

# Stadt GUNZEN HAUSEN

am Altmühlsee

## Haushalt 2024

Zentrum im Fränkischen Seenland  
Staatlich anerkannter Erholungsort  
Stadt am Limes-UNESCO Welterbe



# INHALTSÜBERSICHT

## Haushaltsplan 2024 Stadt Gunzenhausen

### Seite

#### VORBERICHT

Allgemeines V 1

#### Entwicklung der Haushaltswirtschaft

a) Allgemeines V 2

b) Steuern, Zuweisungen, Umlagen V 3

c) Kostenrechnende Einrichtungen V 6

d) Personalausgaben, Kostenersatz durch Dritte V 7

e) Vermögen und Schulden V 12

f) Zuführung zum Vermögenshaushalt und an Rücklagen V 15

g) Vermögenshaushalt - Investitionen  
und Investitionsförderungsmaßnahmen V 16

h) Kassenlage V 18

i) Eigenbetriebe und Eigengesellschaften V 18

Zusammenfassung V 20

	<u>Seite</u>
<u>Schaubilder</u>	V 25
Verwaltungshaushalt Einnahmen	V 26
Verwaltungshaushalt Ausgaben	V 27
Vermögenshaushalt Einnahmen	V 28
Vermögenshaushalt Ausgaben	V 29
 <u>Diagramme</u>	
Entwicklung der Gewerbesteuereinnahmen	V 30
Entwicklung der Kreisumlage, Gewerbesteuerumlage, Solidaritätsumlage, Schlüsselzuweisungen und Einkommensteuerbeteiligung	V 31
Entwicklung der Steuerkraft	V 32
Besucherzahlen der Bäder	V 33
Katalog der freiwilligen Leistungen	V 34
 <u>Haushaltssatzung</u>	1
 <u>Gesamtpläne</u>	
Teil I - Einzelpläne	3
Teil II - Haushaltsquerschnitt	7
Teil III - Gruppierungsübersicht	17
 <u>Verwaltungshaushalt</u>	31
 <u>Vermögenshaushalt</u>	155

ANLAGEN

	Deckblatt	239
Anlage 1	Stellenplan	241
Anlage 2	entfällt	
Anlage 3	Sammelnachweis "Persönliche Ausgaben"	249
Anlage 4	Übersicht über die Verpflichtungsermächtigungen	257
Anlage 5	Übersicht über den voraussichtlichen Stand der Schulden	259
Anlage 6	Übersicht über den voraussichtlichen Stand der Rücklagen	261
Anlage 7	Vermögensübersicht	263
Anlage 8	Übernommene Bürgschaften	265
Anlage 9	Übersicht zur Beurteilung der dauernden Leistungsfähigkeit	267
Anlage 10	Finanzplanung und Investitionsliste	269

## Stichwortverzeichnis Haushaltsplan 2024 - Stadt Gunzenhausen

Bezeichnung	Unterabschnitt			
	Verwaltungshaushalt		Vermögenshaushalt	
	Gl.-Nr.	Seite	Gl.-Nr.	Seite
<b>A</b>				
Abfallbeseitigung	7200	115, V 6	7200	217
Abwasserbeseitigung	7000	110 f, V 6	7000-7020	209-216
Kanalsanierungen, - auswechslungen			7007	213
Kleinere Kanalbaumaßnahmen, Hausanschlüsse			7000	209
<u>Kernstadt:</u>			7000-7020	209-216
Kläranlage Gunzenhausen			7013	214
Reutberg II - Erweiterung Baugebiet			7015	215
Stauraumkanal Altmühlpromenade			7002	211
<u>Stadtteile:</u>			7000-7020	209-216
Frickenfelden - Erschließungskanäle Baugebiet			7001	210
Gewerbegebiet B 13 West Scheupeleinsmühle			7004	212
Agenda 21	1120	49		
Altdeponien - Sanierung			7200	217
Altmühlpromenade			5900	192
Freiflächengestaltung Altmühlpromenade			5900	192
Altstadtsanierung	6100	100	6100	194
Archiv	3213	73	3213	173
Ausbildung, Fortbildung	0800, 7000	45, 110 f		
	7710, 7900	122 f, 125 f		
	8400	136 f		
Ausstellungs- und Festplatzgeländegelände	7911	131		
<b>B</b>				
Bäder - Besucherzahlen		V 33		
Bahnhofsgebäude - Sanierung			8800	231
Bauhof	7710	122 f	7710	220
Bauverwaltung, Bauamt	6000, 6010	98 f	6010	193
Beschilderungssystem			7910	224
Bestattungswesen	7500	117 f, V 6	7500	219
Betriebsgemeinschaft	0800	45		
Blasturm - Fassadensanierung			3650	175
Brandschutz	1300	50 f	1300	160
Breitbanderschließung			8180	228
Bücherei	3520	79 f	3520	174
Bürgerfest	3400	76		
Bürgerzeitung	0200	33 f		
Bürgschaften		265		
Buswartehäuschen	7910	128 f	7910	224
<b>C</b>				
Containerplätze	7200	115	7200	217
<b>D</b>				
Darlehen; s. auch Schulden	9120	148	9120	236
Datenschutz	0220	36		
Deckungsreserve	9140	149		
Denkmalschutz, -pflege	3650	82	3650	175
Deponie			7200	217
Dorferneuerungsmaßnahmen			7802	222
Dorfgemeinschaftshäuser			8800	231
<b>E</b>				
EDV	0610	44	0601	157
Einkommensteueranteil	9000	146, V 31		
Einrichtungen für die gesamte Verwaltung	0600	42 f	0600	156
Einrichtungen für Verwaltungsangehörige	0800	45		
Eisbahn am Marktplatz	7910	128 f	7910	224
Entwässerungsgebühren	7000	110 f, V 6		
Ergänzungs- und Verbesserungsbeiträge			7000	209
Erholungseinrichtungen	5900	97	5900	192
Erntedankfest	3400	76		
Erschließungsbeiträge			6300	196

Bezeichnung	Unterabschnitt			
	Verwaltungshaushalt Gl.-Nr.	Seite	Vermögenshaushalt Gl.-Nr.	Seite
<b>F</b>				
Fab-Lab ("Fabrikationslabor)	7910	128 f		
Fachwerkstadel	3211	72		
Fahrradboxen	6800	107		
Familienzentrum			3700	176
Fassadenförderprogramm			6100	194
Festplatzgelände	7911	131	7911	225
Feuerwehrwesen	1300	50 f	1300	160
Finanzplan		269		
Fischerfest	7900	125 f		
Förderung Innenstadtgestaltung			6100	194
Forstwirtschaftliche Unternehmen	8550	138		
Fränkische Weihnacht, Fränkischer Sommer	3400	76		
Freie Finanzspritze		267		
Freiwillige Leistungen		V34-V36		
Fremdenverkehr	7900/7901	125 ff	7900	223
Freundschaftsbeziehungen zu anderen Städten	3000	68		
Friedhof	7500	117 f	7500	219
<b>G</b>				
Ganztagesklassen, -schulen	2110, 2113	54 f, 57 f		
Gastschulbeiträge	2110, 2113	54 f, 57 f		
	2116, 2136	59 f		
Gemeindeorgane	0000	32		
Gemeindestraßen	6300	102 f	6300-6310	196 ff
Umbau von Bahnübergängen			6300	196
<u>Kernstadt:</u>			6300-6310	196 ff
Geh- und Radwege in der Kernstadt			6307	201
Reutberg II - Erweiterung (Planungsleistungen)			6303	198
Reutberg III - Planung			6303	198
Verkehrsberuhigungsmaßnahmen			6300	196
Weißenburger Straße - Planung Ausbau			6307	201
<u>Stadtteile:</u>			6300-6310	196 ff
Cronheim - Ausbau "Badfeldweg"			6301	197
Frickenfelden - Baugebiet Erschließungsstraßen			6301	197
Frickenfelden - Sanierung Wiesenstraße			6304	199
Geh- und Radwege in den Stadtteilen			6304	199
Gewerbegebiet B 13 West - Erschließungsstraßen			6310	202
Nordstetten - Ausbau der GV-Straße nach Maicha			6304	199
Oberwurbach - Neubau Durchlass am Hasselbach			6304	199
Schlungenhof - Umgestaltung der Seestraße			6301	197
Schnackensee - Ausbau der GV-Straße			6304	199
Stetten - Baugebiet Erschließungsstraßen			6301	197
Unterwurbach - Erneuerung Steg über Wurbach			6301	197
Unterwurbach - Errichtung Haltepunkt Bahnlinie			6304	199
Unterwurbach - Neubau der Brücke zum Sportplatz			6304	199
Gemeindeunfallversicherung	0200	33 f		
Gesamtpläne				
Teil I - Zusammenfassung nach Einzelplänen		3 ff		
Teil II - Haushaltsquerschnitt		7 ff		
Teil III - Gruppierungsübersicht		17 ff		
Gewässer III. Ordnung	6900	109		
Gewerbsteuer, Gewerbesteuerumlage	9000	146, V 30		
Glocken, Uhrenanlagen	7610	120		
Großtagespflege	4640	91		
Grunderwerb - Wohnungsbau			6200	195
- Gewerbegebiete			7910	224
- Allgemeiner Grunderwerb			8800	231
Grunderwerbsteuer	9000	146		
Grundsteuer	9000	146, V 5		
Grundvermögen	8800	140	8800	231
Grüngutentsorgung	7200	115		
Grünordnungsmaßnahmen			5800, 6300	191, 196
Gruppierungsübersicht		17 ff		

Bezeichnung	Unterabschnitt			
	Verwaltungshaushalt Gl.-Nr.	Seite	Vermögenshaushalt Gl.-Nr.	Seite
<b>H</b>				
Haftpflichtversicherung	0200	33 f		
Hauptamt	0200	33 f		
Haus des Gastes	7920	132	7920	226
Haushaltsquerschnitt		7 ff		
Heimatspflege	3400	76		
Herstellungsbeiträge			7000	209
Hochwasserschutz			5900, 6900	192, 208
Hospitalstiftung - Kostenersatz an die Stadt Gunzenhausen		V 8 f		
Hundesteuer	9000	146		
<b>I</b>				
Informations- und Kommunikationstechnik	0610	44	0601	157
Investitionen - siehe Vermögenshaushalt				
Investitionsliste		269 ff		
Investitionspauschale			9000	234
ILE-Region "Fränk. Seenland-Hahnenkamm"	6100	100		
ISEK (Integriertes Stadtentwicklungskonzept)			6100	194
<b>J</b>				
Jugendarbeit, Jugendpflege	4602	89		
Jugendherberge	4603	90	4603	180
Jugendsozialarbeit - Grundschule	2110	54 f		
Jugendverkehrsschule	2951	67		
Jugendzentrum	4600	87	4600	177
Juramare - Generalsanierung			5700	190
<b>K</b>				
Kalkulatorische Kosten	9150	150		
- Straßenreinigung	6750	105		
- Tiefgarage Hafnermarkt	6810	108		
- Abwasserbeseitigung	7000	110 ff		
- Bestattungswesen	7500	117 f		
Kämmerei	0300	37 f		
Kanalbaumaßnahmen (siehe Abwasserbeseitigung)				
Kassenversicherung	0300	37 f		
Katastrophenschutz	1400	52		
Kernwegenetzprogramm			7800	221
Kinderspielplätze	4601	88	4601	178
Neuanlage Kinderspielplatz "Platz für Alle"			4601	178
Kindertageseinrichtungen	4640	91 f	4640 - 4647	181 ff
Kirchen	3700	83	3700	176
Kirchweih	3410	77		
Kläranlage	7000	110 ff	7013	214
Konzerte	3320	75		
Konzessionsabgabe	8170	133, V 19		
Kostenersatz Hospitalstiftung, Schulverbände, Zweckverband		V 8 ff		
Kredite	9120	148	9120	236, 259
Kreisumlage	9000	146		
		V 4, V 31		
Kulturelle Angelegenheiten	3000	68	3000	171
Kulturherbst	3400	76		
Kunstpflge	3000, 3400	68, 76		
Kurbeitrag	7901	127		
<b>L</b>				
Landschaftspflege	3600	81		
Leistungsfähigkeit		267		
Liegenschaftsverwaltung	0350	39		
<b>M</b>				
Magdalena-Bodo-Fonds	8950	145		
Märkte	7300	116, V 6		
Mittagsbetreuung, Ganztagsbetreuung	2110, 2113	54 ff		
Müll - siehe Abfallbeseitigung				
Museum	3210	71	3210	172
Musikpflege	3320	75		

Bezeichnung	Unterabschnitt			
	Verwaltungshaushalt Gl.-Nr.	Seite	Vermögenshaushalt Gl.-Nr.	Seite
<b>N</b>				
Nachbarschaftshilfe	4980	94		
Naturschutz	3600	81		
<b>O</b>				
Obdachlosenheime	4350	86		
Öffentlicher Personennahverkehr	7910	128 f		
Öffentliche Toilettenanlagen	7020	114	7020	216
Ordnungsamt	1100	47		
<b>P</b>				
Parkanlagen	5800	96	5800	191
Parkeinrichtungen (Parkplätze, Tiefgarage)	6800/6810	107 f	6800/6810	206 f
Partnerschaften, -fonds	3000, 3001	68 f		
Personalamt, -kosten	0210	35, 241 ff V 7-V 11		
Pumptrack-Anlage			5900	192
<b>R</b>				
Radwege - Kernstadt			6307	201
Radwege - Stadtteile			6301, 6304	197, 199
Rathaus	0600	42 f	0600	156
Rechtlerwaldungen	8900-8920	142 ff		
Recyclinghof	7200	115		
Regenwassernutzung - Zuschüsse	7019	113	7000	209
Rücklage	9100	147	9100	235
<b>S</b>				
Sammelnachweis "Persönliche Ausgaben"		249		
Schaubilder		V 25 ff		
Schlüsselzuweisungen	9000	146, V 31		
Schulden		259 V 12 - 14		
Schulen	2000-2951	53 ff	2110-2151	163 ff
Grundschule Stephanischule	2110	54 f	2110	163
Grundschule Südstadt	2112/2113	56 f	2112/2113	164 f
Grundschulverbände Gnotzheim und Muhr am See	2116	59		
Mittelschulverband Stephani-Schule	2136	60		
Sanierung Sporthalle/Freisportanlagen			2151	169
Schulgebäude I: Stephani-Schulhaus, Pausenhof	2150	61 f	2150	168
Schulhaus Frickenfelden	2115	58		
Wirtschaftsschule	2430	63		
Schülerbeförderung	2900/2903	64 f		
Schülerunfallversicherung	2950	66		
Schulverbände - Kostenersatz an die Stadt Gunzenhausen		V 10		
Schulverbandsumlagen	2116/2136	59 f	2116/2136	166 f
Schulverwaltung	2000	53		
Seenland-Linie	7910	128 f		
Seniorenbetreuung	4310	85		
Social-Media	0200	33 f		
Sonderrücklagen - Straßenreinigung			6750	204
- Abwasserbeseitigung			7000	209
- Bestattungswesen			7500	219
			9100, 9160	235, 237
Soziale Angelegenheiten	4000	84		
	4980	94		
Sportförderung	5500	95	5500	189
Stadtbauamt	6010	99	6010	193
Städtebauplanung	6100	100	6100	194
Stadthalle	8400	136 f	8400	230
Stadtmarketingverein	7910	129 f		
Stadtradeln	1120	49		
Stadtwerke	8170	133, V 18	5700, 8170	190, 227
Standesamt	0500	40		



Bezeichnung	Unterabschnitt			
	Verwaltungshaushalt		Vermögenshaushalt	
	Gl.-Nr.	Seite	Gl.-Nr.	Seite
Stauraumkanal			7002	211
Stellenplan, Stellenübersicht		241 ff		
Stellplatzablösebeträge			6800	206
Steuern, Zuweisungen und Umlagen	9000	146, V 3		
Grundsteuer A + B	9000	146, V 5		
Gewerbsteuer	9000	146, V 30		
Einkommensteueranteil	9000	146, V 31		
Hundesteuer	9000	146		
Schlüsselzuweisungen	9000	146, V 31		
Grunderwerbsteuer	9000	146		
Gewerbsteuerumlage	9000	146, V 31		
Kreisumlage	9000	146		
Solidaritätsumlage	9000	V 4, V 31 146, V 31		
Steuerverwaltung	0300	37 f		
Straßenbau (siehe Gemeindestraßen)				
Straßenbeleuchtung	6700	104	6700	203
Straßenreinigung	6750	105, V 6	6750	204
Streetworker	4602	89		
<b>T</b>				
Theater	3310	74		
Tiefgarage - Hafnermarkt	6810	108	6810	207
Tierschutz	1100	47		
Toilettenanlagen	7020	114	7020	216
Tourismus (siehe Fremdenverkehr)				
<b>U</b>				
Umweltschutz	1120	49		
<b>V</b>				
Verbesserungsbeiträge			7000	209
Verkehrsüberwachung	1110	48		
Vermögen, Vermögensübersicht				V 12, 263
Vermögenshaushalt				156 ff
				V 16,
				V 28 ff
				257
Verpflichtungsermächtigungen				
Versorgungsrücklage		V 7		
Versorgungsunternehmen	8170	133		
Verwaltungshaushalt		32 ff		
		V 26 ff		
Verwaltungskostenersatz Stiftungen, Schul- u. Zweckverbände		V 8 ff		
Volkshochschule	3500	78		
<b>W</b>				
Waagen	7620	121		
Wahlen und Statistik	0520	41		
Wanderwege	5900	97	5900	192
Wasserbau	6900	109		
WC-Anlagen	7020	114	7020	216
Weihnachtsbeleuchtung	7910	128 f		
Weihnachtsmarkt	7900	125 f		
Werbeeinrichtungen	7600	119		
Wertstoffhof - siehe Recyclinghof				
Winterdienst	6751	106	6751	205
Wirtschaftsförderung	7910	128 f	7910	224
Wirtschaftswege	7800	124	7800	221
Wissenschaft	3100	70		
Wohlfahrtspflege	4700	93		
Wohngebäude (Unterhalt und Sanierung)	8800	140	8800	231 f
Wohnmobilstellplatz	6800	107	6800	206
Wohnungsbau, -förderung	6200	101	6200	195

Bezeichnung	Unterabschnitt			
	Verwaltungshaushalt		Vermögenshaushalt	
	Gl.-Nr.	Seite	Gl.-Nr.	Seite
<b>Z</b>				
Zinsen				
aus der allgemeinen Rücklage	9100	147		
aus Geldanlagen (Kassenbestand)	9170	152		
für Kredite	9120	148		
Zivilschutz	1400	52		
Zuführung an Sonderrücklagen	6750	105	6750	204
	7000	110 f	7000	209
	7500	117 f	7500	219
				261
Zuführung Verwaltungs- /Vermögenshaushalt	9160	151	9160	237
		V 15		
Zweckverbände Altmühlsee u. Brombachsee	5900	97	5900	192

# ***Vorbericht zum Haushaltsplan 2024 der Stadt Gunzenhausen***

## **ALLGEMEINES**

Der **H a u s h a l t 2 0 2 4** wird dem Stadtrat so rechtzeitig vorgelegt, dass die Beratung und Beschlussfassung noch im Dezember 2023 erfolgen kann.

Hierbei ist zu berücksichtigen, dass aufgrund dieser frühzeitigen Haushaltsaufstellung Veranschlagungsrisiken bestehen (insbesondere bei der Kreisumlage, den Schlüsselzuweisungen und der Einkommensteuerbeteiligung); diese Haushaltspositionen wurden sorgfältig geschätzt.

Mit dem frühzeitig erlassenen Haushalt steht der Verwaltung bereits zu Beginn des Haushaltsjahres der finanzpolitische Rahmen für die Arbeit im kommenden Jahr zur Verfügung.

## Entwicklung der Haushaltswirtschaft

### a) ALLGEMEINES

Der **Gesamthaushalt 2024** schließt in

<u>Einnahmen und Ausgaben</u> mit		70.853.500 €
im Gegensatz zum	Haushaltsjahr 2023 mit	58.439.800 €
und	Haushaltsjahr 2022 mit	55.286.300 €

Davon entfallen auf den

<b>Verwaltungshaushalt</b>		48.466.400 €
im Gegensatz zum	Haushaltsjahr 2023 mit	43.460.600 €
und	Haushaltsjahr 2022 mit	41.481.700 €

und auf den

<b>Vermögenshaushalt</b>		22.387.100 €
im Gegensatz zum	Haushaltsjahr 2023 mit	14.979.200 €
und	Haushaltsjahr 2022 mit	13.804.600 €

#### Vergleich mit den Haushaltsjahren 2023 und 2022:

gegenüber:		2 0 2 3		2 0 2 2	
Verwaltungshaushalt:	+	5.005.800 € =	11,5 %	+	6.984.700 € = 16,8 %
Vermögenshaushalt:	+	7.407.900 € =	49,5 %	+	8.582.500 € = 62,2 %
<hr/>					
Gesamthaushalt:	+	12.413.700 € =	21,2 %	+	15.567.200 € = 28,2 %

Wie in den Vorjahren werden diesem Vorbericht wieder Schaubilder angefügt, welche die Verteilung der Einnahmen und Ausgaben des Verwaltungs- und Vermögenshaushaltes anschaulich wiedergeben.

Verwaltungshaushalt:	Einnahmen:	Seite V 26
	Ausgaben	Seite V 27
Vermögenshaushalt:	Einnahmen:	Seite V 28
	Ausgaben	Seite V 29

## b) STEUERN, ZUWEISUNGEN und UMLAGEN

Die Entwicklung der Einnahmen aus Steuern, Zuweisungen und die Umlageausgaben (UA 9000) stellt sich seit 1988 wie folgt dar:

Jahr	Steuern und Zuweisungen		Umlagen		Überschuss		
	€	Index	€	Index	€	Index	%
1988	7.855.193	100,0	2.874.103	100,0	4.981.090	100,0	63,4%
1989	9.060.080	115,3	2.992.183	104,1	6.067.897	121,8	67,0%
1990	9.600.388	122,2	2.996.808	104,3	6.603.580	132,6	68,8%
1991	10.388.026	132,2	3.466.332	120,6	6.921.694	139,0	66,6%
1992	14.099.252	179,5	3.625.695	126,2	10.473.558	210,3	74,3%
1993	13.011.989	165,6	4.370.518	152,1	8.641.471	173,5	66,4%
1994	11.253.904	143,3	4.768.096	165,9	6.485.808	130,2	57,6%
1995	9.973.377	127,0	6.227.659	216,7	3.745.718	75,2	37,6%
1996	11.491.848	146,3	4.372.243	152,1	7.119.605	142,9	62,0%
1997	12.760.082	162,4	5.008.379	174,3	7.751.703	155,6	60,7%
1998	12.567.231	160,0	5.297.102	184,3	7.270.130	146,0	57,8%
1999	12.636.263	160,9	5.792.132	201,5	6.844.132	137,4	54,2%
2000	13.152.256	167,4	5.352.356	186,2	7.799.900	156,6	59,3%
2001	14.426.998	183,7	6.109.198	212,6	8.317.800	167,0	57,7%
2002	13.473.039	171,5	6.511.943	226,6	6.961.096	139,8	51,7%
2003	13.206.133	168,1	7.176.980	249,7	6.029.153	121,0	45,7%
2004	13.306.184	169,4	5.591.699	194,6	7.714.485	154,9	58,0%
2005	13.207.795	168,1	6.348.378	220,9	6.859.417	137,7	51,9%
2006	16.766.618	213,4	6.059.640	210,8	10.706.978	215,0	63,9%
2007	16.263.500	207,0	6.739.707	234,5	9.523.793	191,2	58,6%
2008	16.391.206	208,7	7.858.866	273,4	8.532.340	171,3	52,1%
2009	13.423.613	170,9	6.375.327	221,8	7.048.286	141,5	52,5%
2010	15.089.964	192,1	7.537.303	262,2	7.552.661	151,6	50,1%
2011	18.526.162	235,8	6.583.429	229,1	11.942.733	239,8	64,5%
2012	17.909.911	228,0	7.738.747	269,3	10.171.164	204,2	56,8%
2013	20.899.584	266,1	8.746.015	304,3	12.153.569	244,0	58,2%
2014	20.517.801	261,2	8.325.092	289,7	12.192.709	244,8	59,4%
2015	19.906.243	253,4	9.798.678	340,9	10.107.565	202,9	50,8%
2016	23.909.757	304,4	9.950.741	346,2	13.959.016	280,2	58,4%
2017	24.860.579	316,5	9.949.450	346,2	14.911.129	299,4	60,0%
2018	26.024.210	331,3	11.161.634	388,4	14.862.576	298,4	57,1%
2019	27.631.150	351,8	10.375.764	361,0	17.255.386	346,4	62,4%
2020	26.192.027	333,4	10.125.424	352,3	16.066.603	322,6	61,3%
2021	29.608.331	376,9	10.488.321	364,9	19.120.010	383,9	64,6%
2022	30.639.049	390,0	9.963.343	346,7	20.675.706	415,1	67,5%
2023*	26.380.700	335,8	11.013.000	383,2	15.367.700	308,5	58,3%
2024*	29.523.500	375,8	11.301.200	393,2	18.222.300	365,8	61,7%

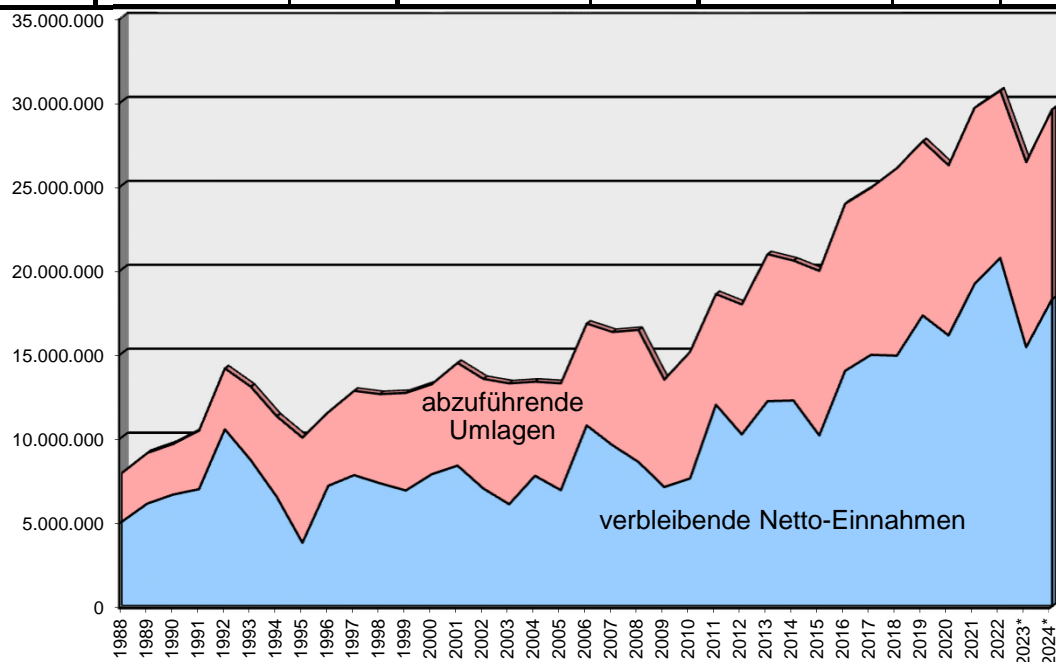

Bei der Kreisumlage ist seit 1988 folgende Entwicklung zu verzeichnen:

Für das Haushaltsjahr 2024 wird von einem Hebesatz i. H. v. **42,0 v. H.** (2023: 40,9 v.H.) ausgegangen. Bei einem **höherem Hebesatz** (+ 1,1 %) ergeben sich für die Stadt Gunzenhausen aufgrund der gesunkenen Umlagekraft (- 3,1 %) **Minderausgaben** gegenüber dem Vorjahr in Höhe von ca. 53 TEUR. Die Kreisumlage erreicht damit im Jahr 2024 ein Niveau in Höhe von **10.058.500 EUR**.

Haushalts-jahr	Kreisumlage			Veränd. zum Vorjahr	Umlage-satz	Index
	Allgemeine Umlage	erhöhte Umlage **	insgesamt			
1988	2.455.438 €		2.455.438 €	0,5%	38,50	100,0
1989	2.531.912 €		2.531.912 €	3,1%	40,00	103,1
1990	2.466.294 €		2.466.294 €	-2,6%	40,00	100,4
1991	2.905.831 €		2.905.831 €	17,8%	40,00	118,3
1992	2.916.177 €		2.916.177 €	0,4%	40,00	118,8
1993	3.316.062 €		3.316.062 €	13,7%	42,00	135,0
1994	4.145.490 €		4.145.490 €	25,0%	45,00	168,8
1995	4.878.186 €		4.878.186 €	17,7%	45,00	198,7
1996	3.465.370 €		3.465.370 €	-29,0%	44,00	141,1
1997	3.959.673 €		3.959.673 €	14,3%	45,00	161,3
1998	4.060.271 €		4.060.271 €	2,5%	45,00	165,4
1999	4.677.679 €		4.677.679 €	15,2%	47,00	190,5
2000	4.308.752 €	33.389 €	4.342.141 €	-7,9%	47,00	176,8
2001	4.598.934 €	31.875 €***	4.630.809 €	6,7%	47,00	188,6
2002	4.955.747 €	36.678 €	4.992.425 €	7,8%	47,00	203,3
2003	5.191.726 €	35.690 €	5.227.416 €	4,8%	47,85	212,9
2004	4.340.009 €	26.866 €	4.366.875 €	-16,4%	49,00	177,8
2005	5.075.197 €	26.429 €	5.101.626 €	16,9%	49,00	207,8
2006	4.632.654 €	-11.669 €	4.620.985 €	-8,7%	49,00	188,2
2007	5.331.453 €		5.331.453 €	15,1%	50,40	217,1
2008	6.549.144 €		6.549.144 €	22,8%	50,00	266,7
2009	5.814.094 €		5.814.094 €	-11,2%	50,40	236,8
2010	6.555.406 €		6.555.406 €	12,8%	50,40	267,0
2011	5.267.164 €		5.267.164 €	-19,7%	53,50	214,5
2012	6.514.018 €		6.514.018 €	23,7%	53,50	265,3
2013	6.951.571 €		6.951.571 €	6,7%	53,50	283,1
2014	6.755.178 €		6.755.178 €	-2,8%	52,50	275,1
2015	8.106.859 €		8.106.859 €	20,0%	52,20	330,2
2016	7.621.167 €		7.621.167 €	-6,0%	50,90	310,4
2017	7.783.854 €		7.783.854 €	2,1%	48,90	317,0
2018	8.906.991 €		8.906.991 €	14,4%	47,90	362,7
2019	8.206.902 €		8.206.902 €	-7,9%	44,40	334,2
2020	9.079.330 €		9.079.330 €	10,6%	44,00	369,8
2021	9.039.525 €		9.039.525 €	-0,4%	42,20	368,1
2022	8.549.610 €		8.549.610 €	-5,4%	40,50	348,2
2023	10.111.698 €		10.111.698 €	18,3%	40,90	411,8
2024*	10.058.500 €		10.058.500 €	-0,5%	42,00	409,6

\* = Haushaltsansatz; \*\* = zur Finanzierung des Kreisverkehrsamtes; \*\*\* = incl. Rückvergütung im HHJ 2002

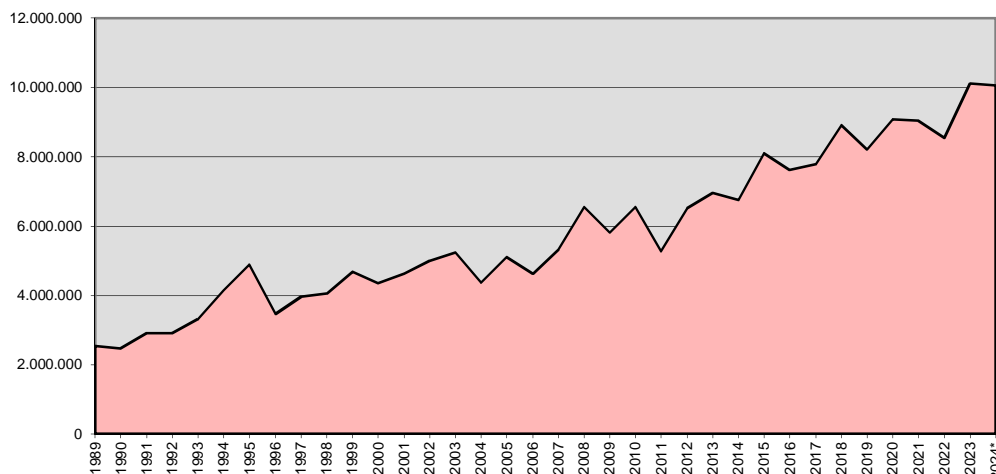

## Hebesatz Realsteuern

Während bei den Einnahmen des Verwaltungshaushaltes im Jahr 2024 insgesamt nur ein sehr zaghafter Anstieg zu verzeichnen ist, hat sich die Entwicklung auf der Ausgabenseite weiter deutlich verschärft.

Ohne eine Anhebung der Hebesätze bei den Realsteuern wäre - trotz Kürzungen bei den freiwilligen Leistungen, Aufschieben von Maßnahmen im Bauunterhalt und weiteren Einsparungen - ein ausgeglichener Verwaltungshaushalt nicht erreichbar gewesen.

Im Haushaltsjahr 2024 ist daher eine moderate Anhebung der Hebesätze vorgesehen.

Der Hebesatz für die Grundsteuer A wurde letztmals zum 01.01.1995 angehoben. Hier erfolgt zum 01.01.2024 eine Anhebung um 2,6 v.H. von bisher 385 v.H. auf 395 v.H.

Der Hebesatz für die Grundsteuer B wurde letztmals zum 01.01.2010 angehoben. Hier erfolgt zum 01.01.2024 eine Anhebung um 6,75 v.H. von bisher 370 v.H. auf 395 v.H.

Der Hebesatz für die Gewerbesteuer war seit dem 01.01.1974 konstant. Hier erfolgt zum 01.01.2024 eine Anhebung um 7,8 v.H. von bisher 320 v.H. auf 345 v.H.

Realsteuer	Hebesatz Stadt Gunzenhausen	Landesdurchschnitt 2022	
		Hebesatz kreis- angehöriger Gemeinden insgesamt	Hebesatz kreis- angehöriger Gemeinden von 10.000 - 20.000 Einwohnern
Grundsteuer A	395 v.H.	353,1	346,3
Grundsteuer B	395 v.H.	346,4	348,5
Gewerbesteuer	345 v.H.	329,7	324,0

## c) KOSTENRECHNENDE EINRICHTUNGEN

### 1. Straßenreinigung (UA 6750)

Entsprechend des Beschlusses des Stadtrates vom 25.11.2010 wird seit dem 01.01.2011 für die von der Stadt Gunzenhausen durchgeführte Straßenreinigung wieder eine Gebühr erhoben. Im Kalkulationszeitraum (2018-2020) betrug die Straßenreinigungsgebühr 0,88 EUR pro lfdm. Straßenfrontmeterlänge. In diesem Kalkulationszeitraum konnte die Gebühr trotz steigender Kosten belassen werden, da die aufgebaute Sonderrücklage zur Erreichung des angestrebten Kostendeckungsgrades von 90 % eingesetzt werden konnte. Zum 31.12.2020 wurde diese Sonderrücklage allerdings aufgebraucht, was eine Neukalkulation des Gebührensatzes notwendig machte. Seit dem 01.01.2021 ist eine Anhebung des Gebührensatzes auf 1,15 EUR pro lfdm. Straßenfrontlänge erfolgt, um weiterhin die angestrebte 90 %-ige Kostendeckung zu erreichen (Beschluss Nr. 25 des Ausschusses für Hauptangelegenheiten, Finanzen und Digitalisierung vom 9.12.2020). Mit dem derzeit gültigen Gebührensatz ist weiterhin Kostendeckung gewährleistet.

### 2. Abwasserbeseitigung (UA 7000)

Die Schmutzwassergebühr betrug für den Kalkulationszeitraum bis 31.12.2022 2,13 EUR pro m<sup>3</sup> Schmutzwasser. Die Niederschlagswassergebühr betrug für den gleichen Zeitraum 0,22 EUR pro m<sup>2</sup> abwasserwirksamer Grundstücksfläche.

Nachdem eine Neukalkulation der Gebühren für den neuen Kalkulationszeitraum (01.01.2023 - 31.12.2026) im Jahr 2022 nicht mehr realisiert werden konnte, hat der Stadtrat in seinen Sitzungen vom 15.12.2022 und 27.07.2023 die 8. und 9. Satzung zur Änderung der Beitrags- und Gebührensatzung zur Entwässerungssatzung der Stadt Gunzenhausen (BGS-EWS) vom 26.09.2006 beschlossen. Diese regeln, dass die bisherigen Gebühren als Vorauszahlung für das Jahr 2023 gelten und die endgültige Gebührenehöhe bis spätestens 31.12.2023 ermittelt und rückwirkend zum 01.01.2023 festgesetzt wird.

Die Neukalkulation der kostendeckenden Gebührensätze wurde von einem externen Fachbüro durchgeführt und ergab eine Schmutzwassergebühr von 3,53 EUR pro m<sup>3</sup> Schmutzwasser und eine Niederschlagswassergebühr von 0,32 EUR pro m<sup>2</sup> abflusswirksamer Grundstücksfläche.

Dem Stadtrat wird deshalb in seiner Sitzung am 18.12.2023 von der Verwaltung vorgeschlagen, die neuen Gebührensätze in Form einer Gebührensatzung zur Entwässerungssatzung der Stadt Gunzenhausen (GS-EWS) zu beschließen.

### 3. Abfallbeseitigung (UA 7200)

Mit Rechtsverordnung des Landkreises Weißenburg-Gunzenhausen vom 16.12.1991 wurden der Stadt Gunzenhausen die Aufgaben des Einsammelns, Beförderns, Behandeln und Verwertens der pflanzlichen Abfälle übertragen. Die hierfür maßgebenden Ansätze sind im Unterabschnitt 7200 enthalten.

Der im Jahr 2000 von der Stadt errichtete und vom Landkreis Weißenburg-Gunzenhausen betriebene Recyclinghof mit Gebrauchtwarenmarkt und Wertstofflager wird künftig einer anderen Nutzung zugeführt.

Im Jahr 2022 ist der Recyclinghof in die Alemannenstraße 26 in Gunzenhausen gezogen. Somit wurde der Ansatz für die Mieteinnahmen seit dem Jahr 2023 auf 0 EUR reduziert (7200.1400).

Die Bürgerinnen und Bürger der Stadt haben die Möglichkeit der Grüngutentsorgung bei der Fa. Ernst. Hierfür ist seit dem Jahr 2015 eine geringe Gebühr zu entrichten, da die Kosten seit der Einführung im Jahr 2009 stetig gestiegen sind. Die Kosten für die Grüngutentsorgung belaufen sich für 2024 auf voraussichtlich 85.000 EUR (s. HHSt. 7200.6300). Der Zuschuss des Landkreises beträgt seit 01.01.2021 1,75 EUR pro Einwohner.

### 4. Märkte (UA 7300)

Im Zusammenhang mit der Umstellung auf den Euro wurden die seit 1982 geltenden bisherigen Gebühren geringfügig angehoben. Die Gebühren betragen derzeit durchschnittlich 3,00 EUR pro Frontmeter bei Jahrmärkten sowie 0,60 EUR pro Frontmeter bei den Wochenmärkten. Nachdem die geplante Umsetzung des § 2b UStG auf den 01.01.2025 verschoben wurde, ist auch die geplante Gebührenanpassung bislang nicht erfolgt. Diese wird mit der tatsächlichen Umsetzung des § 2b Umsatzsteuergesetz erfolgen.

### 5. Bestattungswesen (UA 7500)

Nachdem im Bereich des Bestattungswesens seit 2005 teilweise beträchtliche Defizite hingenommen werden mussten, hat der Stadtrat nach intensiver Vorarbeit in seiner Sitzung am 13.12.2012 eine neue "Satzung über Friedhofs- und Bestattungsgebühren" beschlossen, die zum 01.01.2013 in Kraft getreten ist. Durch eine teilweise gravierende Anhebung einzelner Gebührentatbestände (vor allem bei den Grabplatzgebühren) sollte mit den neuen Gebührensätzen eine 90 %-ige Kostendeckung erreicht werden. Dieses Ziel wurde für das Jahr 2013 weitgehend erreicht; für die Jahre 2014 bis 2022 ergaben sich dagegen tatsächliche Kostendeckungsgrade von lediglich 54,6 (2020) bis 83,1 v.H. Nachdem sich eine Besserung der Situation nicht abzeichnet, nahm der vom Stadtrat gebildete Arbeitskreis "Bestattungswesen" im Jahr 2022 seine Tätigkeit auf.

Eine erste Anpassung der Gebühren erfolgte im Bereich der Graböffnungs- und -schließungsarbeiten durch Erlass der 5. Änderungssatzung über Friedhofs- und Bestattungsgebühren durch Beschluss des Stadtrates vom 28.09.2023. Weitere Anpassungen bei den Friedhofs- und Bestattungsgebühren sollen im Jahr 2024 beschlossen werden.



## d) PERSONAL AUSGABEN

Die Personalausgaben wurden nach dem Entwurf des Stellenplanes 2024 sowie der voraussichtlichen Entwicklung im Haushaltsjahr 2024 ermittelt.

In der Tarifrunde 2023 wurde für die tariflich Beschäftigten ein neuer Tarifvertrag mit einer Laufzeit von 24 Monaten (01.01.2023 - 31.12.2024) beschlossen. Das Jahr 2023 lief als Nullrunde mit Einmalzahlungen im Juni 2023 i.H.v. 1.240 Euro und weiteren steuerfreien Zahlungen von Juli - Dezember 2023 i. H. v. je 220 Euro. Auch für die Monate Januar und Februar 2024 sind steuerfreie Einmalzahlungen i.H.v. 220 Euro vorgesehen. Ab März bis Dezember 2024 ist eine Entgelterhöhung um 200 € plus 5,5 % geplant, mindestens jedoch 340,00 Euro.

Die Besoldung der Beamtinnen und Beamten wurde zuletzt zum 01.12.2022 um 2,8 % angehoben. Aufgrund des hohen Tarifabschlusses bei den Beschäftigten ist davon auszugehen, dass 2024 auch bei den Beamtinnen und Beamten eine deutliche Erhöhung der Bezüge beschlossen wird. Nachdem genaue Zahlen noch nicht bekannt sind, wurde in der Haushaltsplanung 2024 deshalb mit einer Steigerung von 10 % kalkuliert. Der Umlagesatz für die Versorgungsbezüge wurde vom Bayerischen Versorgungsverband für die Jahre 2021 bis 2025 auf 39,9 % festgesetzt.

Die Personalausgaben erhöhen sich gegenüber den Ansätzen des Haushaltsplanes 2023 um 767.400 EUR (+ 7,4 %) auf insgesamt 11.132.200 EUR.

Dieser Anstieg ist zum Großteil auf den oben erwähnten Anstieg der tariflichen Entgelte und Bezüge zurückzuführen. Des Weiteren sollen im Jahr 2024 bisher freie Stellen besetzt werden (z. B. GIS-Koordinator).

Bei den Netto-Personalkosten (nach Abzug der Erstattungen von Dritten) ergibt sich gegenüber dem Vorjahr eine Steigerung um 748.200 EUR (+ 8,3 %) auf 9.735.400 EUR.

Eine Deckungsreserve für Personalausgaben wurde nicht gebildet.

Die Personalausgaben gliedern sich nach den Sammelnachweisen wie folgt auf:

Gruppierung	Haushaltsansatz 2024 in €	Haushaltsansatz 2023 in €	Rechnungserg. 2022 in €	Abw. 2023/ 2024
Beamtenbezüge einschl. Versorgungskassenbeiträge	1.448.300	1.274.100	1.244.572	+13,7
Entgelt der tariflich Beschäftigten einschl. Sozialversicherung und Zusatzversorgung	9.285.300	8.721.600	7.969.378	+6,5
Sonstige persönliche Ausgaben	215.400	204.900	185.178	+5,1
Beihilfen, Unterstützungen	167.700	154.700	173.792	+8,4
Pflege der Betriebsgemeinschaft, Personalnebenkosten	15.500	9.500	7.009	+63,2
Personalausgaben (ohne Deckungsreserve)	11.132.200	10.364.800	9.579.929	+7,4
Deckungsreserve	0	0	0	
<b>Gesamtpersonalkosten</b> (Hauptgruppe 4)	<b>11.132.200</b>	<b>10.364.800</b>	<b>9.579.929</b>	<b>+7,4</b>
abzgl. Personalkostenerstattungen				
Hospitalstiftung Gunzenhausen (V 8 / V 9)	272.000	280.200	227.100	-2,9
Stephani-Mittelschulverband (V 10)	121.600	121.200	116.551	+0,3
Schulverband Gnotzheim (V 10)	14.200	12.700	13.010	+11,8
Zweckverband Altmühlsee (V 11)	908.500	839.300	752.379	+8,2
Dritter (Arbeitsamt, Landkreis etc.)	80.500	124.200	145.144	-35,2
<b>Personalkosten - netto</b>	<b>9.735.400</b>	<b>8.987.200</b>	<b>8.325.745</b>	<b>+8,3</b>

Der Anteil der Brutto-Personalkosten am Volumen des Verwaltungshaushalts beträgt im Haushaltsjahr 2024 23,0 % (Vorjahr: 23,8 %). Der Netto-Anteil liegt bei 20,1 % (Vorjahr: 20,7 %).

## Kostenersatz der Hospitalstiftung Gunzenhausen für das Jahr 2024

Die Hospitalstiftung Gunzenhausen erstattet der Stadt Gunzenhausen die für die Erfüllung der Verwaltungsgeschäfte tatsächlich anfallenden Personalkosten mit allen Nebenkosten (Beihilfe, Versorgungsverbandsumlage, Sozialversicherung). Die Verwaltungsgemeinkosten werden pauschal abgerechnet.

Hierbei wird seit dem Haushaltsjahr 1997 unterschieden zwischen dem Burkhard-von-Seckendorff-Heim, für welches ein gesonderter Wirtschaftsplan zu erstellen ist und dem Kameralhaushalt, der sich auf die übrigen Bereiche (Spitalkirche, Wald und Allgemeines Grundvermögen) beschränkt.

Für das Haushaltsjahr 2024 ergibt sich folgende geplante Abrechnung:

### 1. Burkhard-von-Seckendorff-Heim:

		Verw.kosten	Personalkosten	Umsatzsteuer
<b>UA 0000 - Gemeindeorgane:</b>				
Erstattung von Sitzungsgeldern entsprechend dem tatsächlichen Aufwand:			2.500,00 €	
<b>UA 0200 - Hauptverwaltung:</b>				
5,00% Personalkosten Hauptamtsleiter				
Verwaltungsgemeinkosten (pauschal)	200,00 €	200,00 €		
Anteil Komm. Haftpflichtversicherung (10 %)	7.000,00 €	7.000,00 €		
<b>UA 0210 - Personalverwaltung:</b>				
<u>Personalkosten:</u>				
33,00% der Personalkosten des Personalamtsleiters sowie				
10,00% einer Sachbearbeiter/in EG 5 (19,5 Std./Wo.)				
Verwaltungsgemeinkosten	2.700,00 €	1.200,00 €		228,00 €
<b>UA 0220 - Datenschutz:</b>				
Anteilige Personalkosten Datenschutzbeauftragter:				
Anteilige Verwaltungsgemeinkosten:		320,00 €	300,00 €	
<b>UA 0300 - Kämmerei:</b>				
<u>Personalkostenersatz:</u>				
15,00% der durchschnittlichen Personalkosten des				
Stadtkämmerers und des Stellvertreters				
Anteil Kassenversicherung (10 %)	1.060,00 €	1.060,00 €		
Verwaltungsgemeinkosten (pauschal)	1.300,00 €	1.300,00 €		
		2.360,00 €	15.127,50 €	
<b>UA 0600 - Allgemeine Verwaltung:</b>				
Kostenersatz für EDV-Betreuung:				
Abrechnung entsprechend dem tatsächlichen Aufwand:		11.800,00 €	11.800,00 €	
<b>UA 4000 - Sozialverwaltung:</b>				
Personalkosten Heimleitung:				
<b>UA 6000 - Bauverwaltung:</b>				
3,33% des Zuschußbedarfs (ohne Kostenersätze)				
Personalkosten (abzgl. 3/4 der Einnahmen)	254.475,00 €		8.474,02 €	
Verwaltungsgemeinkosten (abzgl. 1/4 der Einnahmen)	15.125,00 €	503,66 €		
<b>UA 6010 - Stadtbauamt:</b>				
3,33% des Zuschußbedarfs (ohne Kostenersätze)				
Personalkosten (abzgl. 3/4 der Einnahmen)	745.075,00 €		24.811,00 €	4.714,09 €
Verwaltungsgemeinkosten (abzgl. 1/4 der Einnahmen)	10.725,00 €	357,14 €		67,86 €
<b>UA 7710 - Bauhof:</b> Abrechnung nach tatsächlichem Arbeitseinsatz				
Burkhard-von-Seckendorff-Heim				
Bauhofleistungen:	250,00 Std. à	47,98 €	20.000,00 €	3.800,00 €
Rufbereitschaftspauschalen:	ca.	8.000,00 €		
Fuhrlohne:	5,00 Std. à	89,91 €	400,00 €	76,00 €
			12.320,80 €	191.112,52 €
				27.239,95 €

2. Kameralhaushalt:

		Verw.kosten	Personalkosten	Umsatzsteuer
<b>UA 0000 - Gemeindeorgane:</b>				
Erstattung von Sitzungsgeldern entsprechend dem tatsächlichen Aufwand:		0,00 €	1.400,00 €	
<b>UA 0300 - Kämmerei:</b>				
Pauschaler Kostenersatz		100,00 €	1.000,00 €	
<b>UA 0350 - Liegenschaftsverwaltung:</b>				
11,00% des Zuschußbedarfs für allgemeines Grundvermögen				
Personalkosten	232.400,00 €		25.564,00 €	
Verwaltungsgemeinkosten	12.000,00 €	1.320,00 €		
Pauschale für Verwaltung des Stiftungswaldes	500,00 €		500,00 €	
<b>UA 6000 - Bauverwaltung:</b>				
1,67% des Zuschußbedarfs (ohne Kostenersätze)				
Personalkosten	254.475,00 €		4.249,73 €	
Verwaltungsgemeinkosten	15.125,00 €	252,59 €		
<b>UA 6010 - Stadtbauamt:</b>				
2,50% des Zuschußbedarfs (ohne Kostenersätze)				
Personalkosten	745.075,00 €		18.626,88 €	
Verwaltungsgemeinkosten	10.725,00 €	268,13 €		
Pauschale für Aufwand Spitalkirche:	500,00 €		500,00 €	
<b>UA 7710 - Bauhof:</b> Abrechnung nach tatsächlichem Arbeitseinsatz				
Spitalkirche: Bauhofleistungen:	5,00 Std. à 47,98 €		200,00 €	
Stiftungswald: Bauhofleistungen:	0,00 Std. à 47,98 €		0,00 €	
Allgemeines Grundvermögen: Bauhofleistungen:	600,00 Std. à 47,98 €		28.800,00 €	
		1.940,72 €	80.840,61 €	- €

<b>Gesamtbetrag gerundet auf volle hundert €:</b>	<b>14.300,00 €</b>	<b>272.000,00 €</b>	<b>27.200,00 €</b>
---	--------------------	---------------------	--------------------

Der Kostenersatz der Hospitalstiftung Gunzenhausen beträgt im Haushaltsjahr 2024

für das Burkhard-von-Seckendorff-Heim	230.800,00 €
für den Kameralhaushalt	82.800,00 €

voraussichtlich insgesamt

**313.600,00 €**

**Ausscheidung:**

Einnahmen Stadt:			
HhSt.	Brutto:		Gerundet:
0000.1680	3.900,00 €		3.900,00 €
0200.1680	12.900,00 €		12.900,00 €
0210.1680	37.600,00 €		37.600,00 €
0210.1550	7.144,00 €		7.100,00 €
0220.1680	6.400,00 €		6.400,00 €
0300.1680	18.587,50 €		18.600,00 €
0350.1680	27.384,00 €		27.400,00 €
0600.1680	11.800,00 €		11.800,00 €
4000.1680	60.200,00 €		60.200,00 €
4000.1550	11.438,00 €		11.500,00 €
6000.1680	13.480,00 €		13.500,00 €
6010.1680	44.563,15 €		44.600,00 €
6010.1550	4.781,95 €		4.800,00 €
7710.1680	49.400,00 €		49.400,00 €
7710.1550	3.876,00 €		3.900,00 €
Gesamt:	313.454,60 €		313.600,00 €

Kameraler HH	BvS-Heim
1.400,00 €	2.500,00 €
0,00 €	12.900,00 €
0,00 €	37.600,00 €
	7.100,00 €
0,00 €	6.400,00 €
1.100,00 €	17.500,00 €
27.400,00 €	0,00 €
0,00 €	11.800,00 €
0,00 €	60.200,00 €
	11.500,00 €
4.500,00 €	9.000,00 €
19.400,00 €	25.200,00 €
	4.800,00 €
29.000,00 €	20.400,00 €
	3.900,00 €
82.800,00 €	230.800,00 €

## Kostenersatz für die Verwaltung des Schulverbandes Stephani-Mittelschule Gunzenhausen und des Schulverbandes Gnotzheim im Haushaltsjahr 2024

### Umlagefähiger Personalaufwand für Hauptamt und Schulverwaltung:

Hauptamtsleiter/in	10%	
Personalkosten UA 2000 (Schulverwaltung)	100%	
		79.600,00 €

### Aufschlüsselung der Schülerzahlen (incl. Gastschüler) - Stand 01.10.2023:

Grundschule Stephanischule	324 Schüler
Grundschule Süd	253 Schüler
Mittelschulverband Stephanischule	390 Schüler
Schulverband Gnotzheim (GS)	61 Schüler
	1028 Schüler

<b>Umlagefähiger Aufwand je Schüler:</b>	<b>77,431907 €</b>	davon 0200 11,089494 €	davon 2000 66,342412 €
--	--------------------	---------------------------	---------------------------

### Hauptamt und Schulverwaltung:

	Personalkosten	Verw.kosten		
Grundschule Stephanischule	25.087,94 €	819,00 €	3.593,00 €	22.313,94 €
Grundschule Süd	19.590,27 €	640,00 €	2.805,64 €	17.424,63 €
Mittelschulverband	30.198,44 €	986,00 €	4.324,90 €	26.859,54 €
Schulverband Gnotzheim	4.723,35 €	154,00 €	<u>676,46 €</u>	<u>4.200,89 €</u>
	79.600,00 €	2.600,00 €	11.400,00 €	70.799,00 €

### Kostenersatz Finanzverwaltung (pauschal):

Umlagefähiger Aufwand:	Personalkosten	1,25% aus	533.100,00 €	6.663,75 €
	Sachkosten	pauschal		800,00 €
				7.463,75 €

	Sachkosten		Personalkosten		Gesamt
	Fix	Variabel	Fix	Variabel	
Stephani-Grundschule	100,00 €	126,07 €	330,00 €	1.469,90 €	2.025,97 €
Grundschule Süd	100,00 €	98,44 €	330,00 €	1.147,79 €	1.676,23 €
Stephani-Mittelschulverb.	100,00 €	151,75 €	670,00 €	1.769,32 €	2.691,07 €
Schulverband Gnotzheim	100,00 €	23,74 €	670,00 €	276,74 €	1.070,48 €
	400,00 €	400,00 €	2.000,00 €	4.663,75 €	7.463,75 €

<b>Kostenersatz für die EDV-Betreuung:</b>	Mittelschulverband:	37.700,00 €
	Schulverband Gnotzheim:	9.400,00 €

### Hausmeister Stephani-Schule:

Anteiliger Personalkostenersatz durch den Mittelschulverband: 54.700,00 €

### Bauhof: Mittelschulverband Stephani-Schule:

Bauhof	0,00 Std.	à 47,98 €	ca. 0,00 €	
Fuhrlöhne	0,00 Std.	à 40,00 €	<u>ca. 0,00 €</u>	0,00 €

### Schulverband Gnotzheim:

Bauhof	0,00 Std.	à 47,98 €	ca. 0,00 €	
Fuhrlöhne	0,00 Std.	à 40,00 €	<u>ca. 0,00 €</u>	0,00 €

Ausgaben Bereich Schulen:		
2127.6722	SV Mittelschule	126.300,00 €
2119.6722	SV Gnotzheim	15.300,00 €
		141.600,00 €

Einnahmen Verwaltung:		
	von Mittelschule	von Gnotzheim
0200.1630	4.300,00 €	700,00 €
0300.1630	2.700,00 €	1.100,00 €
0600.1631	37.700,00 €	9.400,00 €
2150.1630	54.700,00 €	0,00 €
2000.1630	26.900,00 €	4.200,00 €
7710.1630	0,00 €	0,00 €
	126.300,00 €	15.400,00 €
hiervon		
Personalkosten	121.600,00 €	14.200,00 €

## Kostenersatz des Zweckverbandes Altmühlsee für das Haushaltsjahr 2024

Der Zweckverband Altmühlsee erstattet der Stadt Gunzenhausen die für die Erfüllung der Verwaltungsgeschäfte tatsächlich anfallenden Personalkosten mit allen Nebenkosten (Beihilfe, Versorgungsverbandsumlage, Sozialversicherung) gemäß Zweckvereinbarung vom 21.09.1979, zuletzt geändert durch Zusatzvereinbarung vom 03.06.2008.

Für das Jahr 2024 ergibt sich voraussichtlich folgende Kostenerstattung:

Anzahl	Dienstkraft	Funktion	Besoldungs-, Vergütungs-, Lohngruppe
1	Beamter/in oder Beschäftigte/r	Geschäftsleiter	bis Bes.Gr. A 13 bis EG 12 TVöD
1	Beamter/in oder Beschäftigte/r	Stellvertreter	bis Bes.Gr. A 11 bis EG 10 TVöD
1	Beamter/in oder Beschäftigte/r	Sachbearbeiter	bis Bes.Gr. A 8 bis EG 8 TVöD
1	Beschäftigte/r	Sachbearbeitung/Schreibdienst	bis EG 6 TVöD
3	<u>Beschäftigte/r</u> 1 Vorarbeiter 1 Arbeiterbereich 1 Schiffsführer/in		bis EG 6 TVöD bis EG 5 TVöD bis EG 5 TVöD
14	<u>Saisonkräfte</u> 4 Arbeiterbereich 2 Ersatz-Schiffsführer 6 Schiffsbegleiter/innen 2 Parkplatzbetreuer		bis EG 3 TVöD bis EG 4 TVöD bis EG 2ü TVöD bis EG 2ü TVöD
1	Zivildienstleistender		Zivildienst-Sold
0,5	Reinigungskraft		bis EG 2 TVöD

zu jeweils 100 % 849.400,00 €

Hinsichtlich der Erledigung der Angelegenheiten des Haushalts-, Kassen- und Rechnungswesens, der Personalangelegenheiten und der Betreuung der EDV-Anlage zahlt der Zweckverband Altmühlsee entsprechend der obengenannten Zweckvereinbarung einen jährlichen Pauschalbetrag von 30.000,00 €  
In diesem Betrag sind Verwaltungskosten in Höhe von 500,00 € enthalten.

Anteilige Kosten für Versorgungslasten und Beihilfeversicherung der Ruhegehaltsempfänger 27.400,00 €

Die Abrechnung der Leistungen des Bauhofes erfolgt nach dem tatsächlichen Arbeitseinsatz. Hierbei wird für das laufende Jahr mit einem Personalkostenersatz von 2.400,00 € gerechnet (incl. 10 % Verwaltungskosten).

Die voraussichtliche Erstattung für den Einsatz von Fahrzeugen beträgt 200,00 €

Die Umsatzsteuer für die Personalgestellung beträgt voraussichtlich 152.500,00 €

Der Kostenersatz des Zweckverbandes Altmühlsee beträgt somit voraussichtlich insgesamt **1.061.900,00 €**

Diese Erstattung ist wie folgt im Haushaltsplan der Stadt Gunzenhausen veranschlagt.

0210.1630	12.000,00 €
0210.1550	2.100,00 €
0300.1631	17.000,00 €
0600.1630	1.000,00 €
5900.1630	876.800,00 €
5900.1550	150.000,00 €
7710.1630	2.600,00 €
7710.1550	400,00 €
	<u>1.061.900,00 €</u>

Der Anteil der Personalkosten hieraus beträgt: 908.500,00 €

## e) VERMÖGEN und SCHULDEN

### aa) Vermögen

Über das Vermögen, soweit es nach den Bestimmungen der §§ 75 ff KommHV nachzuweisen ist, gibt die Anlage 7 Aufschluss.

### bb) Schulden

Der im Haushaltsplan 2024 veranschlagte **Schuldendienst** beträgt:

Zinsen		239.300 €
Tilgung von Darlehen	1.278.400 €	
Tilgung von darlehensähnlichen Rechtsgeschäften	0 €	1.278.400 €
Schuldendienst insgesamt		<u>1.517.700 €</u>
Davon werden durch Schuldendienstbeihilfen im Unterabschnitt 9120 - Verwaltungshaushalt - gedeckt, so dass die Nettobelastung des Haushalts durch den Schuldendienst beträgt.		0 €
		<u>1.517.700 €</u>

Der planmäßige Nettoschuldendienst beansprucht daher 3,13% des Haushaltsvolumens im Verwaltungshaushalt (2023: 3,60 %).

Die Belastung der Einnahmen des Haushaltes mit Schuldendienstleistungen ist demnach auch im Haushaltsjahr angemessen und vertretbar.

Die **Entwicklung der Schulden** im Haushaltsjahr 2024 ist auf den folgenden Seiten sowie in der Anlage 5 aufgezeigt. Danach beträgt der Schuldenstand der Stadt Gunzenhausen zum Ende des Haushaltsjahres 2024 voraussichtlich rund

34.230.508 €

Dieser Betrag setzt sich zusammen aus

- Bankdarlehen 33.898.408 €

- und inneren Darlehen 332.100 €

Bei 17.269 Einwohnern (Stand 30.06.2023) ergibt sich je Einwohner eine Verschuldung von rund

1.982 €

Der Landesdurchschnitt der kreisangehörigen Gemeinden von 10.000 bis 20.000 Einwohnern betrug am 31.12.2022 je Einwohner

755 €

Im Haushaltsjahr 2024 sind Darlehensaufnahmen am Kreditmarkt in Höhe von vorgesehen.

9.400.000 €

# Schuldenstand je Einwohner in Euro

Stadt Gunzenhausen im Vergleich zu den kreisangehörigen Gemeinden Bayerns (10.000 bis 20.000 Einwohner)

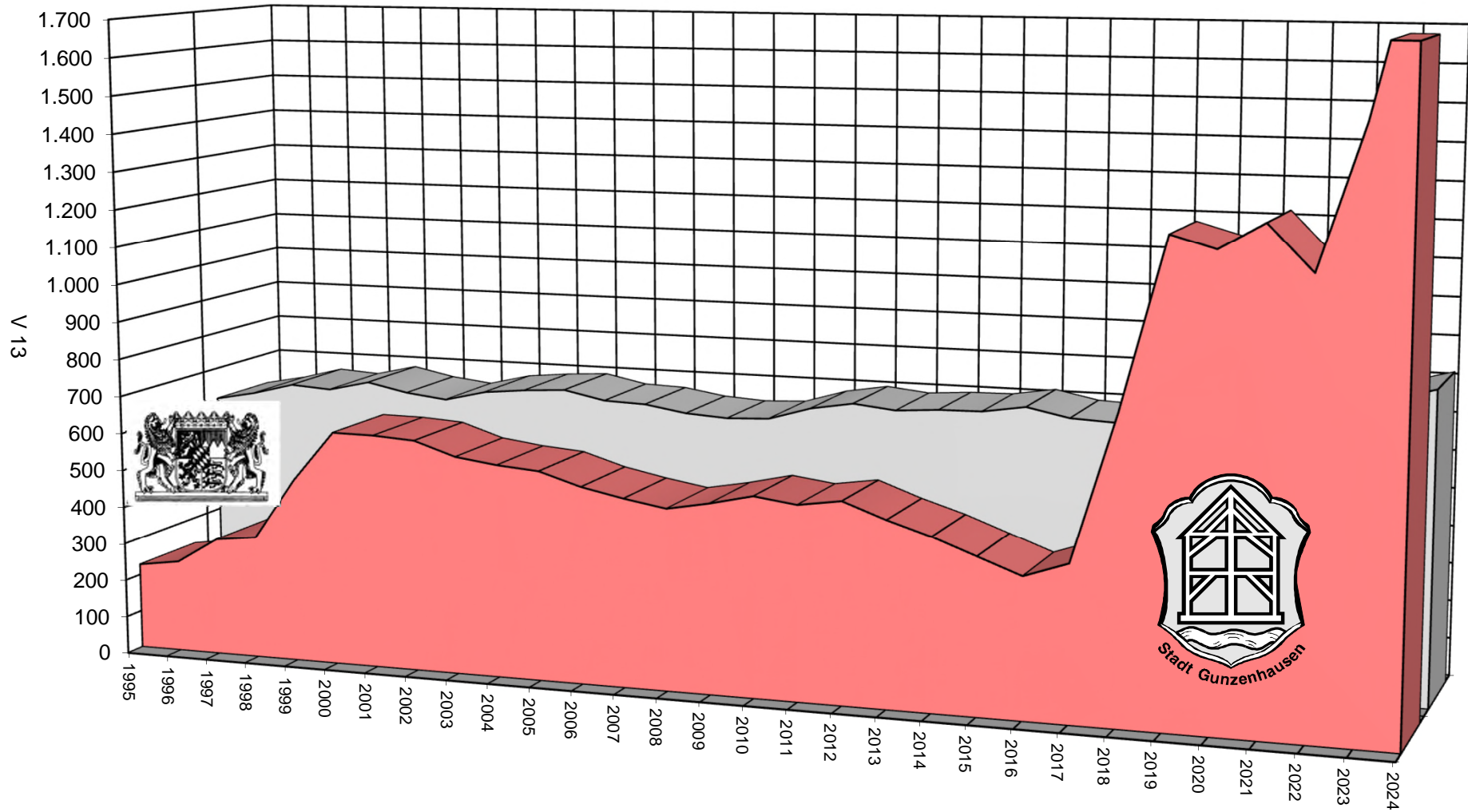

Zu Vergleichszwecken wird nachfolgend die Entwicklung der Schulden (Iststand einschl. Restkaufgelder) seit dem Haushaltsjahr 1995 dargestellt.

Jahr (jeweils 31.12.)	Schuldenstand		Index Bezugsgröße 1978	Gunzenhausen je Einwohner €	Landesdurchschnitt krs.ang. Gemeinden 10.000 - 20.000 Einw in €
	- in 1.000 € -	darunter rentierliche Schulden			
1995	3.780	533	52,9	228	615
1996	4.066	810	56,9	244	636
1997	5.201	1.579	72,7	313	665
1998	5.376	1.515	75,2	326	658
1999	8.063	1.435	112,8	489	684
2000	10.229	1.341	143,0	623	661
2001	10.252	1.247	143,4	622	648
2002	10.170	1.152	142,2	615	675
2003	9.550	1.073	133,5	579	686
2004	9.319	997	130,3	564	693
2005	9.164	1.043	128,2	555	670
2006	8.567	964	119,8	521	666
2007	8.116	1.196	113,5	498	648
2008	7.765	1.299	108,6	479	641
2009	8.095	2.096	113,2	500	646
2010	8.501	2.969	118,9	526	680
2011	8.218	2.815	114,9	511	699
2012	8.532	3.161	119,3	528	687
2013	7.904	3.005	110,5	487	695
2014	7.404	2.834	103,5	452	697
2015	6.729	2.644	94,1	410	715
2016	6.084	2.480	85,1	368	692
2017	6.751	2.316	94,4	408	687
2018	13.142	6.186	183,8	791	659
2019	20.414	8.056	285,5	1.229	667
2020	19.891	7.899	278,2	1.197	699
2021	19.591	8.264	274,0	1.265	718
2022	19.809	7.801	277,0	1.149	755
2023	26.108	10.038	365,1	1.512	785
2024	34.230	14.531	478,7	1.982	815

Schätzung

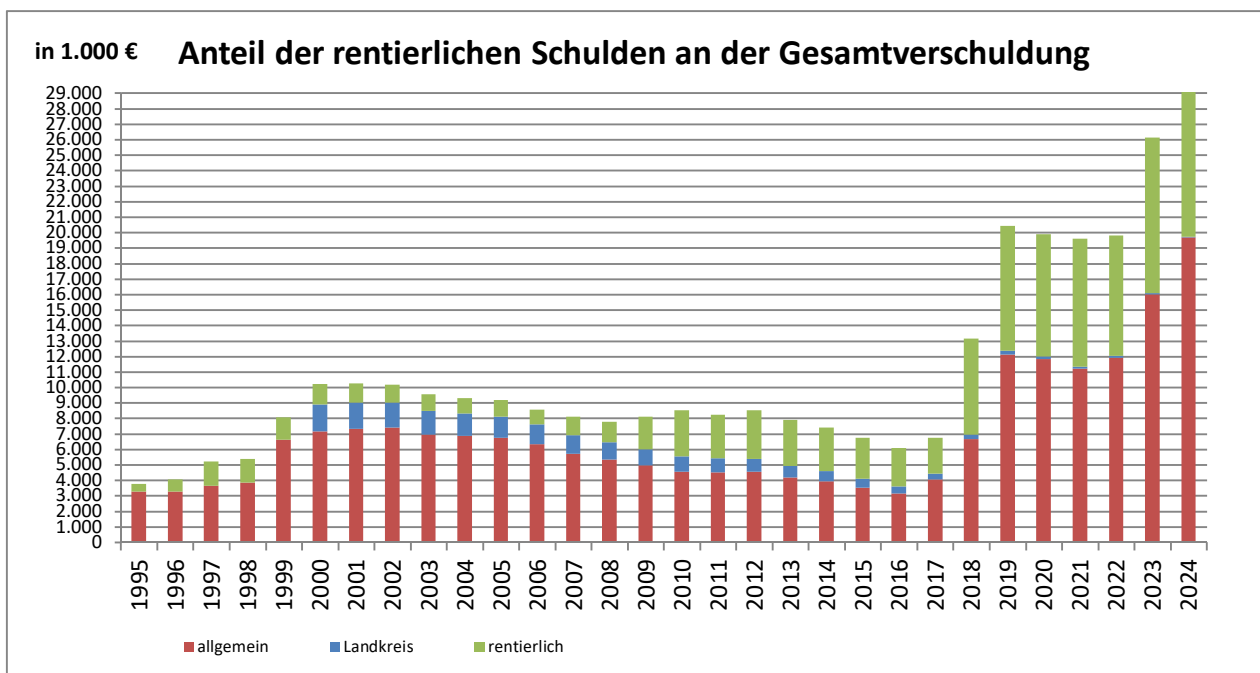



f) **ZUFÜHRUNG zum VERMÖGENSHAUSHALT und an RÜCKLAGEN**

**aa) Vermögenshaushalt**

Eine bedeutende und gleichzeitig aussagefähige Rolle spielt die Zuführung des Verwaltungshaushaltes an den Vermögenshaushalt. Ihr Ergebnis (= Überschuss des Verwaltungshaushaltes) gibt Aufschluss, in welchem Verhältnis die Zuführung an den Deckungsmitteln des Vermögenshaushaltes beteiligt ist und bestimmt damit die Grenzen der Verschuldung und des Schuldendienstes.

Haushaltsjahr	Zuführung in EUR	Index	
1990	Rechnungsergebnis	3.898.081	160,6
1991	Rechnungsergebnis	4.036.658	166,3
1992	Rechnungsergebnis	7.648.393	315,1
1993	Rechnungsergebnis	6.090.821	250,9
1994	Rechnungsergebnis	2.992.483	123,3
1995	Rechnungsergebnis	359.335	14,8
1996	Rechnungsergebnis	3.970.714	163,6
1997	Rechnungsergebnis	4.363.096	179,7
1998	Rechnungsergebnis	3.026.355	124,7
1999	Rechnungsergebnis	2.563.843	105,6
2000	Rechnungsergebnis	3.128.600	128,9
2001	Rechnungsergebnis	3.645.808	150,2
2002	Rechnungsergebnis	2.100.358	86,5
2003	Rechnungsergebnis	1.316.885	54,2
2004	Rechnungsergebnis	2.396.176	98,7
2005	Rechnungsergebnis	1.744.060	71,8
2006	Rechnungsergebnis	5.409.293	222,8
2007	Rechnungsergebnis	3.739.938	154,1
2008	Rechnungsergebnis	2.213.223	91,2
2009	Rechnungsergebnis	230.389	9,5
2010	Rechnungsergebnis	684.251	28,2
2011	Rechnungsergebnis	4.551.405	187,5
2012	Rechnungsergebnis	2.483.037	102,3
2013	Rechnungsergebnis	4.177.868	172,1
2014	Rechnungsergebnis	3.528.822	145,4
2015	Rechnungsergebnis	1.410.020	58,1
2016	Rechnungsergebnis	5.276.030	217,3
2017	Rechnungsergebnis	5.579.103	229,8
2018	Rechnungsergebnis	4.401.169	181,3
2019	Rechnungsergebnis	6.403.433	263,8
2020	Rechnungsergebnis	4.109.720	169,3
2021	Rechnungsergebnis	7.556.308	311,3
2022	Rechnungsergebnis	7.256.229	298,9
2023	Haushaltssoll	152.700	6,3
2024	Haushaltssoll	406.500	16,7

Die Mindestzuführung nach § 22 Abs. 1 Satz 2 KommHV beträgt für das Haushaltsjahr 2024 1.278.400 EUR. Die erwartete Zuführung liegt damit unter dem erforderlichen Betrag.

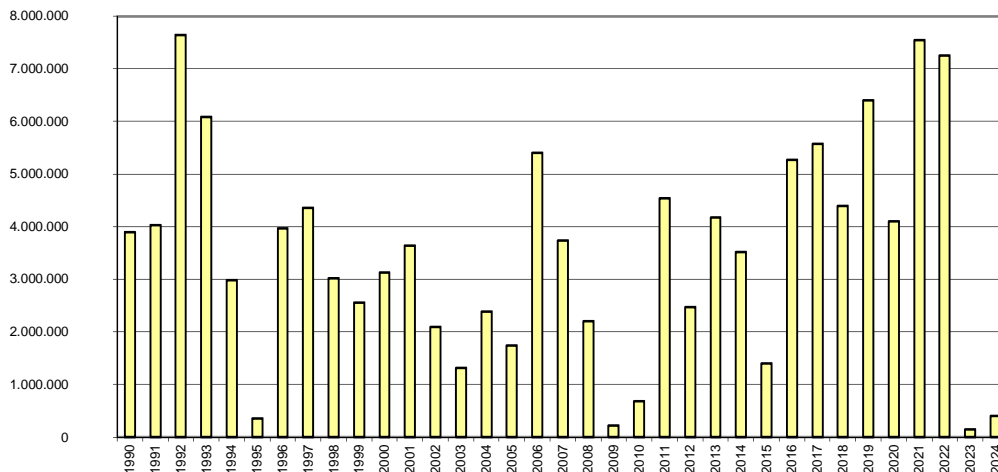

**bb) Rücklagen**

Die Entwicklung der allgemeinen Rücklage und der Sonderrücklagen ist in der **Anlage 6** dargestellt.

## g) VERMÖGENSHAUSHALT

### Investitionen und Investitionsförderungsmaßnahmen

Der Vermögenshaushalt 2024 enthält die Ausgaben für Sach- und Finanzinvestitionen, die Investitionsförderungsmaßnahmen und die Tilgung von Krediten, außerdem die Deckungsmittel.

Darüberhinaus enthält er Angaben über den Gesamtausgabebedarf und die bisher bereitgestellten Mittel für solche Maßnahmen, die sich über mehrere Jahre erstrecken. In ihm sind desweiteren die Verpflichtungsermächtigungen veranschlagt, die sich auf die folgenden Haushaltsjahre in finanzieller Hinsicht belastend auswirken.

Wie für den Verwaltungshaushalt, so gilt auch für den Vermögenshaushalt der Gesamtdeckungsgrundsatz mit der Maßgabe, dass alle Einnahmen grundsätzlich zur Deckung aller Ausgaben des Vermögenshaushaltes dienen (§ 16 KommHV).

Die haushaltmäßige Aufteilung der Investitionen und der Investitionsförderungsmaßnahmen ist aus der Anlage 10 (Investitionsprogramm), Spalte 2024 ersichtlich.

Die Finanzierung des Vermögenshaushaltes, der im Haushaltsjahr 2024 mit einem Volumen von 22.387.100 € (Vorjahr: 14.979.200 €) abschließt, ist im Anschluss dargestellt.

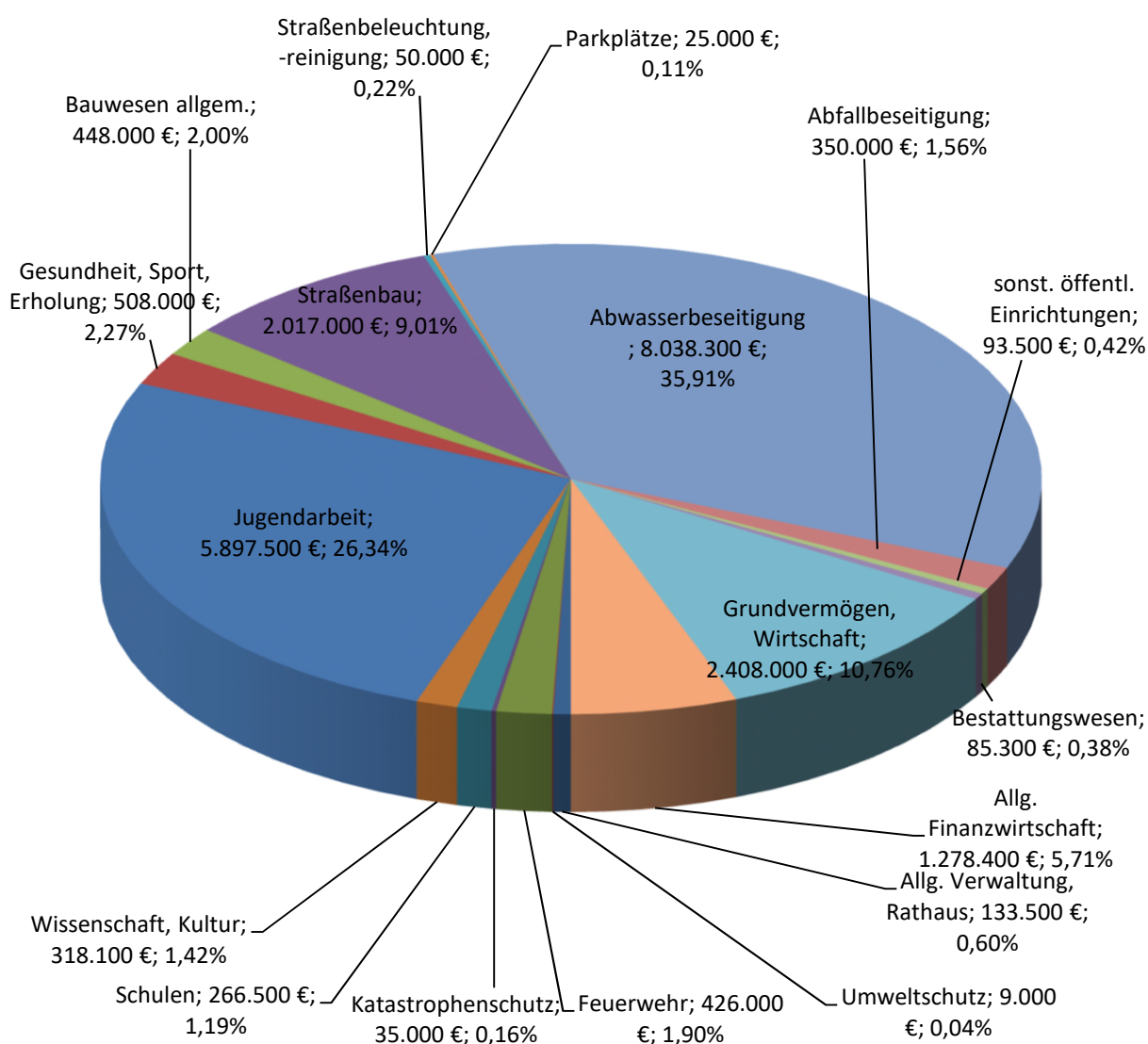

		Haushaltsjahr 2024 in €	Haushaltsjahr 2023 in €
<b>Gesamtausgabevolumen</b> des Vermögenshaushaltes		22.387.100	14.979.200
<u>davon:</u>			
Investitionen	15.594.100 €		7.876.700
Investitionsförderungsmaßnahmen	4.656.000 €		3.094.000
Tilgung von Krediten incl. Kosten	1.278.400 €		1.300.000
Zuführung zu Rücklagen	858.300 €		0
Anteilsrechte	0 €		2.450.000
Rückzahlung von Zuwendungen	0 €		0
Zuführung zum Verwaltungshaushalt	300 €		258.500
<b>Finanzierung des Vermögenshaushaltes mit</b>			
<u>a) Eigenmitteln</u>			
Zuführung vom Verwaltungshaushalt	1.264.800 € = 5,65%		
Rücklagenentnahme	56.300 € = 0,25%		
Rückflüsse aus Krediten	2.400 € = 0,01%		
Einnahmen aus der Veräußerung von Sachen des Anlagevermögens	3.350.000 € = 14,96%		
Beiträge u. ähnliche Entgelte	5.655.000 € = 25,26%	10.328.500 ( = 46,14% )	3.280.900 ( = 21,90% )
<u>b) Zuweisungen und Zuschüssen</u>			
Bund	5.000 € = 0,02%		
Land	2.613.600 € = 11,67%		
Gemeinden, Gemeindeverbände	0 € = 0,00%		
Zweckverbände	0 € = 0,00%		
Sonstige Bereiche	40.000 € = 0,18%	2.658.600 ( = 11,88% )	4.098.300 ( = 27,36% )
<u>c) Kreditaufnahmen</u>			
Land	7.000.000 € = 31,27%		
Kreditmarkt	2.400.000 € = 10,72%		
Inneres Darlehen	0 € = 0,00%	9.400.000 ( = 41,99% )	7.600.000 ( = 50,74% )
		22.387.100	14.979.200
		( = 100,00% )	( = 100,00% )
Die Fremdfinanzierungsquote der Investitionen nach Abzug zweckgebundener Einnahmen beträgt:		78,75%	148,15%

## **h) KASSENLAGAGE**

Der durchschnittliche Kassenbestand wird sich im Haushaltsjahr 2024 aufgrund der Investitionen und Investitionsförderungsmaßnahmen auf geringem Niveau bewegen. Um daher bei kurzfristig auftretenden Liquiditätsengpässen entsprechend reagieren zu können, wird in der Haushaltssatzung 2024 der Höchstbetrag der Kassenkredite weiterhin mit 3.500.000 EUR festgesetzt. Im Unterabschnitt 9170 wird es voraussichtlich wegen des ansteigendem Zinsniveaus einen kleinen Überschuss - i. H. v. 4.600 EUR - geben.

## **i) EIGENBETRIEBE, EIGENGESELLSCHAFTEN, VERSORGUNGSUNTERNEHMEN**

1. EIGENBETRIEBE bestehen nicht.

### **2. STADTWERKE GUNZENHAUSEN GMBH**

In den Jahren 2017, 2018 und 2019 haben die Stadtwerke Gunzenhausen GmbH jeweils mit Jahresfehlbeträgen abgeschlossen. Im Geschäftsjahr 2020 konnte wieder ein Jahresüberschuss erwirtschaftet werden, der in der Gesellschaft verblieben ist und der Gewinnrücklage zugeführt wurde. Die Jahre 2021 und 2022 haben wieder mit Jahresfehlbeträgen abgeschlossen.

Das Wirtschaftsjahr 2023 wird aufgrund des defizitären Betriebs der Bäder und der angespannten Lage hinsichtlich der Energieversorgung mit einem Jahresfehlbetrag abschließen. Nach den bestehenden Vereinbarungen sind diese Fehlbeträge von der Stadt Gunzenhausen teilweise auszugleichen. Entsprechende Kapitaleinlagemittel sind daher im Haushaltsplan 2024 veranschlagt.

An Konzessionsabgabe von den Stadtwerken GmbH enthält der Haushalt 2024 einen Ansatz von 535.000 EUR.

Die vorliegenden Besucherzahlen der Jahre 2006 bis 2023 zeigen, dass das Freizeitbad "Juramare" einschließlich der Saunalandschaft von der Bevölkerung und den Gästen grundsätzlich gut angenommen wird, wobei das "Juramare" von April 2017 bis September 2018 aufgrund von Sanierungsarbeiten geschlossen war. Auch spiegelt sich in den Zahlen wieder, dass seit dem Jahr 2020 deutlich geringere Besucherzahlen zu verzeichnen waren. Der Hauptgrund liegt in der Corona-Pandemie begründet, welche Schließungen und Beschränkungen zur Folge hatte.

Für die Bäder ist seit 2022 kein Parallelbetrieb in den Sommermonaten mehr vorgesehen. Die angespannte finanzielle Lage und die Notwendigkeit von Energieeinsparungen haben den Aufsichtsrat dazu bewogen, diesen Grundsatzbeschluss zu fassen.

### **3. N-ERGIE AG**

Für das Haushaltsjahr 2024 ist mit einer Konzessionsabgabe von ca. 83.000 EUR zu rechnen.

### **4. Mobilitäts- und Verkehrs-GmbH Gunzenhausen (MVG-GUN)**

Mit Beschluss des Stadtrates vom 25.03.1999 wurde den Stadtwerken Gunzenhausen GmbH die Aufgabe ÖPNV übertragen.

Die Aufgaben des ÖPNV wurden mit Beschluss des Stadtrates vom 29.07.2021 auf die zum 01.01.2022 neu gegründete Mobilitäts- und Verkehrs-GmbH Gunzenhausen übertragen. Alleinigere Gesellschafter ist die Stadt Gunzenhausen, der nun die Aufgabenträgerschaft obliegt. Hierdurch soll neben einer höheren Flexibilität auch eine Ausweitung des Angebotes erfolgen.

Die 2015 eingeführte Freizeitlinie Altmühlsee-Brombachsee mit Kostenbeteiligung umliegender Gemeinden wird nach der zweijährigen Probephase weitergeführt.

Als zusätzliches Angebot im Rahmen des ÖPNV betreibt die MVG-GUN (vorher Stadtwerke GmbH) im Auftrag des Landkreises und mit finanzieller Förderung durch den Freistaat Bayern und Kostenbeteiligung der Stadt Gunzenhausen das bedarfsorientierte "RUF-BUS Modellprojekt Gunzenhausen.

Die Zuführungen der Stadtwerke Gunzenhausen GmbH an die Stadt Gunzenhausen entwickelten sich seit 1978 wie folgt:

Jahr	Gewinne abzüglich Kapitalertragssteuer		Konzessionsabgaben		Insgesamt	
	€	Index	€	Index	€	Index
1978	186.750	100,0	272.763	100,0	459.513	100,0
1979	239.202	128,1	270.281	99,1	509.482	110,9
1980	229.212	122,7	267.457	98,1	496.669	108,1
1981	143.059	76,6	391.138	143,4	534.198	116,3
1982	160.034	85,7	426.929	156,5	586.963	127,7
1983	152.188	81,5	467.678	171,5	619.865	134,9
1984	105.580	56,5	449.404	164,8	554.984	120,8
1985	98.304	52,6	534.300	195,9	632.604	137,7
1986	152.369	81,6	603.526	221,3	755.894	164,5
1987	45.906	24,6	468.906	171,9	514.812	112,0
1988	17.351	9,3	492.992	180,7	510.343	111,1
1989	110.631	59,2	463.230	169,8	573.862	124,9
1990	0	0,0	480.373	176,1	480.373	104,5
1991	0	0,0	475.265	174,2	475.265	103,4
1992	161.783	86,6	654.721	240,0	816.504	177,7
1993	178.396	95,5	560.910	205,6	739.306	160,9
1994	0	0,0	518.171	190,0	518.171	112,8
1995	328.881	176,1	514.499	188,6	843.380	183,5
1996	315.797	169,1	607.306	222,6	923.104	200,9
1997	257.397	137,8	611.622	224,2	869.019	189,1
1998	127.793	68,4	592.442	217,2	720.236	156,7
1999	169.914	91,0	610.781	223,9	780.695	169,9
2000	581.629	311,4	532.517	195,2	1.114.146	242,5
2001	466.293	249,7	569.712	208,9	1.036.005	225,5
2002	715.216	383,0	607.186	222,6	1.322.402	287,8
2003	949.257	508,3	630.494	231,2	1.579.751	343,8
2004	666.994	357,2	583.256	213,8	1.250.250	272,1
2005	686.176	367,4	611.688	224,3	1.297.864	282,4
2006	581.425	311,3	740.269	271,4	1.321.694	287,6
2007	178.900	95,8	737.101	270,2	916.001	199,3
2008	0	0,0	645.157	236,5	645.157	140,4
2009	0	0,0	600.885	220,3	600.885	130,8
2010	0	0,0	572.886	210,0	572.886	124,7
2011	0	0,0	637.076	233,6	637.076	138,6
2012	0	0,0	437.310	160,3	437.310	95,2
2013	0	0,0	471.883	173,0	471.883	102,7
2014	0	0,0	542.363	198,8	542.363	118,0
2015*	0	0,0	1.142.507	418,9	1.142.507	248,6
2016	0	0,0	540.760	198,3	540.760	117,7
2017	0	0,0	505.315	185,3	505.315	110,0
2018	0	0,0	588.687	215,8	588.687	128,1
2019	0	0,0	605.299	221,9	605.299	131,7
2020	0	0,0	600.089	220,0	600.089	130,6
2021	0	0,0	566.303	207,6	566.303	123,2
2022	0	0,0	523.440	191,9	523.440	113,9
2023**	0	0,0	550.000	201,6	550.000	119,7
2024**	0	0,0	535.000	196,1	535.000	116,4

\* = Umstellung der Vorauszahlung auf das laufende Kalenderjahr; \*\* = Haushaltsansatz

# Zusammenfassung

Auch der Haushalt für das Jahr 2024 wird dem Stadtrat wieder so rechtzeitig vorgelegt, dass eine Verabschiedung noch im alten Jahr erfolgen kann. Hinsichtlich der damit verbundenen Veranschlagungsrisiken, insbesondere bei den Leistungen im Rahmen des Finanzausgleiches wurde versucht, diese durch sorgfältige Schätzungen der entsprechenden Haushaltsansätze möglichst gering zu halten. Mit der Beschlussfassung über den Haushalt 2024 noch im alten Jahr steht der Verwaltung bereits zu Jahresbeginn die Grundlage zur Verfügung, die derzeit laufenden großen Baumaßnahmen fortzuführen und die im Haushalt 2024 enthaltenen neuen Investitionsmaßnahmen möglichst frühzeitig im Frühjahr 2024 zu beginnen bzw. zumindest auszuschreiben.

Im **Verwaltungshaushalt** erhöht sich das Volumen im Vergleich zu den Vorjahresansätzen um 5.005.800 EUR bzw. um 11,5 v.H. auf 48.466.400 EUR. Während bei den Einnahmen insgesamt nur ein sehr zaghafter Anstieg zu verzeichnen ist, hat sich die Entwicklung auf der Ausgabenseite deutlich verschärft. Der Anstieg erfolgt hierbei auf breiter Basis. Eine deutliche Steigerung ist insbesondere bei den Ausgaben für die Förderung der Kindertagesstätten (+ 1.073.000 EUR) zu verzeichnen. Ebenso sind die Personalkosten aufgrund der Tarifabschlüsse deutlich angestiegen (Mehrunge: 767.400 EUR). Weitere Mehrkosten sind beim Bauunterhalt und der Kreisumlage zu erwarten. Für den Ausgleich des Verwaltungshaushaltes ist daher, trotz Kürzung der freiwilligen Leistungen, dem Aufschieben von Maßnahmen des Bauunterhalts sowie weiteren Einsparungen, die moderate Anhebung der Realsteuer-Hebesätze erforderlich.

Die **Gewerbsteuer** (brutto) wurde für den Haushalt 2024 mit 11,855 Mio. EUR angesetzt. Dieser Haushaltsansatz basiert auf dem periodengerechten Aufkommen der Vorjahre, in denen jeweils Einnahmen zwischen 10,0 und 12,0 Mio. EUR erzielt werden konnten, sowie der Anhebung des Hebesatzes von bisher 320 v.H. auf nunmehr 345 v.H. Als Basis für den Ansatz 2024 wurde aufgrund der wirtschaftlichen Entwicklung lediglich die Mitte dieser Spanne herangezogen. Bei den kreisfreien Städten des Freistaates ist für die ersten drei Quartale des laufenden Jahres 2023 ein geringer Anstieg der Gewerbesteuereinnahmen gegenüber dem Vorjahr um durchschnittlich 1,7 v.H., bei den kreisangehörigen Gemeinden sogar ein Rückgang um 1,0 v.H. zu verzeichnen.

Aus den erwarteten Gewerbesteuereinnahmen von 11,855 Mio. EUR ergibt sich für das Jahr 2024 eine **Gewerbsteuerumlage** von 1.202.700 EUR, so dass Gewerbesteuereinnahmen von netto rd. 10,6 Mio. EUR (2023: 8,9 Mio. EUR) bei der Stadt verbleiben.

Die **Einnahmen aus Steuerbeteiligungen** (Einkommen- und Umsatzsteueranteil, Familienleistungsausgleich) wurden entsprechend der amtlichen Prognose des Bayerischen Landesamtes für Statistik und Datenverarbeitung (Schreiben vom 09.11.2023) in den Haushalt 2024 übernommen.

Beim **Einkommensteueranteil** wurde die Schlüsselzahl für die Jahre 2024 bis 2026 neu festgesetzt. Hierbei wurde berücksichtigt, dass die Höchstbeträge von bisher 35.000 EUR / 70.000 EUR (Grundtabelle/Splittingtabelle) auf 40.000 EUR/80.000 EUR angehoben werden. Dies wirkt sich für Städte und Gemeinden in der Größenordnung der Stadt Gunzenhausen stets negativ aus. Die ab 2024 geltende neue Schlüsselzahl der Stadt Gunzenhausen sinkt gegenüber der bis 2023 geltenden Schlüsselzahl von bisher 0,0010565 um rd. 2,9 v. H. auf 0,0010258. Dies führt 2024 zu einer geringeren Beteiligung für die Stadt Gunzenhausen von rd. 307.000 EUR. Bei dem laut Prognose zu erwartenden Kommunalanteil von rd. 10,0 Mrd. EUR ergibt sich beim Einkommensteueranteil mit einem Haushaltsansatz 2024 von rd. 10,25 Mio. EUR gegenüber dem Planansatz des Jahres 2023, welcher mit rd. 10,2 Mio. EUR veranschlagt war, dennoch ein Anstieg von etwa 250 TEUR.

Der Ansatz für den **Umsatzsteueranteil** wird mit bei einem geschätzten Umsatzsteueraufkommen von insgesamt 1,45 Mrd. EUR über dem Niveau des Jahres 2023 erwartet. Auch beim Umsatzsteueranteil wurde die Schlüsselzahl ab 2024 neu festgesetzt. Hierbei ergibt sich für die Stadt Gunzenhausen ein Anstieg von bisher 0,001154720 auf 0,001204501 (+4,3 v.H.), was zu einem voraussichtlichen Aufkommen von rund 1,74 Mio. EUR führen wird. Gegenüber der bisherigen Schlüsselzahl ergibt sich damit eine Verbesserung um etwa 70 TEUR. Der **Familienleistungsausgleich** wird mit rd. 810.000 EUR prognostiziert (Vorjahr: 790.000 EUR).

Ein Veranschlagungsrisiko für den Haushalt 2024 besteht hinsichtlich der Höhe der **Schlüsselzuweisungen**, da der Bescheid des Bayerischen Landesamt für Statistik noch aussteht. Der Haushaltsansatz wurde in Höhe von 1.850 TEUR (Vorjahr: 1.253 TEUR) gebildet. Hierbei wurde von einem moderaten Anstieg des Hauptansatzes und des Grundbetrages ausgegangen. In dem veranschlagten Betrag ist eine Sonderschlüsselzuweisung von knapp 200 TEUR berücksichtigt. Der Anstieg bei den Schlüsselzuweisungen ist ausschließlich auf den im Vergleich zum Landesdurchschnitt deutlich geringeren Anstieg der Steuerkraft der Stadt Gunzenhausen zurückzuführen.

Bei den **Steuer- und Umlagekraftzahlen** ergeben sich für die Stadt Gunzenhausen für das Jahr 2024 gegenüber den Zahlen des Vorjahres unterdurchschnittliche Entwicklungen sowohl bei der Steuer- als auch bei der Umlagekraft. So steigt die **Steuerkraft** von 22.883.387 EUR (2023) nur geringfügig um 62.633 EUR bzw. 0,3 v.H. auf 22.946.020 EUR und die **Umlagekraft** sinkt sogar von 24.722.977 EUR (2023) um 774.368 EUR bzw. 3,1 v.H. auf 23.948.609 EUR. Diese Entwicklung liegt damit jeweils deutlich unter dem Landesdurchschnitt, da hier bei der Steuerkraft ein Anstieg von 3,9 v. H. und bei der Umlagekraft ein Anstieg von 4,2 v. H. zu verzeichnen ist.

Für die umlagefinanzierten Haushalte des Bezirks Mittelfranken und des Landkreises Weißenburg-Gunzenhausen ergeben sich bei der Umlagekraft Anstiege um 2,0 v.H. (Bezirk) bzw. 2,6 v.H. (Landkreis).

Aufgrund des im Vergleich zum Landesdurchschnitt geringeren Steuerkraftzuwachses sinkt die Steuerkraft pro Einwohner der Stadt absolut von 1.357,26 EUR (2023) auf 1.331,05 EUR für 2024 bzw. von 88,8 v.H. (2023) auf 85,1 v.H. (2024) der landesdurchschnittlichen Vergleichszahl.

Obwohl die Umlagekraft der Stadt Gunzenhausen deutlich (- 3,1 v.H.) gesunken ist, ergibt sich für die Stadt Gunzenhausen aufgrund der erwarteten Anhebung des Umlagesatzes voraussichtlich für das Jahr 2024 eine höhere **Kreisumlage**. Im Rahmen der Haushaltsplanung wurde ein Hebesatz von 42,0 v. H. (Vorjahr: 40,9 v. H.) zu Grunde gelegt, da der Landkreis eine Anhebung angekündigt hat. Aufgrund seiner gestiegenen Umlagekraft kann der Landkreis bei gleichem Hebesatz mit Brutto-Mehreinnahmen bei der Kreisumlage von rund 1,3 Mio. EUR kalkulieren. Der Umlagesatz des Bezirks Mittelfranken bleibt konstant bei 23,55 v.H. Aufgrund dieser Entwicklung erscheint eine deutliche Anhebung des Umlagesatzes durch den Landkreis nicht gerechtfertigt. Entsprechend dieser Planung sind im Jahr 2024 voraussichtlich rd. 10.058.500 EUR an den Landkreis zu überweisen; gegenüber der tatsächlichen Kreisumlage 2023 ein Rückgang von rd. 50.000 EUR. Ein Prozentpunkt Kreisumlage kostet die Stadt für 2024 rd. 240.000 EUR.

Die **Personalkosten** betragen im Jahr 2024 voraussichtlich insgesamt 11.132.200 EUR. Der Anstieg gegenüber 2023 beträgt 767.400 EUR bzw. 7,4 v.H. Bei den Personalkosten besteht für das Haushaltsjahr 2024 ein geringes Veranschlagungsrisiko, da der aktuell geltende Vergütungstarifvertrag für die Beschäftigten bis zum 31.12.2024 gilt. Das Ergebnis dieses Tarifabschlusses ist allerdings auch ursächlich, für den deutlichen Anstieg der Personalkosten (Inflationsausgleich). Die Bezüge der Beamten werden voraussichtlich zum 01.11.2024 angehoben. Weitere Kostensteigerungen ergeben sich aufgrund von Beförderungen, Höhergruppierungen und Stufenaufstiegen sowie aus der Schaffung zusätzlicher bzw. der Besetzung bisher freier Stellen.

Trotz der Anhebung der Hebesätze bei den Realsteuern bleibt aufgrund der deutlich gestiegenen Ausgaben die freie Finanzspanne im Verwaltungshaushalt auf sehr niedrigem Niveau. So kann im Jahr 2024 nach den Ansätzen des Haushaltsplanes als **Überschuss des Verwaltungshaushaltes** lediglich ein Betrag von 406.500 EUR zur Finanzierung von Investitionsmaßnahmen dem Vermögenshaushalt zugeführt werden. Dieser Überschuss für 2024 beträgt nur 0,89 v.H. der um Innere Verrechnungen und kalkulatorische Kosten bereinigten Gesamteinnahmen des Verwaltungshaushalts (Vergleichszahl für 2023 = 0,38 v.H.). Die nach den haushaltsrechtlichen Bestimmungen erforderliche Mindestzuführung (= Tilgungsleistungen im Vermögenshaushalt) von 1.278.400 EUR wird im Jahr 2024 deutlich verfehlt.

Das Volumen des **Vermögenshaushalts** beträgt im Jahr 2024 insgesamt 22.387.100 EUR. Gegenüber dem Vorjahresetat 2023 bedeutet dies einen deutlichen Anstieg des Volumens um 7.407.900 EUR bzw. knapp 50 v.H.

Neben den Ansätzen für die Tilgungsleistungen (1.278.400 EUR) sowie Zuführungen an den Verwaltungshaushalt aus Sonderrücklagen (300 EUR) und Zuführungen zu Sonderrücklagen



(Abwasserbeseitigung) enthält der Vermögenshaushalt Ausgaben für Investitionen und Investitionsförderungsmaßnahmen mit insgesamt 20.250.100 EUR (Vorjahr: 10.970.700 EUR).

**Schwerpunkte der Investitionstätigkeit** des Jahres 2024 sind

- Maßnahmen im Bereich Brandschutz mit 426.000 EUR,
- Baumaßnahmen Jugendzentrum und Spielplätze mit 1.462.500 EUR
- Baukostenzuschüsse an Träger von Kindertageseinrichtungen mit insgesamt 4.435.000 EUR,
- Straßenbaumaßnahmen mit insgesamt 2.017.000 EUR,
- Maßnahmen im Bereich der Abwasserbeseitigung mit insgesamt 7.080.000 EUR, davon 2.175.000 EUR für Maßnahmen auf der Zentralkläranlage, 2.870.000 EUR für die Sanierung von Kanälen sowie 1.860.000 EUR für die Errichtung von Erschließungskanälen in Baugebieten
- Errichtung von Photovoltaikanlagen mit 200.000 EUR,
- die Sanierung der Altdeponie „Insel auf der Au“ mit 350.000 EUR
- Errichtung von Dorfgemeinschaftshäusern mit 395.000 EUR
- Sanierung Bahnhofs-, Wohn- und Geschäftsgebäude mit 1.625.000 EUR sowie
- Grunderwerbsmaßnahmen mit insgesamt 220.000 EUR.

Zur **Finanzierung des Vermögenshaushalts** stehen neben den eigenen Einnahmen des Vermögenshaushalts von 8.452.400 EUR (u.a. Grundstücksverkäufe: 3.350 TEUR, Beiträge: 5.100 TEUR) die Zuführungen aus dem Verwaltungshaushalt in Höhe von 406.500 EUR sowie 858.300 EUR für Sonderrücklagen, die zu erwartenden staatlichen Zuweisungen von 2.618.600 EUR, Erstattung von Investitionskosten und Spenden Dritter mit 595.000 EUR und die Entnahmen aus Sonderrücklagen in Höhe von 300 EUR zur Verfügung. Eine Entnahme aus der Allgemeinen Rücklage wurde lediglich in Höhe von 56.000 EUR veranschlagt, da diese nur unwesentlich über der gesetzlich vorgeschriebenen Mindesthöhe notiert und zur Deckung der Veranschlagungsrisiken verfügbar sein sollte. Für den Haushaltsausgleich 2024 ist daher voraussichtlich die Aufnahme neuer Bankdarlehen in Höhe von 9.400.000 EUR erforderlich. Hierzu ist anzumerken, dass die Kreditermächtigung des Jahres 2023 i. H. v. 7,6 Mio. EUR nicht in vollem Umfang in Anspruch genommen werden muss.

Aufgrund der immensen Investitionstätigkeit der Stadt Gunzenhausen in den letzten Jahren erhöht sich die **Verschuldung** der Stadt zum Jahresende 2024 bei Berücksichtigung der vollen Planansätze der Jahre 2023 und 2024 auf maximal rd. 34 Mio. EUR bzw. rd. 1.982 EUR pro Einwohner. Aufgrund der erwähnten besseren Entwicklung im Haushaltsjahr 2023, einer Sondertilgung sowie der sich abzeichnenden Erschließungsträgerschaft für das Baugebiet „Reutberg III“ kann der Darlehensstand zum Jahresende 2024 unter Umständen auf unter 30 Mio. EUR reduziert werden. Vom Schuldenstand zum Jahresende 2024 entfallen rd. 14.531 TEUR oder rd. 843 EUR pro Einwohner auf rentierliche Darlehen für den Bereich der Abwasserbeseitigung. Auf innere Darlehen aus städtischem Sondervermögen entfallen rd. 332 TEUR.

Der Bestand der **allgemeinen Rücklage** verringert sich im Haushaltsjahr 2024 um 56.000 EUR auf voraussichtlich rd. 1.145.500 EUR und liegt damit nur geringfügig über der gesetzlich vorgeschriebenen Mindestrücklage von 453.000 EUR. Die Entwicklung ist in der Übersicht über den Stand der Rücklagen (Anlage 6, Seite 257) aufgezeigt.

Das **Investitionsprogramm** und der **Finanzplan** wurden auf der Grundlage der derzeit bekannten bzw. absehbaren Fakten und Entwicklungen fortgeschrieben. Die für die Jahre 2025 bis 2027 aufgelisteten Investitionsmaßnahmen belaufen sich auf annähernd 56 Mio. EUR. Es gilt als sicher, dass dieses Investitionsvolumen nicht ohne neue Kreditaufnahmen finanziert werden kann. Im Hinblick auf die erforderliche Fremdfinanzierung muss das vorgesehene Investitionspaket einer kritischen Prüfung unterzogen werden. Durch die positive Entwicklung bei den Gewerbesteuererträgen im Jahr 2023, die sich zeitversetzt zwei Jahre später negativ im kommunalen Finanzausgleich auswirken, ist für das Jahr 2025 mit einer noch geringeren freien Finanzspanne im Verwaltungshaushalt zu rechnen. Die zu erwartenden deutlich geringeren Schlüsselzuweisungen (- 1.400.000 EUR) sowie die signifikant höhere Kreisumlage (+ 1.350.000 EUR) führen zu einer erheblichen Belastung für das Haushaltsjahr 2025, sodass die Zuführung an den Vermögenshaushalt mit rd. 88.000 EUR wiederum die Mindestzuführung deutlich verfehlen wird. Hinzu kommen in den folgenden Jahren hohe Investitionsausgaben in den Bereichen Kindertageseinrichtungen, Abwasserbeseitigung sowie Sanierung des Bahnhofsgebäudes, die von der Stadt Gunzenhausen zum Teil vorfinanziert werden müssen. Des Weiteren ist aufgrund der in den nächsten Jahren anstehenden Generalsanierung der Stephani-Schule sowie den Verlustausgleichen für die Tochtergesellschaften mit weiteren Ausgaben in Millionenhöhe zu rechnen. Eine spürbare Entlastung des Haushalts ist deshalb in den nächsten Jahren nicht zu erwarten.

Um die vielfältigen Aufgaben der Stadt auch in den kommenden Jahren ohne Abstriche bewältigen zu können ist neben einer **restriktiven Aufgaben- und Ausgabenpolitik** weiterhin eine **Verbesserung der Einnahmesituation** erforderlich. Ebenso ist der Staat gefordert, den Kommunen die erforderlichen Finanzmittel für die aufgebürdeten Aufgaben (z.B. Kinderbetreuung, Ganztageschule) zeitnah zur Verfügung zu stellen.

Zusätzliche **Belastungen für die Bürger** ergeben sich 2024 durch die Anhebung der Abwassergebühren. Der Stadtrat wird sich im Jahr 2024 auch mit einer Neukalkulation der Friedhofs- und Bestattungsgebühren zu befassen haben.

Die freiwilligen Leistungen für die Bürger und Vereine belaufen sich auf rund 2,4 Mio. EUR.

Gunzenhausen, 15. Dezember 2023



F i t z  
Erster Bürgermeister



E h a l t  
Stadtkämmerer

# SCHAUBILDER

## Einnahmen und Ausgaben im Haushaltsjahr 2024

Auch dem Haushaltsplan 2024 sind wieder Schaubilder und Diagramme beigelegt, die einen graphischen Überblick über die Entwicklung einzelner Haushaltspositionen geben.

Im Einzelnen wurden folgende Haushaltsbereiche graphisch dargestellt:

### Verwaltungshaushalt

Einnahmen nach Einnahmeart V 26

Ausgaben nach Ausgabeart V 27

### Vermögenshaushalt

Einnahmen nach Einnahmeart V 28

Ausgaben nach Ausgabeart V 29

Gewerbesteuereinnahmen V 30

Steuern und allgemeine Finanzaufweisungen V 31

Steuerkraftzahlen V 32

Besucherzahlen der Bäder V 33

Katalog der freiwilligen Leistungen V 34

# Verwaltungshaushalt - Einnahmen

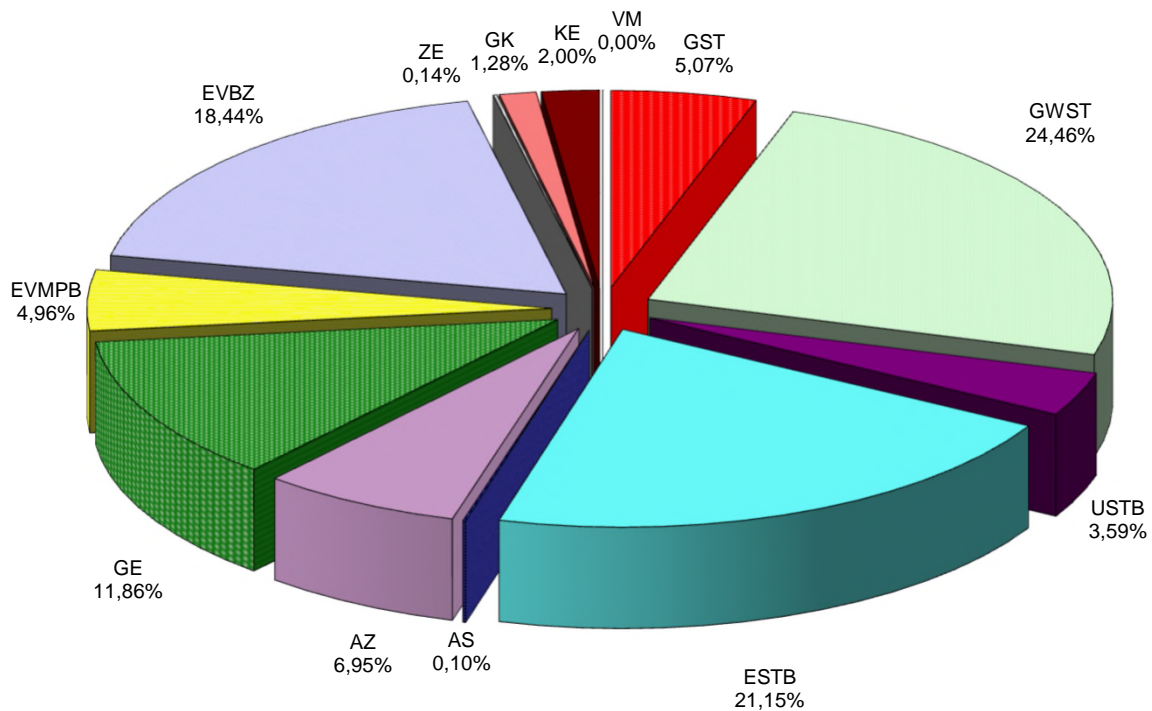

**Gesamteinnahmen: 48.466.400 €**

## VERWALTUNGSHAUSHALT - EINNAHMEN

<b>STAZ</b>	<b>= Steuern, Allgemeine Zuweisungen:</b>		
GST	= Grundsteuer	2.455.000 €	
GWST	= Gewerbesteuer	11.857.000 €	
USTB	= Umsatzsteuerbeteiligung	1.740.000 €	
ESTB	= Einkommensteuerbeteiligung	10.250.000 €	
AS	= Andere Steuern	49.000 €	
AZ	= Allgemeine Zuweisungen	3.367.500 €	<b>29.718.500 €</b>
<b>GE</b>	<b>= Gebühren und Entgelte:</b>		<b>5.749.200 €</b>
<b>SE</b>	<b>= Sonstige Einnahmen:</b>		
EVMPB	= Einnahmen aus Verkauf, Mieten, Pachten und sonstige Verwaltungs- und Betriebseinnahmen	2.403.600 €	
EVBZ	= Erstattung von Verwaltungs- und Betriebsausgaben, Zuweisungen (einschl. Innere Verrechnungen)	8.939.400 €	
ZE	= Zinseinnahmen	66.200 €	
GK	= Gewinnanteile, Konzessionsabgaben	618.100 €	
S	= Schuldendienstbeihilfen	0 €	
KE	= Kalkulatorische Einnahmen	971.100 €	<b>12.998.400 €</b>
VM	= Zuführung vom Vermögenshaushalt:		<b>300 €</b>
	<b>Gesamteinnahmen:</b>		<b>48.466.400 €</b>

# Verwaltungshaushalt - Ausgaben

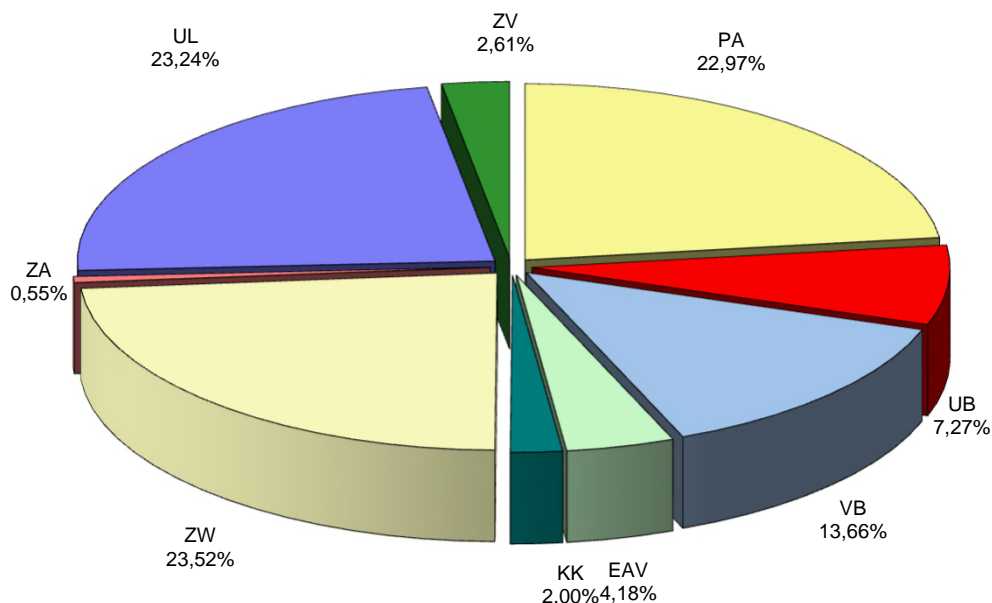

**Gesamtausgaben: 48.466.400 €**

VERWALTUNGSHAUSHALT - AUSGABEN		
PA	= Personalausgaben	11.132.200 €
UB	= Unterhalt und Bewirtschaftung von Grundstücken	3.525.300 €
VB	= Aufwendungen für die Verwaltung (Fahrzeuge, Verwaltungs- und Betriebsausgaben, Steuern und Geschäftsausgaben)	6.618.100 €
EAV	= Erstattung von Verwaltungs- und Betriebsausgaben einschließlich Innere Verrechnungen	2.027.300 €
KK	= Kalkulatorische Kosten	971.100 €
ZW	= Zuweisungen an Träger anderer Aufgaben (z. B. Schulverbände)	11.400.700 €
ZA	= Zinsausgaben	265.700 €
UL	= Umlagen (Gewerbesteuer-, Kreisumlage)	11.261.200 €
ZV	= Zuführung zum Vermögenshaushalt	1.264.800 €
<b>Gesamtausgaben:</b>		<b><u><u>48.466.400 €</u></u></b>

# Vermögenshaushalt - Einnahmen

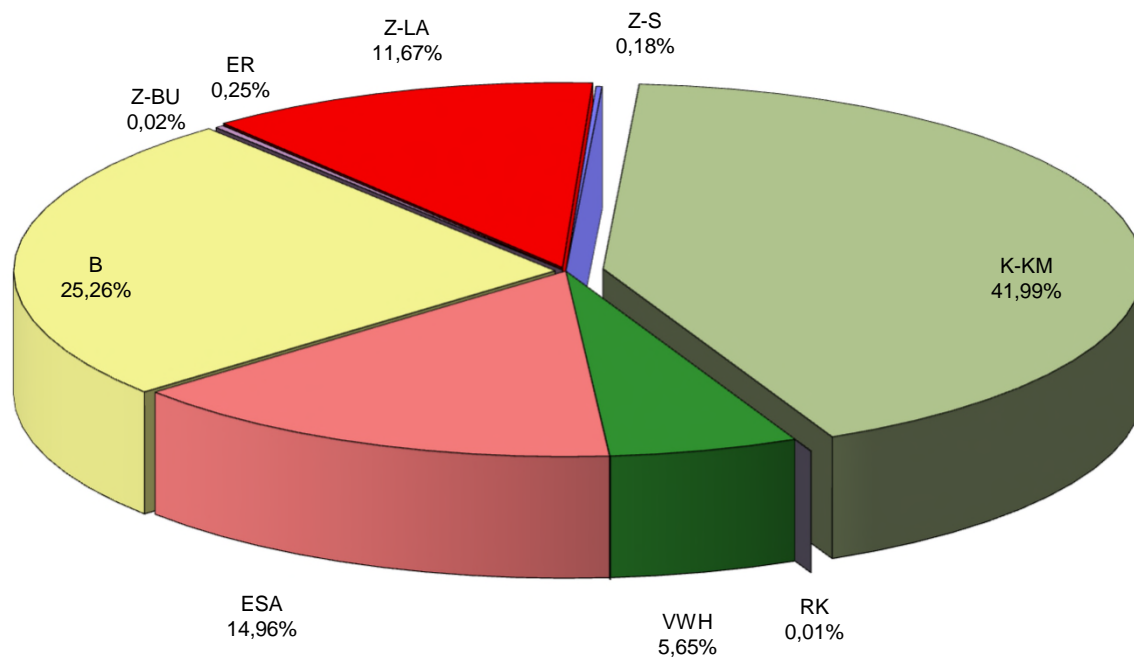

**Gesamteinnahmen: 22.387.100 €**

## VERMÖGENSHAUSHALT - EINNAHMEN

### Eigenmittel:

VWH	= Zuführung vom Verwaltungshaushalt	1.264.800 €	
RK	= Rückflüsse von Krediten	2.400 €	
ESA	= Einnahmen aus der Veräußerung von Sachen des Anlagevermögens	3.350.000 €	
B	= Beiträge u. ähnliche Entgelte	5.655.000 €	
ER	= Entnahme aus Rücklagen	56.300 €	<b>10.328.500 €</b>

### Zuweisungen:

Z-BU	= Bund	5.000 €	
Z-LA	= Land	2.613.600 €	
Z-G	= Gemeinden und Gemeindeverbände	0 €	
Z-ZV	= Zweckverbände	0 €	
Z-S	= Sonstige Bereiche	40.000 €	<b>2.658.600 €</b>

### Kreditaufnahmen:

K-BU	= Bund	0 €	
K-LA	= Land	0 €	
K-KM	= Kreditmarkt	9.400.000 €	
K-IN	= Inneres Darlehen	0 €	<b>9.400.000 €</b>

**Gesamteinnahmen:**

**22.387.100 €**

# Vermögenshaushalt - Ausgaben

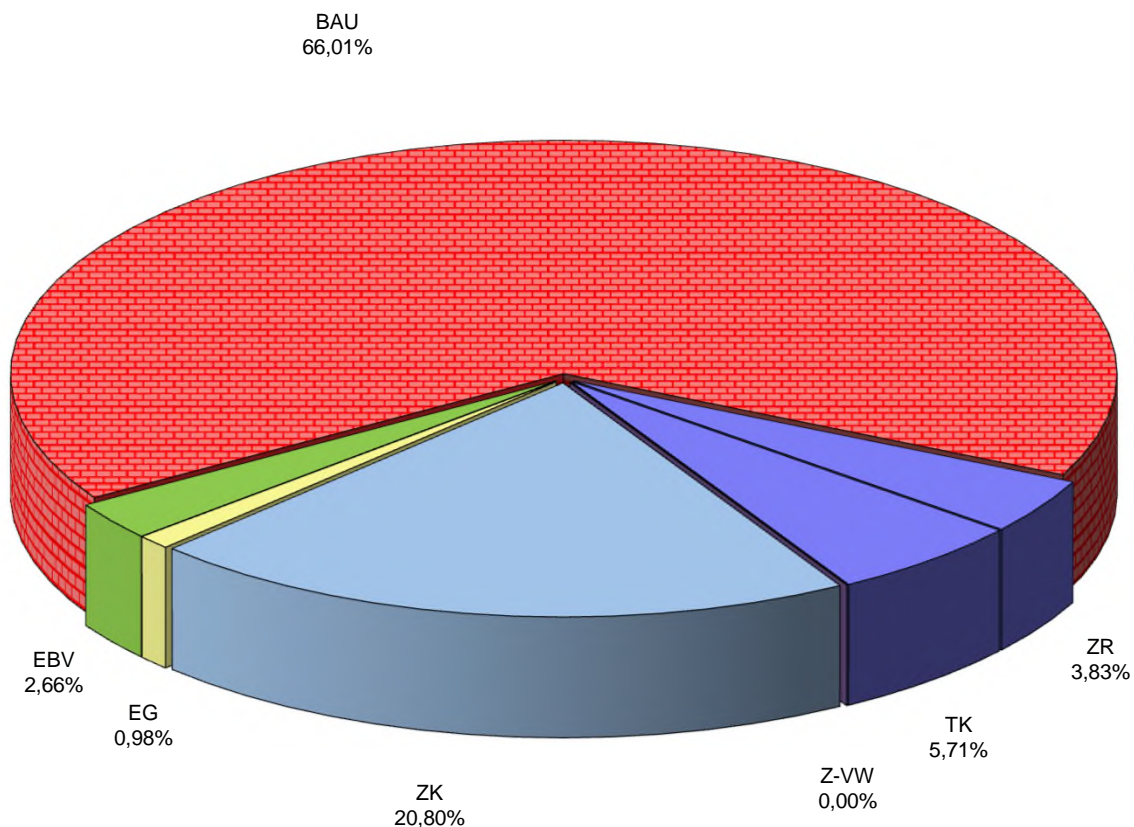

**Gesamtausgaben: 22.387.100 €**

## VERMÖGENSHAUSHALT - AUSGABEN

Z-VW	= Zuführung zum Verwaltungshaushalt	300 €
ZK	= Zuweisungen, Kredite; Rückzahlung Zuwendungen	4.656.000 €
EG	= Erwerb von Grundvermögen	220.000 €
EBV	= Erwerb von beweglichem Vermögen und Anteilsrechten	595.900 €
BAU	= Bauausgaben	14.778.200 €
ZR	= Zuführung an die Rücklage	858.300 €
TK	= Tilgung von Krediten einschl. Kreditbeschaffungskosten	1.278.400 €
<b>Gesamtausgaben:</b>		<b><u>22.387.100 €</u></b>

# Entwicklung der Gewerbesteuererinnahmen

Endgültiges Anordnungssoll der Haushaltsjahre  
(2023 und 2024: Haushaltsansatz)

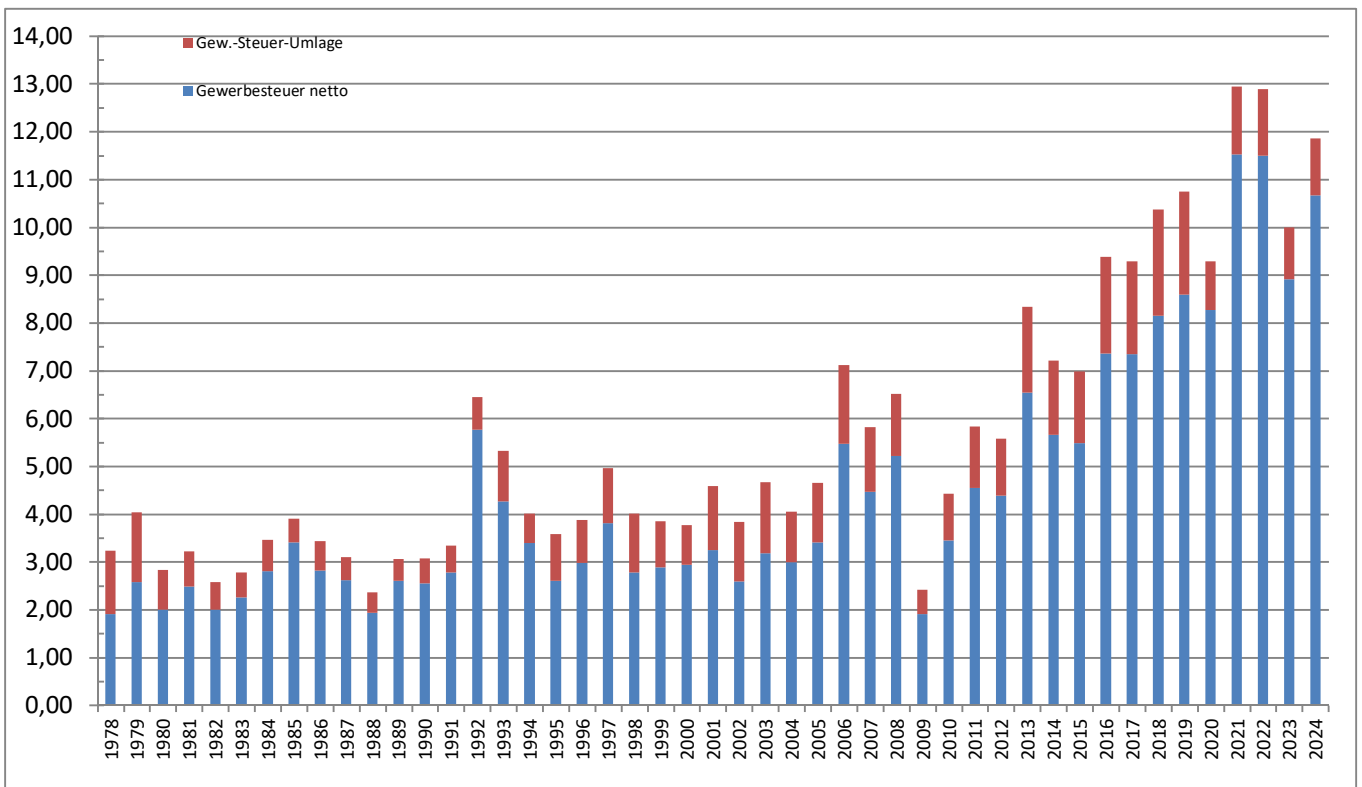
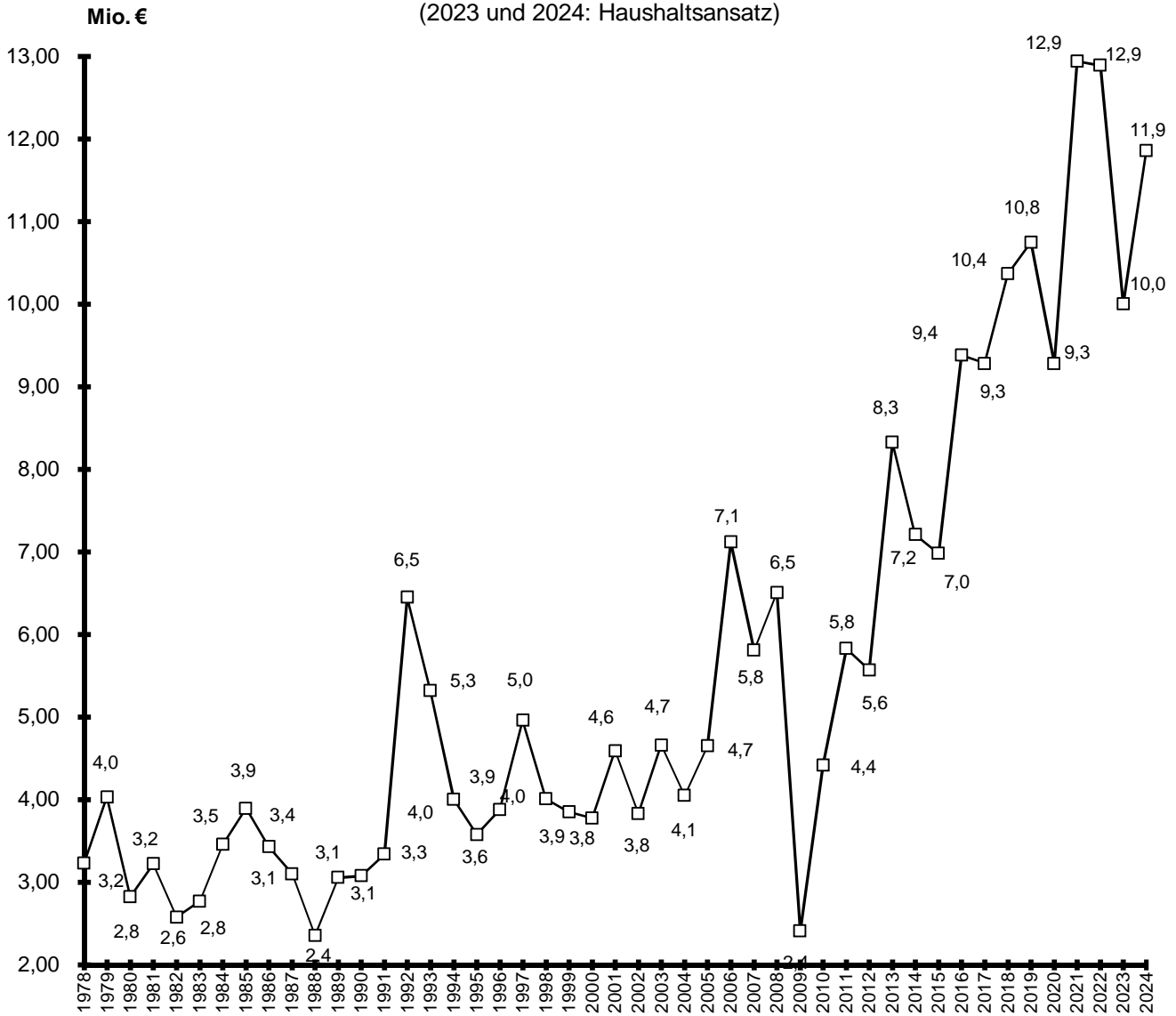



### Mio. € Entwicklung der Einkommensteuerbeteiligung und Kreisumlage

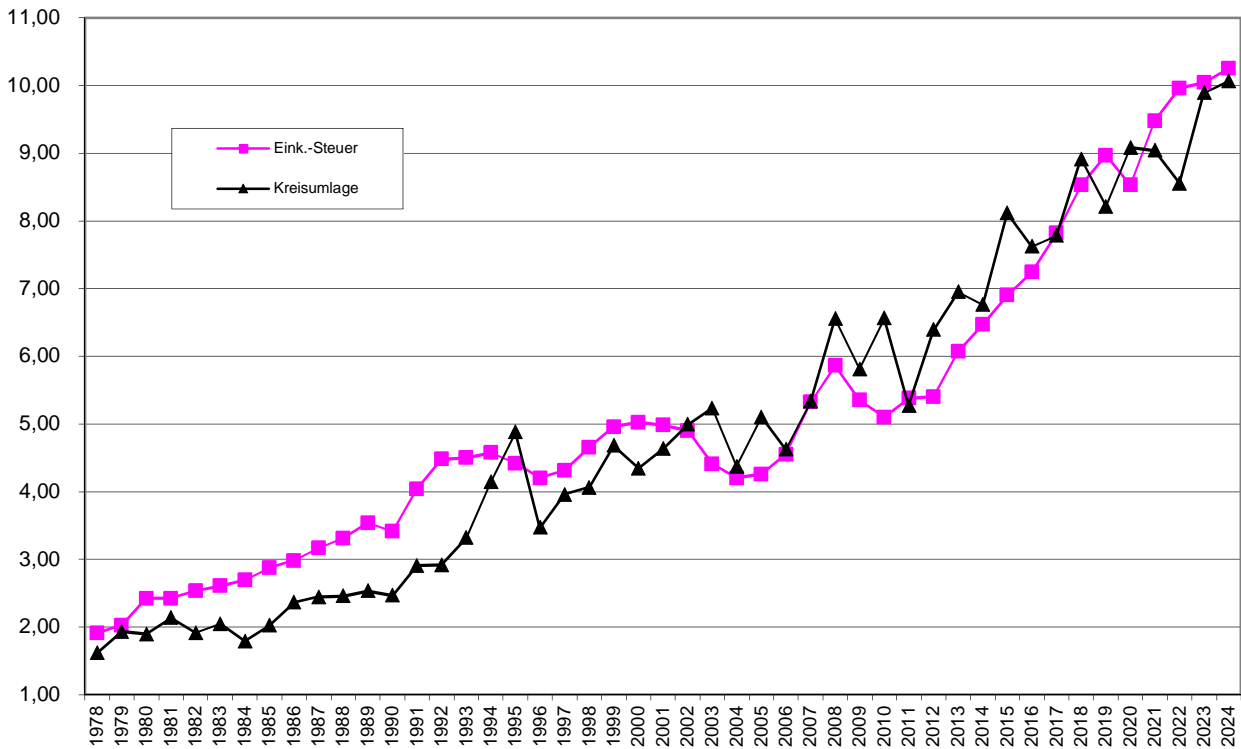

### Mio. € Entwicklung Schlüsselzuweisungen, Gewerbesteuer- u. Solidarumlage, Familienleistungsausgleich u. Umsatzsteueranteil

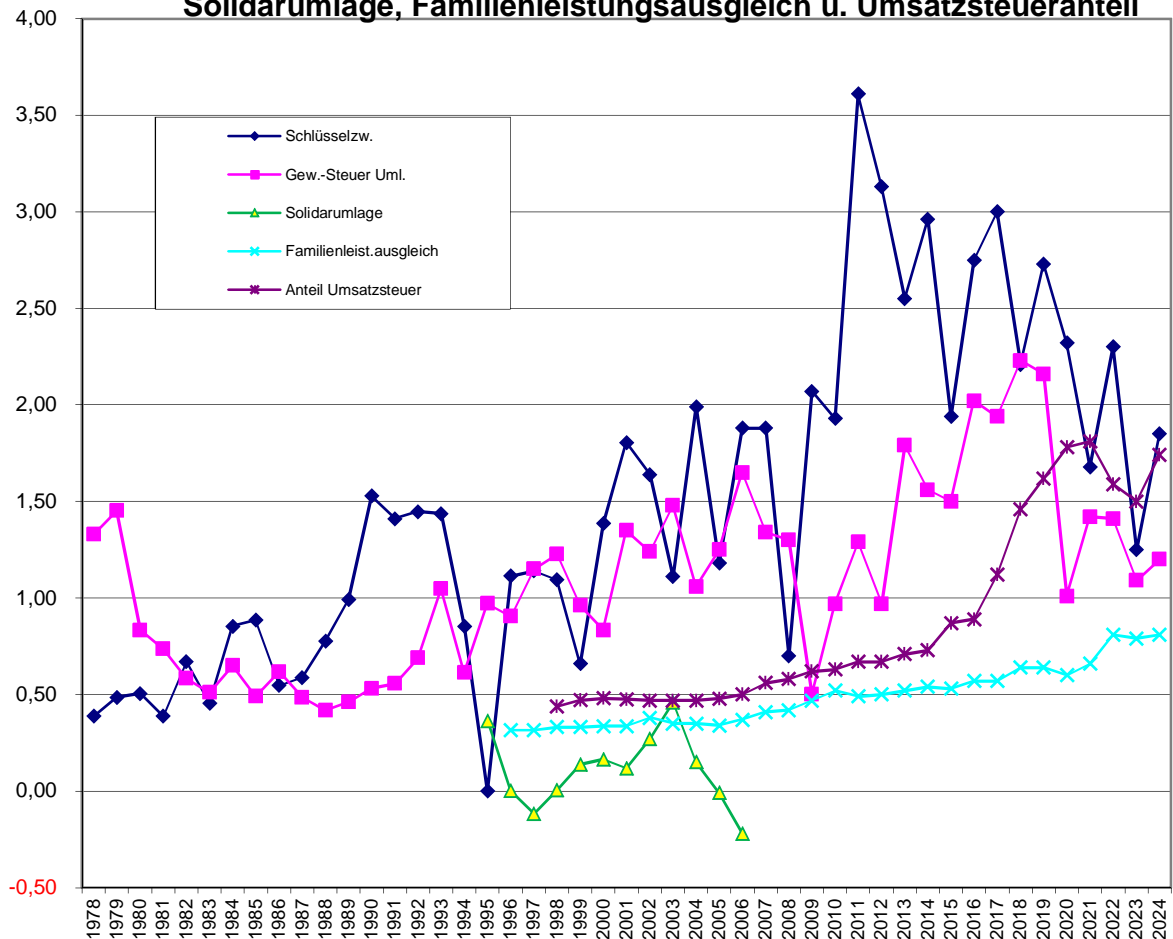

# Steuerkraftzahlen je Einwohner im Vergleich

Jahr	Gunzenhausen	Mittelfranken	Bayern		
	Steuerkraft in €	Gemeinden insgesamt in €	kreisangehörige Gemeinden in €	Gemeinden insgesamt in €	kreisang. Gden. 10.000-20.000 Einw. in €
2002	554,01	659,96	573,29	662,39	726,99
2003	578,71	608,63	558,03	634,37	688,30
2004	481,76	590,30	531,15	602,12	670,94
2005	530,97	585,48	523,28	585,46	644,53
2006	515,53	618,49	579,22	653,28	728,92
2007	549,81	644,72	604,49	687,97	758,88
2008	704,84	741,84	668,41	768,36	846,82
2009	673,09	753,25	751,40	850,28	942,43
2010	700,72	804,75	770,92	862,67	971,53
2011	513,31	727,89	717,11	784,43	926,36
2012	574,84	736,62	717,04	793,33	894,48
2013	662,42	782,21	785,08	867,53	1.038,15
2014	669,50	849,45	830,09	920,79	1.099,67
2015	811,16	892,59	865,47	972,15	1.142,78
2016	818,92	965,44	943,18	1.063,49	1.249,82
2017	834,89	989,35	991,04	1.106,33	1.318,78
2018	980,88	1.044,98	1.054,60	1.170,06	1.370,11
2019	1.009,35	1.113,76	1.120,27	1.229,53	1.427,18
2020	1.110,77	1.175,89	1.185,10	1.308,96	1.515,64
2021	1.177,42	1.211,48	1.202,51	1.329,64	1.489,29
2022	1.176,57	1.270,20	1.302,03	1.414,63	1.639,78
2023	1.357,26	1.391,69	1.379,19	1.527,98	1.709,48
2024	1.331,05	1.404,48	1.426,48	1.565,02	1.765,02

## Entwicklung im Vergleich zum Vorjahr und indexiert (Basisjahr 2002)

Jahr	Gunzenhausen		Mittelfranken		kreisangehörige Gemeinden		Bayern		krs.ang. Gden. 10.000-20.000 Einw.	
	Vorjahr	Index	Vorjahr	Index	Vorjahr	Index	Vorjahr	Index	Vorjahr	Index
2002	+5,3 %	100	+6,8 %	100	+3,8 %	100	+2,9 %	100	+3,6 %	100
2003	+4,5 %	104	-7,8 %	92	-2,7 %	97	-4,2 %	96	-5,3 %	95
2004	-16,8 %	87	-3,0 %	89	-4,8 %	93	-5,1 %	91	-2,5 %	92
2005	+10,2 %	96	-0,8 %	89	-1,5 %	91	-2,8 %	88	-3,9 %	89
2006	-2,9 %	93	+5,6 %	94	+10,7 %	101	+11,6 %	99	+13,1 %	100
2007	+6,6 %	99	+4,2 %	98	+4,4 %	105	+5,3 %	104	+4,1 %	104
2008	+28,2 %	127	+15,1 %	112	+10,6 %	117	+11,7 %	116	+11,6 %	116
2009	-4,5 %	121	+1,5 %	114	+12,4 %	131	+10,7 %	128	+11,3 %	130
2010	+4,1 %	126	+6,8 %	122	+2,6 %	134	+1,5 %	130	+3,1 %	134
2011	-26,7 %	93	-9,6 %	110	-7,0 %	125	-9,1 %	118	-4,6 %	127
2012	+12,0 %	104	+1,2 %	112	-0,0 %	125	+1,1 %	120	-3,4 %	123
2013	+15,2 %	120	+6,2 %	119	+9,5 %	137	+9,4 %	131	+16,1 %	143
2014	+1,1 %	121	+8,6 %	129	+5,7 %	145	+6,1 %	139	+5,9 %	151
2015	+21,2 %	146	+5,1 %	135	+4,3 %	151	+5,6 %	147	+3,9 %	157
2016	+1,0 %	148	+8,2 %	146	+9,0 %	165	+9,4 %	161	+9,4 %	172
2017	+2,0 %	151	+2,5 %	150	+5,1 %	173	+4,0 %	167	+5,5 %	181
2018	+17,5 %	177	+5,6 %	158	+6,4 %	184	+5,8 %	177	+3,9 %	188
2019	+2,9 %	182	+6,6 %	169	+6,2 %	195	+5,1 %	186	+4,2 %	196
2020	+10,0 %	200	+5,6 %	178	+5,8 %	207	+6,5 %	198	+6,2 %	208
2021	+6,0 %	213	+3,0 %	184	+1,5 %	210	+1,6 %	201	-1,7 %	205
2022	-0,1 %	212	+4,8 %	192	+8,3 %	227	+6,4 %	214	+10,1 %	226
2023	+15,4 %	245	+9,6 %	211	+5,9 %	241	+8,0 %	231	+4,3 %	235
2024	+13,1 %	240	+10,6 %	213	+9,6 %	249	+10,6 %	236	+7,6 %	243

## Steuerkraftzahlen im Vergleich

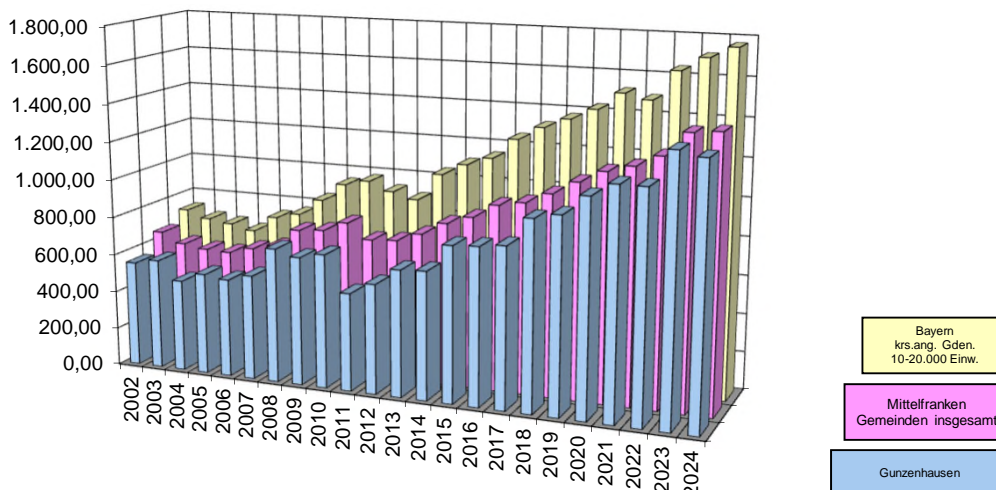

## Besucherzahlen der Bäder

Das "Waldbad am Limes" wurde im Jahr 2023 - wie auch 2022 - regulär geöffnet. Im Jahr 2021 galten noch verschiedene Coronabeschränkungen. So können seit dem Jahr 2022 wieder höhere Besucherzahlen erreicht werden.

Das Hallenbad "Juramare" mit Saunadorf hatte im Jahr 2021 von Januar bis einschl. August aufgrund der Corona-Pandemie geschlossen. Seit dem Jahr 2022 findet wieder Normalbetrieb statt, allerdings mit der Einschränkung, dass kein Parallelbetrieb der Bäder mehr läuft. Dies hat der Aufsichtsrat aufgrund der angespannten finanziellen Lage und der Energiekrise beschlossen.

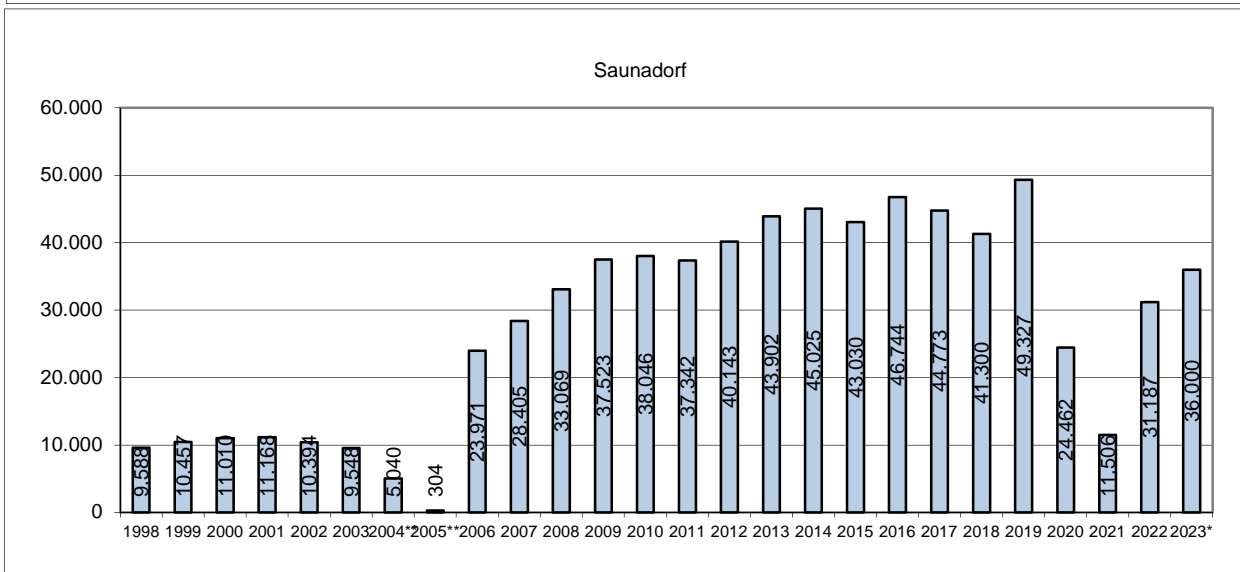
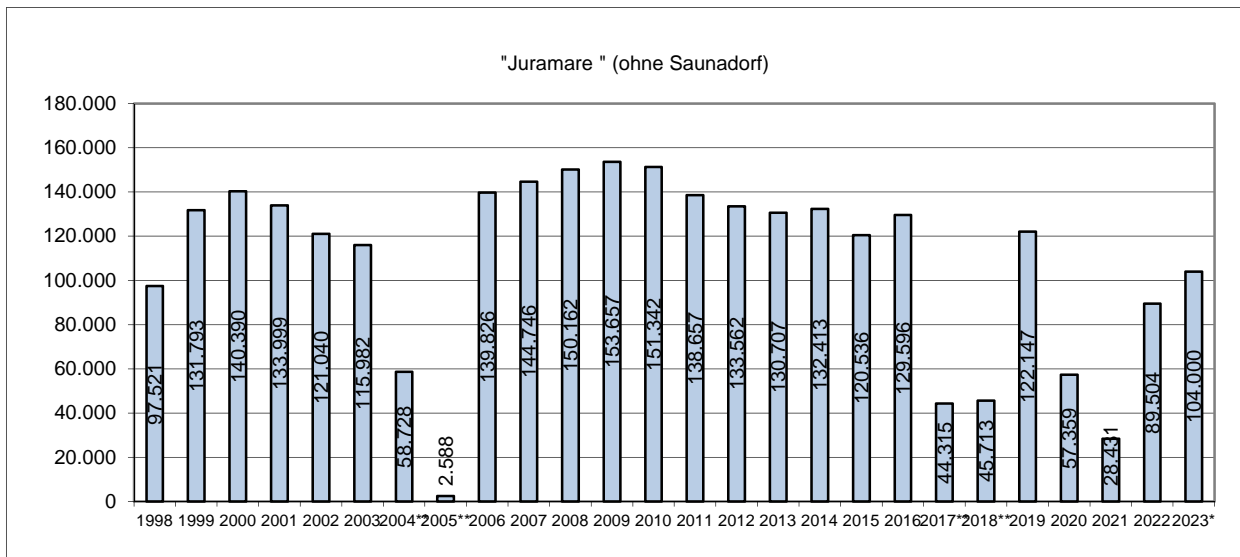
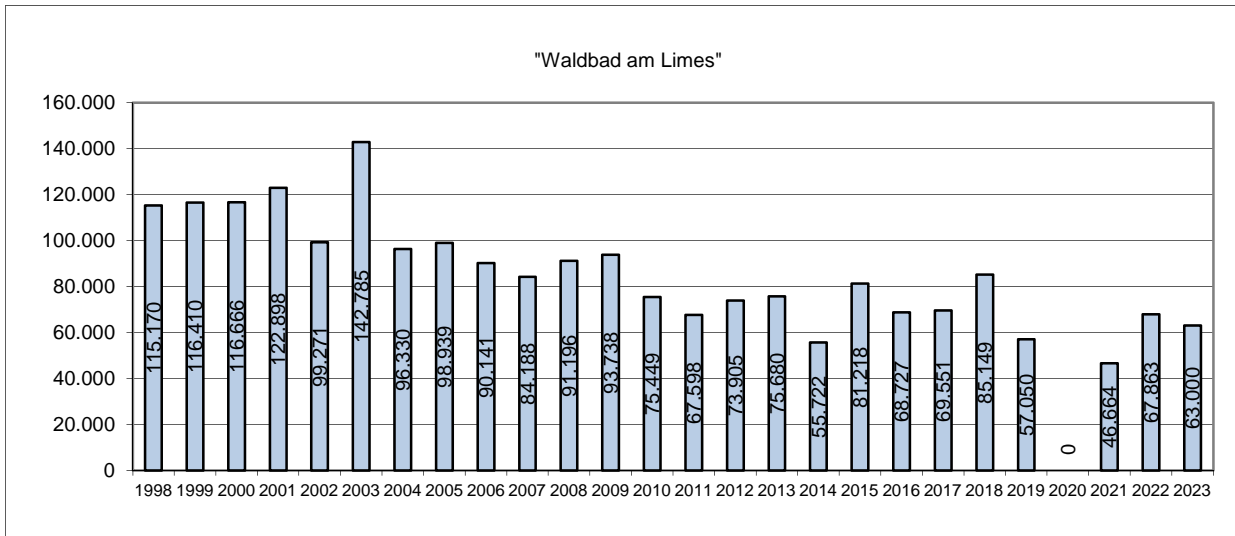

\* = geschätzt; \*\* = "Juramare" vom 03.05.2004 bis 26.12.2005 und von April 2017 bis Sept. 2018 wegen Sanierungsarbeiten geschlossen

**KATALOG der freiwilligen Leistungen  
der STADT GUNZENHAUSEN im Haushaltsjahr 2024**

Hhst.		Betrag in €	
<b>0000</b>	<b>Gemeindeorgane</b>		
5750	Auszeichnungen, Ehrengaben, Repräsentationen	8.000	
6600	Verfügungsmittel des Bürgermeisters	3.000	
6610	Mitgliedsbeiträge	<u>500</u>	11.500
<b>0200</b>	<b>Hauptverwaltung</b>		
5750	Auszeichnungen, Ehrengaben, Repräsentationen		15.000
<b>0500</b>	<b>Standesamt</b>		
5750	Ehrengaben, Glückwünsche		7.000
<b>0800</b>	<b>Einrichtungen, Maßnahmen f. Verwaltungsangehörige</b>		
4600	Pflege der Betriebsgemeinschaft	13.000	
4610	Maßnahmen der Gesundheitsförderung	2.500	
7180	Zuweisungen u. Zuschüsse (Jobticket)	<u>5.000</u>	20.500
<b>1100</b>	<b>Öffentliche Ordnung</b>		
5750	Ehrengaben (Schülerlotsen)	200	
6610	Beitrag zum Tierschutzverein	400	
6611	Beitrag zur Gebietsverkehrswacht	300	
7000	Zuschuss an den Tierschutzverein	<u>7.400</u>	8.300
<b>1120</b>	<b>Umweltschutz</b>		
5750	Ehrengaben, Glückwünsche, sonst. Sachausgaben	10.000	
6500	Beteiligung an der Aktion "Stadtradeln"	<u>9.000</u>	19.000
<b>1300</b>	<b>Brandschutz</b>		
5750	Ehrengaben, Glückwünsche u. sonst. Sachausgaben	7.000	
7000	Beitrag an den Verein Feuerwehrheime	600	
7180	Zuwendung an die Freiwilligen Feuerwehren	<u>33.000</u>	40.600
	<i>(Zuw. f. Abschaffung der Feuerschutzabgabe = 22.000 €, Beitrag Kreisfeuerwehrverband = 1.500 €, Kameradschaftspflege/Sonstiges = 8.000 €, Weiterleitung von Spenden = 1.500 €).</i>		
<b>1400</b>	<b>Katastrophenschutz, Zivilschutz</b>		
5750	Ehrengaben, Glückwünsche u. sonst. Sachausgaben	1.500	
7180	Zuwendungen an Hilfsorganisationen	<u>3.000</u>	4.500
	<i>(Zuweisung f. Abschaffung der Feuerschutzabgabe)</i>		
<b>2950</b>	<b>Übrige schulische Aufgaben</b>		
6380	Kosten der freiwilligen Schülerbeförderung		500
<b>3000</b>	<b>Verwaltung kultureller Angelegenheiten</b>		
5730	Freundschaftsbeziehungen zu anderen Städten	30.000	
6610	Mitgliedsbeiträge	300	
7000	Zuschüsse an Verbände und Vereine	<u>600</u>	30.900
<b>3100</b>	<b>Wissenschaft und Forschung</b>		
6610	Beitrag an Verbände und Vereine (z. B. an Universitäten usw.)	200	
7000	Zuschüsse an Verbände und Vereine	<u>0</u>	200
<b>3210</b>	<b>Museum</b>		
5300	Miete für Fossilien- und Steindruckmuseum	34.200	
6610	Beitrag an Verbände und Vereine	400	
7000	Zuschüsse an Verbände und Vereine	<u>500</u>	35.100
<b>3310</b>	<b>Theater</b>		
	Ungedeckter Bedarf		64.500
	<i>(davon 2.500 € Zuschüsse an Dritte)</i>		

Hhst.		Betrag in €
<b>3320</b>	<b>Musikpflege (ohne Musikschulen)</b> Ungedeckter Bedarf (davon 12.000 € Zuschüsse an Dritte)	41.200
<b>3400</b>	<b>Heimat- und sonstige Kunstpflege</b>	
5750	Blumenschmuckwettbewerb	500
5800	Kosten für Veranstaltungen der Heimatpflege	150.000
6610	Mitgliedsbeiträge an Verbände und Vereine	100
7000	Zuschüsse an Verbände und Vereine	2.000
7180	Zuschüsse für Publikationen u.a.	<u>2.000</u>
		154.600
<b>3410</b>	<b>Kirchweih</b> Ungedeckter Bedarf	107.100
<b>3500</b>	<b>Volkshochschulen</b> Ungedeckter Bedarf	56.600
<b>3520</b>	<b>Öffentliche Büchereien</b> Ungedeckter Bedarf	413.800
<b>3600</b>	<b>Naturschutz und Landschaftspflege</b>	
6610	Mitgliedsbeiträge an Verbände und Vereine	100
<b>3700</b>	<b>Kirchen</b>	
	<b>Verwaltungshaushalt</b>	
6610	Mitgliedsbeiträge an Verbände und Vereine	100
7000	Zuwendungen an soziale Einrichtungen	<u>300</u>
		400
	<b>Vermögenshaushalt</b>	
9880	Zuschüsse für Investitionsmaßnahmen	10.000
<b>4310</b>	<b>Soziale Einrichtungen für Ältere (ohne Pflegeeinr.)</b> Ungedeckter Bedarf	9.100
<b>4600</b>	<b>Jugendzentrum</b> Ungedeckter Bedarf	28.900
<b>4602</b>	<b>Einrichtungen der Jugendarbeit</b> Ungedeckter Bedarf	107.500
<b>4603</b>	<b>Jugendherberge Spitalstraße 3</b> Ungedeckter Bedarf	87.500
<b>4640</b>	<b>Tageseinrichtungen für Kinder</b>	
7003	Freiwillige Zuschüsse an Kindertagesstätten	270.000
<b>4700</b>	<b>Förderung der Wohlfahrtspflege</b>	
6610	Beiträge an karitative Vereine	100
7000	Zuweisungen an karitative Vereine und Verbände	<u>500</u>
		600
<b>4980</b>	<b>Sonstige soziale Angelegenheiten</b> Ungedeckter Bedarf	8.700
<b>5500</b>	<b>Förderung des Sports</b>	
	<b>Verwaltungshaushalt</b> Ungedeckter Bedarf	209.300
	(von den im Verwaltungshaushalt verbleibenden 209.300 € entfallen 137.000 € auf die Veranschlagung von Mieten und Pachten für Grundstücke, so dass für Barzuwendungen und sonstige Sachausgaben 72.300 € zur Verfügung stehen.)	
<b>5500</b>	<b>Förderung des Sports</b>	
	<b>Vermögenshaushalt</b>	
9880	Zuschüsse für Investitionsmaßnahmen	13.000

Hhst.			Betrag in €
<b>5900</b>	<b>Sonstige Erholungseinrichtungen</b>		
7180	Zuschuss an Verbände und Vereine		100
<b>6100</b>	<b>Städtebauförderung</b>		
	<b>Vermögenshaushalt</b>		
9880	Zuschüsse im Rahmen des "Fassadenförderprogramms" und der "Förderrichtlinie Innenstadtgestaltung"		10.000
<b>6200</b>	<b>Wohnungsbauförderung</b>		
	<b>Vermögenshaushalt</b>		
9880	Zuschüsse für Wohnungsbauförderung		3.000
<b>7000</b>	<b>Abwasserbeseitigung</b>		
	<b>Vermögenshaushalt</b>		
9880	Zuschüsse für Investitionsmaßnahmen Regenwassernutzung		0
<b>7019</b>	<b>Abwasserbeseitigung (nicht gebührenfähig)</b>		
	<b>Verwaltungshaushalt</b>		
7180	Zuschüsse für Regenwassernutzung		100
<b>7200</b>	<b>Abfallbeseitigung</b>		
6300	Unentgeltliche Grüngutentsorgung	85.000	
7000	Zuweisungen und Zuschüsse	<u>0</u>	85.000
<b>7500</b>	<b>Bestattungswesen</b>		
7000	Beitrag zur Kriegsgräberfürsorge		600
<b>7800</b>	<b>Sonst. Förderung der Land- und Forstwirtschaft</b>		
6610	Mitgliedsbeiträge	400	
7000	Beihilfen, Zuschüsse an Vereine	100	500
<b>7900</b>	<b>Fremdenverkehr</b>		
6610	Mitgliedsbeiträge		35.000
<b>7910</b>	<b>Sonstige Förderung von Wirtschaft und Verkehr</b>		
5720	Kosten Weihnachtsbeleuchtung/Weihnachtsbäume	10.000	
5750	Auszeichnungen, Ehrengaben, Glückwünsche	2.000	
5900	Eisbahn am Marktplatz - ungedeckter Bedarf	25.000	
6610	Mitgliedsbeiträge	1.200	
7180	Verkaufsfördernde Maßnahmen ÖPNV	10.000	
7181	Zuschuss an den Stadtmarketingverein	50.000	
7182	Zuschuss für das Fab-Lab	<u>5.000</u>	103.200
<b>8180</b>	<b>Versorgung mit technischer Informations- u. Telekommunikationsinfrastruktur</b>		
5200	Unterhalt und Instandsetzung der Free-WLAN Antennen	500	
6500	Laufende Kosten Free-WLAN	<u>2.000</u>	2.500
<b>8400</b>	<b>Stadthalle</b>		
	Ungedekter Bedarf		385.000
			<hr/>
	INSGESAMT		<u><u>2.401.000</u></u>
	(Haushaltsjahr 2023 - Haushaltsansatz:		2.633.600,00)
	(Haushaltsjahr 2022 - Haushaltsansatz:		2.451.100,00)

# HAUSHALTSSATZUNG der STADT GUNZENHAUSEN (Landkreis Weißenburg-Gunzenhausen) für das Haushaltsjahr 2024

---

Aufgrund der Art. 63 ff der Gemeindeordnung erläßt die STADT GUNZENHAUSEN folgende Haushaltssatzung:

## § 1

Der als Anlage beigefügte Haushaltsplan für das Haushaltsjahr 2024 wird hiermit festgesetzt;  
er schließt

im VERWALTUNGSHAUSHALT in den Einnahmen und Ausgaben mit und	48.466.400 €
im VERMÖGENSHAUSHALT in den Einnahmen und Ausgaben mit ab.	22.387.100 €

## § 2

Der Gesamtbetrag der Kreditaufnahmen für Investitionen und Investitionsförderungsmaßnahmen wird auf festgesetzt.	9.400.000 €
--	-------------

## § 3

Der Gesamtbetrag der Verpflichtungsermächtigungen im Vermögenshaushalt wird auf festgesetzt.	17.935.000 €
--	--------------

#### § 4

Die Steuersätze (Hebesätze) für nachstehende Gemeindesteuern werden wie folgt festgesetzt:

##### 1. G r u n d s t e u e r

- |   |           |
|---|-----------|
| a) für die land- und forstwirtschaftlichen Betriebe (A) | 395 v. H. |
| b) für die Grundstücke (B)                              | 395 v. H. |

##### 2. G e w e r b e s t e u e r

345 v. H.

#### § 5

Der Höchstbetrag der Kassenkredite zur rechtzeitigen Leistung von Ausgaben nach dem Haushaltsplan wird auf festgesetzt.

3.500.000 €

#### § 6

E n t f ä l l t .

#### § 7

Die Haushaltssatzung tritt mit Wirkung vom 01. Januar 2024 in Kraft.

Gunzenhausen,  
STADT GUNZENHAUSEN

Karl-Heinz Fitz  
Erster Bürgermeister



# **Gesamtplan für das Haushaltsjahr 2024**

## **1. Zusammenfassung der Einnahmen, Ausgaben und Verpflichtungsermächtigungen**

- in EUR -

Gemeinde

1 Stadt Gunzenhausen

Einzelplan		Haushaltsansatz				Ergebnisse der Jahresrechnung		
		Haushaltsjahr 2024			Vorjahr 2023		2022	
Nr.	Bezeichnung	Einnahmen EUR	Ausgaben EUR		Einnahmen EUR	Ausgaben EUR	Einnahmen EUR	Ausgaben EUR
1	2	3	4	5	6	7	8	9
	<b>Verwaltungshaushalt</b>							
0	Allgemeine Verwaltung	606.400	5.073.800		654.900	4.763.700	610.014,66	4.490.298,99
1	Öffentliche Sicherheit und Ordnung	436.400	1.632.800		207.700	1.253.600	261.118,56	1.145.240,33
2	Schulen	959.300	2.484.600		951.200	2.556.500	906.435,26	2.267.838,04
3	Wissenschaft, Forschung, Kulturpflege	246.900	1.524.000		218.700	1.539.200	196.891,95	1.357.362,52
4	Soziale Sicherung	4.916.500	8.859.100		4.362.100	7.921.500	4.070.282,01	7.244.797,96
5	Gesundheit, Sport, Erholung	1.062.500	1.857.500		974.500	1.755.800	930.879,03	1.638.765,33
6	Bau- und Wohnungswesen, Verkehr	1.160.200	3.261.000		1.104.400	3.306.100	1.066.031,45	2.852.890,39
7	Öffentl. Einrichtungen, Wirtschaftsförderung	6.612.900	8.489.900		5.571.000	7.347.300	5.205.764,99	6.805.654,34
8	Wirtsch.Untern., Allg.Grund- u.Sonderverm.	1.922.500	3.260.300		1.940.500	1.527.000	1.989.380,67	1.732.498,88
9	Allgemeine Finanzwirtschaft	30.542.800	12.023.400		27.475.600	11.489.900	31.641.290,59	17.342.742,39
<b>0-9</b>	<b>Zusammen</b>	<b>48.466.400</b>	<b>48.466.400</b>		<b>43.460.600</b>	<b>43.460.600</b>	<b>46.878.089,17</b>	<b>46.878.089,17</b>

Gemeinde

1 Stadt Gunzenhausen

Einzelplan		Haushaltsansatz					Ergebnisse der Jahresrechnung	
		Haushaltsjahr 2024			Vorjahr 2023		2022	
Nr.	Bezeichnung	Einnahmen EUR	Ausgaben EUR	Verpfl.-Erm. EUR	Einnahmen EUR	Ausgaben EUR	Einnahmen EUR	Ausgaben EUR
1	2	3	4	5	6	7	8	9
	<b>Vermögenshaushalt</b>							
0	Allgemeine Verwaltung	0	133.500	0	0	137.000	0,00	818.691,62
1	Öffentliche Sicherheit und Ordnung	185.500	470.000	1.400.000	93.400	438.500	99.126,43	314.039,44
2	Schulen	110.100	266.500	0	112.400	219.800	28.650,00	167.615,50
3	Wissenschaft, Forschung, Kulturpflege	1.200	318.100	0	1.200	24.000	1.200,00	305.575,46
4	Soziale Sicherung	0	5.897.500	1.400.000	2.008.000	3.018.000	464.000,00	1.189.171,43
5	Gesundheit, Sport, Erholung	0	508.000	0	0	227.000	0,00	196.608,94
6	Bau- und Wohnungswesen, Verkehr	2.625.200	2.540.000	1.480.000	1.827.300	1.477.500	1.270.070,18	2.292.012,47
7	Öffentl. Einrichtungen, Wirtschaftsförderung	8.872.600	8.567.100	4.955.000	1.513.500	4.112.400	1.106.628,95	3.128.896,58
8	Wirtsch.Untern., Allg.Grund- u.Sonderverm.	450.000	2.408.000	8.700.000	1.428.000	4.025.000	1.186.056,19	3.480.095,23
9	Allgemeine Finanzwirtschaft	10.142.500	1.278.400	0	7.995.400	1.300.000	8.933.625,72	1.196.650,80
<b>0-9</b>	<b>Zusammen</b>	<b>22.387.100</b>	<b>22.387.100</b>	<b>17.935.000</b>	<b>14.979.200</b>	<b>14.979.200</b>	<b>13.089.357,47</b>	<b>13.089.357,47</b>
	<b>Gesamthaushalt</b>	<b>70.853.500</b>	<b>70.853.500</b>	<b>17.935.000</b>	<b>58.439.800</b>	<b>58.439.800</b>	<b>59.967.446,64</b>	<b>59.967.446,64</b>



# Gesamtplan für das Haushaltsjahr 2024

## 2. Haushaltsquerschnitt - Einzelpläne 0-8

- in EUR -

Gemeinde : Stadt Gunzenhausen

Einwohner: 17.239

Stand : 31.12.2022

---



Gemeinde

## 1 Stadt Gunzenhausen

Gld. Nr.	Aufgabenbereich	Einnahmen aus Verwaltung und Betrieb	Sonstige Finanzeinnahmen	Personalausgaben	Sächlicher Ver- und Betriebsaufwand, weitere Finanzausgaben	Zuweisungen und Zuschüsse	Zuschussbedarf (Sp.3 und 4 ./.5 bis 7)	Objektbezogene Einnahmen des Verm.-HH	Baumaßnahmen	Sonstige Investitionsausgaben	Verpflichtungsermächtigungen
	Gruppierungsziffer	10 - 17	20-22, 24-26	40 - 46	50-68,84	70 - 78		32 - 36	94 - 96	92,93,98,99	
		EUR	EUR	EUR	EUR	EUR	EUR	EUR	EUR	EUR	EUR
1	2	3	4	5	6	7	8	9	10	11	12
21	Grund- und Mittelschulen <i>Je EW.</i>	792.200 46	0 0	209.800 12	1.245.800 72	699.800 41	-1.363.200 -79	110.100 6	236.000 14	20.500 1	0 0
24	Berufliche Schulen <i>Je EW.</i>	0 0	0 0	17.100 1	0 0	0 0	-17.100 -1	0 0	0 0	0 0	0 0
29	Übrige schulische Aufgaben <i>Je EW.</i>	96.200 6	0 0	9.500 1	231.700 13	0 0	-145.000 -8	0 0	0 0	10.000 1	0 0
<b>2</b>	<b>Schulen</b> <i>Je EW.</i>	<b>959.300</b> 56	<b>0</b> 0	<b>304.600</b> 1	<b>1.480.200</b> 85	<b>699.800</b> 41	<b>-1.525.300</b> -88	<b>110.100</b> 6	<b>236.000</b> 14	<b>30.500</b> 2	<b>0</b> 0
30	Verwaltung kultureller Angelegenheiten <i>Je EW.</i>	100 0	2.500 0	79.900 5	36.200 2	3.100 0	-116.600 -7	0 0	0 0	0 0	0 0
31	Wissenschaft und Forschung <i>Je EW.</i>	0 0	0 0	0 0	200 0	0 0	-200 0	0 0	0 0	0 0	0 0
32	Museen, Sammlungen, Ausstellungen <i>Je EW.</i>	4.400 0	0 0	93.100 5	139.300 8	500 0	-228.500 -13	0 0	300.000 17	4.000 0	0 0
33	Theater und Musikpflege <i>Je EW.</i>	128.100 7	0 0	0 0	219.300 13	14.500 1	-105.700 -6	0 0	0 0	0 0	0 0
34	Heimat- und sonstige Kulturpflege <i>Je EW.</i>	75.000 4	0 0	0 0	384.500 22	6.500 0	-316.000 -18	0 0	0 0	0 0	0 0
35	Volksbildung <i>Je EW.</i>	36.700 2	0 0	302.900 18	154.900 9	49.300 3	-470.400 -27	1.200 0	0 0	4.100 0	0 0
36	Naturschutz, Denkmalschutz und -pflege <i>Je EW.</i>	100 0	0 0	4.000 0	18.300 1	17.000 1	-39.200 -2	0 0	0 0	0 0	0 0
37	Kirchliche Angelegenheiten <i>Je EW.</i>	0 0	0 0	0 0	200 0	300 0	-500 0	0 0	0 0	10.000 1	0 0
<b>3</b>	<b>Wissenschaft, Forschung, Kulturpflege</b> <i>Je EW.</i>	<b>244.400</b> 13	<b>2.500</b> 0	<b>479.900</b> 0	<b>952.900</b> 55	<b>91.200</b> 5	<b>-1.277.100</b> -73	<b>1.200</b> 0	<b>300.000</b> 17	<b>18.100</b> 1	<b>0</b> 0

Gemeinde

## 1 Stadt Gunzenhausen

Gld. Nr.	Aufgabenbereich	Einnahmen aus Verwaltung und Betrieb	Sonstige Finanzeinnahmen	Personalausgaben	Sächlicher Ver.- und Betriebsaufwand, weitere Finanzausgaben	Zuweisungen und Zuschüsse	Zuschussbedarf (Sp.3 und 4 ./.5 bis 7)	Objektbezogene Einnahmen des Verm.-HH	Baumaßnahmen	Sonstige Investitionsausgaben	Verpflichtungsermächtigungen
	Gruppierungsziffer	10 - 17	20-22, 24-26	40 - 46	50-68,84	70 - 78		32 - 36	94 - 96	92,93,98,99	
		EUR	EUR	EUR	EUR	EUR	EUR	EUR	EUR	EUR	EUR
1	2	3	4	5	6	7	8	9	10	11	12
40	Verwaltung der sozialen Angelegenheiten <i>Je EW.</i>	71.800 4	0 0	171.400 10	12.400 1	0 0	-112.000 -6	0 0	0 0	0 0	0 0
43	Soziale Einrichtungen (ohne Einr. d. Jugendhilfe) <i>Je EW.</i>	15.700 1	0 0	0 0	31.600 2	0 0	-15.900 -1	0 0	0 0	0 0	0 0
46	Eigene Einrichtungen der Jugendhilfe <i>Je EW.</i>	4.827.400 280	0 0	51.700 3	262.100 15	8.319.000 483	-3.805.400 -221	0 0	1.450.000 84	4.447.500 258	1.400.000 81
47	Förderung anderer Träger der Wohlfahrtspflege <i>Je EW.</i>	0 0	0 0	0 0	100 0	500 0	-600 0	0 0	0 0	0 0	0 0
48	Weitere soziale Bereiche <i>Je EW.</i>	0 0	0 0	0 0	0 0	0 0	0 0	0 0	0 0	0 0	0 0
49	Sonstige soziale Angelegenheiten <i>Je EW.</i>	1.600 0	0 0	0 0	2.300 0	8.000 0	-8.700 -1	0 0	0 0	0 0	0 0
<b>4</b>	<b>Soziale Sicherung</b> <i>Je EW.</i>	<b>4.916.500</b> 285	<b>0</b> 0	<b>223.100</b> 0	<b>308.500</b> 18	<b>8.327.500</b> 483	<b>-3.942.600</b> -229	<b>0</b> 0	<b>1.450.000</b> 84	<b>4.447.500</b> 258	<b>1.400.000</b> 81
55	Förderung des Sports <i>Je EW.</i>	0 0	0 0	0 0	10.000 1	199.300 12	-209.300 -12	0 0	0 0	13.000 1	0 0
57	Bäder <i>Je EW.</i>	0 0	0 0	0 0	0 0	0 0	0 0	0 0	0 0	0 0	0 0
58	Park-und Gartenanlagen <i>Je EW.</i>	35.500 2	0 0	162.100 9	393.400 23	0 0	-520.000 -30	0 0	5.000 0	0 0	0 0
59	Sonstige Erholungseinrichtungen <i>Je EW.</i>	1.027.000 60	0 0	869.200 50	154.400 9	69.100 4	-65.700 -4	0 0	335.000 19	155.000 9	0 0
<b>5</b>	<b>Gesundheit, Sport, Erholung</b> <i>Je EW.</i>	<b>1.062.500</b> 62	<b>0</b> 0	<b>1.031.300</b> 0	<b>557.800</b> 33	<b>268.400</b> 16	<b>-795.000</b> -46	<b>0</b> 0	<b>340.000</b> 19	<b>168.000</b> 10	<b>0</b> 0
60	Bauverwaltung <i>Je EW.</i>	191.500 11	0 0	1.026.800 60	30.800 2	0 0	-866.100 -50	0 0	0 0	20.000 1	0 0



Gemeinde

## 1 Stadt Gunzenhausen

Gld. Nr.	Aufgabenbereich	Einnahmen aus Verwaltung und Betrieb	Sonstige Finanzeinnahmen	Personalausgaben	Sächlicher Ver.- und Betriebsaufwand, weitere Finanzausgaben	Zuweisungen und Zuschüsse	Zuschussbedarf (Sp.3 und 4 ./.5 bis 7)	Objektbezogene Einnahmen des Verm.-HH	Baumaßnahmen	Sonstige Investitionsausgaben	Verpflichtungsermächtigungen
	Gruppierungsziffer	10 - 17	20-22, 24-26	40 - 46	50-68,84	70 - 78		32 - 36	94 - 96	92,93,98,99	
		EUR	EUR	EUR	EUR	EUR	EUR	EUR	EUR	EUR	EUR
1	2	3	4	5	6	7	8	9	10	11	12
61	Städteb.Plang.,-Förd.,Verm.,Bauordnung <i>Je EW.</i>	54.500 3	0 0	0 0	60.100 3	0 0	-5.600 0	1.917.300 111	180.000 10	0 0	0 0
62	Wohnungsbauförderung u.Wohnungsfürs. <i>Je EW.</i>	0 0	400 0	0 0	0 0	0 0	400 0	402.400 23	0 0	223.000 13	0 0
63	Straßen, Wege, Brücken <i>Je EW.</i>	322.100 19	0 0	0 0	955.700 55	0 0	-633.600 -37	305.500 18	2.017.000 117	0 0	1.450.000 84
67	Straßenbeleuchtung und -reinigung <i>Je EW.</i>	182.100 11	100 0	0 0	638.300 37	0 0	-456.100 -26	0 0	50.000 3	0 0	30.000 2
68	Parkeinrichtungen <i>Je EW.</i>	409.500 24	0 0	0 0	474.300 28	0 0	-64.800 -4	0 0	25.000 1	0 0	0 0
69	Wasserläufe, Wasserbau <i>Je EW.</i>	0 0	0 0	0 0	75.000 4	0 0	-75.000 -4	0 0	25.000 1	0 0	0 0
<b>6</b>	<b>Bau- und Wohnungswesen, Verkehr</b> <i>Je EW.</i>	<b>1.159.700</b> 68	<b>500</b> 0	<b>1.026.800</b> 0	<b>2.234.200</b> 129	<b>0</b> 0	<b>-2.100.800</b> -121	<b>2.625.200</b> 152	<b>2.297.000</b> 132	<b>243.000</b> 14	<b>1.480.000</b> 86
70	Abwasserbeseitigung <i>Je EW.</i>	4.209.800 244	100 0	603.700 35	3.662.800 212	100 0	-56.700 -3	6.013.300 349	7.080.000 411	958.300 56	4.670.000 271
72	Abfallbeseitigung <i>Je EW.</i>	41.800 2	0 0	0 0	312.400 18	0 0	-270.600 -16	350.000 20	350.000 20	0 0	0 0
73	Märkte <i>Je EW.</i>	16.100 1	0 0	0 0	33.000 2	0 0	-16.900 -1	0 0	0 0	0 0	0 0
74	Schlacht- und Viehhöfe <i>Je EW.</i>	0 0	0 0	0 0	0 0	0 0	0 0	0 0	0 0	0 0	0 0
75	Bestattungswesen <i>Je EW.</i>	316.500 18	300 0	118.900 7	392.000 23	600 0	-194.700 -11	300 0	80.000 5	5.300 0	0 0
76	Sonstige öffentliche Einrichtungen <i>Je EW.</i>	5.200 0	0 0	0 0	2.700 0	0 0	2.500 0	0 0	0 0	0 0	0 0

## Gemeinde 1 Stadt Gunzenhausen

Gld. Nr.	Aufgabenbereich	Einnahmen aus Verwaltung und Betrieb	Sonstige Finanzeinnahmen	Personalausgaben	Sächlicher Ver- und Betriebsaufwand, weitere Finanzausgaben	Zuweisungen und Zuschüsse	Zuschussbedarf (Sp.3 und 4 ./.5 bis 7)	Objektbezogene Einnahmen des Verm.-HH	Baumaßnahmen	Sonstige Investitionsausgaben	Verpflichtungsermächtigungen
	Gruppierungsziffer	10 - 17	20-22, 24-26	40 - 46	50-68,84	70 - 78		32 - 36	94 - 96	92,93,98,99	
		EUR	EUR	EUR	EUR	EUR	EUR	EUR	EUR	EUR	EUR
1	2	3	4	5	6	7	8	9	10	11	12
77	Hilfsbetriebe der Verwaltung <i>Je EW.</i>	1.457.500 85	0 0	1.638.600 95	234.100 14	0 0	-415.200 -24	0 0	0 0	15.000 1	235.000 14
78	Förderung der Land- und Forstwirtschaft <i>Je EW.</i>	0 0	0 0	0 0	82.400 5	100 0	-82.500 -5	0 0	0 0	25.000 1	50.000 3
79	Fremdenv.,sonst.Fördg.v.Wirtsch.u.Verk. <i>Je EW.</i>	565.600 33	0 0	572.100 33	717.400 42	119.000 7	-842.900 -49	2.509.000 146	30.200 2	23.300 1	0 0
<b>7</b>	<b>Öffentl. Einrichtungen, Wirtschaftsförderung</b> <i>Je EW.</i>	<b>6.612.500</b> 383	<b>400</b> 0	<b>2.933.300</b> 0	<b>5.436.800</b> 316	<b>119.800</b> 7	<b>-1.877.000</b> -109	<b>8.872.600</b> 515	<b>7.540.200</b> 438	<b>1.026.900</b> 59	<b>4.955.000</b> 288
81	Versorgungsunternehmen <i>Je EW.</i>	0 0	618.000 36	0 0	2.500 0	500.000 29	115.500 7	0 0	200.000 12	0 0	4.600.000 267
82	Verkehrsunternehmen <i>Je EW.</i>	130.000 8	0 0	0 0	0 0	1.330.000 77	-1.200.000 -70	0 0	0 0	0 0	0 0
84	Unternehmen der Wirtschaftsförderung <i>Je EW.</i>	388.600 23	0 0	299.700 17	473.900 27	0 0	-385.000 -22	0 0	175.000 10	3.000 0	0 0
85	Land- und forstwirtschaftliche Unternehmen <i>Je EW.</i>	23.900 1	0 0	0 0	44.500 3	0 0	-20.600 -1	0 0	0 0	0 0	0 0
87	Sonstige wirtschaftliche Unternehmen <i>Je EW.</i>	0 0	100 0	0 0	0 0	0 0	100 0	0 0	0 0	0 0	0 0
88	Allgemeines Grundvermögen <i>Je EW.</i>	720.500 42	0 0	0 0	562.200 33	0 0	158.300 9	450.000 26	2.030.000 118	0 0	4.100.000 238
89	Allgemeines Sondervermögen <i>Je EW.</i>	26.400 2	15.000 1	0 0	32.500 2	15.000 1	-6.100 0	0 0	0 0	0 0	0 0
<b>8</b>	<b>Wirtsch.Untern., Allg.Grund- u.Sonderverm.</b> <i>Je EW.</i>	<b>1.289.400</b> 76	<b>633.100</b> 37	<b>299.700</b> 0	<b>1.115.600</b> 65	<b>1.845.000</b> 107	<b>-1.337.800</b> -77	<b>450.000</b> 26	<b>2.405.000</b> 140	<b>3.000</b> 0	<b>8.700.000</b> 505
	<b>Gesamt</b> <i>Je EW.</i>	<b>17.271.900</b> 1004	<b>651.700</b> 38	<b>11.132.200</b> 645	<b>13.910.100</b> 807	<b>11.400.700</b> 661	<b>-18.519.400</b> -1072	<b>12.244.600</b> 710	<b>14.778.200</b> 856	<b>6.330.500</b> 367	<b>17.935.000</b> 1041

Gemeinde

## 1 Stadt Gunzenhausen

Gld. Nr.	Aufgabenbereich	Einnahmen aus Verwaltung und Betrieb	Sonstige Finanzeinnahmen	Personalausgaben	Sächlicher Ver.- und Betriebsaufwand, weitere Finanzausgaben	Zuweisungen und Zuschüsse	Zuschussbedarf (Sp.3 und 4 ./.5 bis 7)	Objektbezogene Einnahmen des Verm.-HH	Baumaßnahmen	Sonstige Investitionsausgaben	Verpflichtungsermächtigungen
	Gruppierungsziffer	10 - 17	20-22, 24-26	40 - 46	50-68,84	70 - 78		32 - 36	94 - 96	92,93,98,99	
		EUR	EUR	EUR	EUR	EUR	EUR	EUR	EUR	EUR	EUR
1	2	3	4	5	6	7	8	9	10	11	12

\*\*\* Ende der Liste "Haushaltsquerschnitt - Einzelpläne 0-8" \*\*\*

# Gesamtplan für das Haushaltsjahr 2024

## 2. Haushaltsquerschnitt - Einzelplan 9

- in EUR -

Gemeinde : Stadt Gunzenhausen

Einwohner: 17.239

Stand : 31.12.2022

---

Gemeinde

## 1 Stadt Gunzenhausen

Gld. Nr.	Aufgabenbereich	Steuern und allgemeine Zuweisungen	Einnahmen aus Verw. u. Betrieb Sonstige Finanzeinnahmen	Deckungsreserve	Sonstige Finanzausgaben	Überschuss (Sp.3+4 ./5+6)	Sonstige Einnahmen des VMH	Sonstige Ausgaben des VMH
	Gruppierungsziffer	00 - 08 EUR	158,20,21, 23,26-28 EUR	47, 85 EUR	80-84,86 EUR	EUR	30,31,37 EUR	90,91,97, 990,992 EUR
1	2	3	4	5	6	7	8	9
90	Steuern, allg.Zuweisungen und Umlagen <i>Je EW.</i>	29.498.500 1711	25.000 1	0 0	11.301.200 656	18.222.300 1057	280.000 16	0 0
91	Sonstige allgemeine Finanzwirtschaft <i>Je EW.</i>	0 0	1.019.300 59	50.000 3	672.200 39	297.100 17	9.862.500 572	1.278.400 74
<b>9</b>	<b>Allgemeine Finanzwirtschaft</b> <i>Je EW.</i>	<b>29.498.500</b> 1711	<b>1.044.300</b> 60	<b>50.000</b> 0	<b>11.973.400</b> 695	<b>18.519.400</b> 1074	<b>10.142.500</b> 588	<b>1.278.400</b> 74
	<b>Gesamt</b> <i>Je EW.</i>	<b>29.498.500</b> 1711	<b>1.044.300</b> 60	<b>50.000</b> 3	<b>11.973.400</b> 695	<b>18.519.400</b> 1074	<b>10.142.500</b> 588	<b>1.278.400</b> 74

\*\*\* Ende der Liste "Haushaltsquerschnitt - Einzelplan 9" \*\*\*



# **Gesamtplan für das Haushaltsjahr 2024**

## **3. Gruppierungsübersicht**

- in EUR -

**Stadt Gunzenhausen**

**Einwohner: 17.239**

**Stand: 31.12.2022**

Gemeinde

**1 Stadt Gunzenhausen**

Grupp.-Nr.	Bezeichnung der Hauptgruppen, Gruppen und Untergruppen	Ansatz	je	Ansatz	Rechnungs.-Erg.
		2024	Einwohner in	2023	2022
		EUR	EUR	EUR	EUR
<b>Einnahmen</b>					
<b>EINNAHMEN DES VERWALTUNGSHAUSHALTES</b>					
-----					
<b>0</b>	<b>Steuern, Allgemeine Zuweisungen</b>				
<b>00</b>	<b>Realsteuern</b>				
000	Grundsteuer A	123.000	7,13	120.000	120.355,03
001	Grundsteuer B	2.332.000	135,27	2.150.000	2.317.401,57
003	Gewerbsteuer (brutto)	11.857.000	687,80	10.002.000	12.894.855,00
<b>00</b>	<b>ZWISCHENSUMME</b>	<b>14.312.000</b>	<b>830,21</b>	<b>12.272.000</b>	<b>15.332.611,60</b>
<b>01</b>	<b>Gemeindeanteile an Gemeinschaftssteuern</b>				
010	Einkommensteuer	10.250.000	594,58	10.036.000	9.962.751,00
012	Umsatzsteuer	1.740.000	100,93	1.500.000	1.594.780,00
<b>01</b>	<b>ZWISCHENSUMME</b>	<b>11.990.000</b>	<b>695,52</b>	<b>11.536.000</b>	<b>11.557.531,00</b>
<b>02</b>	<b>Andere Steuern</b>				
022	Hundesteuer	49.000	2,84	49.000	49.345,00
027	Zweitwohnungssteuer	0	0,00	0	0,00
029	Sonstige örtliche Steuern	0	0,00	0	0,00
<b>02</b>	<b>ZWISCHENSUMME</b>	<b>49.000</b>	<b>2,84</b>	<b>49.000</b>	<b>49.345,00</b>
<b>03</b>	<b>Steuerähnliche Einnahmen</b>				
032	Sonstige steuerähnliche Einnahmen	0	0,00	0	0,00
<b>04</b>	<b>Schlüsselzuweisungen</b>				
041	vom Land	1.850.000	107,31	1.253.200	2.299.488,00
<b>05</b>	<b>Bedarfszuweisungen (einschl. Stabilisierungshilfen)</b>				
051	vom Land	0	0,00	0	0,00
<b>06</b>	<b>Sonstige allgemeine Zuweisungen</b>				
060	vom Bund	0	0,00	0	0,00
061	vom Land	1.297.500	75,27	1.270.500	1.494.484,97
062	von Gemeinden/Gv	0	0,00	0	0,00
063	von Verwaltungsgemeinschaften	0	0,00	0	0,00
<b>06</b>	<b>ZWISCHENSUMME</b>	<b>1.297.500</b>	<b>75,27</b>	<b>1.270.500</b>	<b>1.494.484,97</b>
<b>07</b>	<b>Allgemeine Umlagen</b>				
072	von Gemeinden/Gv	0	0,00	0	0,00
<b>08</b>	<b>Allg.Zuweisungen aus bes. Abrechnungsverfahren</b>				
081	Überlassung des Aufkommens an Verwarnungsgeldern und Geldbußen	220.000	12,76	0	11.901,10
<b>09</b>	<b>Ausgleichsleistungen</b>				
092	Leistungen des Landes aus der Umsetzung des Vierten Gesetzes für moderne Dienstleistungen am Arbeitsmarkt	0	0,00	0	0,00
<b>0</b>	<b>Z W I S C H E N S U M M E</b>	<b>29.718.500</b>	<b>1.723,89</b>	<b>26.380.700</b>	<b>30.745.361,67</b>
	<b>STEUERN, ALLGEMEINE ZUWEISUNGEN</b>				
<b>1</b>	<b>Einnahmen aus Verwaltung und Betrieb</b>				
10	Verwaltungsgebühren	199.800	11,59	210.600	221.300,69
11	Benutzungsgebühren und ähnliche Entgelte	5.185.600	300,81	3.893.600	3.597.846,96
12	Zweckgebundene Abgaben	363.800	21,10	363.800	369.669,55
13	Einnahmen aus Verkauf	54.800	3,18	49.800	103.389,47
14	Mieten und Pachten	1.786.100	103,61	1.869.800	1.785.881,79
15	sonstige Verwaltungs- und Betriebseinnahmen	522.400	30,30	409.000	396.686,15



# Gruppierungsübersicht

Gemeinde

## 1 Stadt Gunzenhausen

Grupp.-Nr.	Bezeichnung der Hauptgruppen, Gruppen und Untergruppen	Ansatz	je	Ansatz	Rechnungs.-Erg.
		2024	Einwohner in	2023	2022
		EUR	EUR	EUR	EUR
<b>Einnahmen</b>					
10-15	<b>ZWISCHENSUMME</b>	<b>8.112.500</b>	<b>470,59</b>	<b>6.796.600</b>	<b>6.474.774,61</b>
16	<b>Erstattungen von Ausgaben des Verwaltungshaushaltes</b>				
160	vom Bund, ERP-Sondervermögen	0	0,00	0	0,00
161	vom Land	61.700	3,58	46.600	36.420,56
162	von Gemeinden/Gv	220.000	12,76	255.700	247.326,72
163	von Zweckverbänden und dgl.	1.051.100	60,97	979.400	886.371,58
164	von Trägern der gesetzlichen Sozialversicherung	0	0,00	0	2.518,91
165	von kommunalen Sonderrechnungen	25.200	1,46	24.500	23.327,18
166	von sonstigen öffentlichen Sonderrechnungen	0	0,00	0	0,00
167	von privaten Unternehmen	19.100	1,11	18.000	16.898,03
168	von übrigen Bereichen	295.500	17,14	303.000	310.533,87
169	Innere Verrechnungen	1.881.300	109,13	1.775.600	1.737.191,74
16	<b>ZWISCHENSUMME</b>	<b>3.553.900</b>	<b>206,15</b>	<b>3.402.800</b>	<b>3.260.588,59</b>
17	<b>Zuweisungen und Zuschüsse für laufende Zwecke</b>				
170	vom Bund, ERP-Sondervermögen	0	0,00	11.200	26.412,51
171	vom Land	5.334.800	309,46	4.801.500	4.599.602,17
172	von Gemeinden/Gv	35.000	2,03	35.000	35.000,00
173	von Zweckverbänden und dgl.	0	0,00	0	0,00
174	von Trägern der gesetzlichen Sozialversicherung	0	0,00	0	0,00
175	von kommunalen Sonderrechnungen	0	0,00	0	0,00
176	von sonstigen öffentlichen Sonderrechnungen	8.000	0,46	6.500	9.100,00
177	von privaten Unternehmen	5.700	0,33	7.500	5.275,00
178	von übrigen Bereichen	2.000	0,12	3.600	1.997,49
17	<b>ZWISCHENSUMME</b>	<b>5.385.500</b>	<b>312,40</b>	<b>4.865.300</b>	<b>4.677.387,17</b>
19	<b>Aufgabenbezogene Leistungsbeteiligung des Bundes</b>				
191	Leistungsbeteiligung bei Leistungen für Unterkunft und Heizung an Arbeits- suchende	0	0,00	0	0,00
192	Leistungsbeteiligung bei Leistungen zur Sicherung des Lebensunterhalts nach SGB II (ohne Leistungen für Unterkunft und Heizung)	0	0,00	0	0,00
193	Leistungsbeteiligung bei der Eingliede- rung von Arbeitssuchenden nach SGB II	0	0,00	0	0,00
19	<b>ZWISCHENSUMME</b>	<b>0</b>	<b>0,00</b>	<b>0</b>	<b>0,00</b>
1	<b>Z W I S C H E N S U M M E</b>	<b>17.051.900</b>	<b>989,14</b>	<b>15.064.700</b>	<b>14.412.750,37</b>
<b>EINNAHMEN AUS VERWALTUNG UND BETRIEB ERSTATTUNGEN UND ZUWEISUNGEN</b>					
2	<b>Sonstige Finanzeinnahmen</b>				
20	<b>Zinseinnahmen</b>				
202	von Gemeinden/Gv	0	0,00	0	0,00
203	von Zweckverbänden und dgl.	0	0,00	0	0,00
204	von Trägern der gesetzlichen Sozialversicherung	0	0,00	0	0,00
205	von kommunalen Sonderrechnungen	0	0,00	0	0,00
206	von sonstigen öffentlichen Sonderrechnungen	50.700	2,94	18.700	8.464,28
207	von privaten Unternehmen sowie von Kreditinstituten (einschl. Sparkassen)	13.000	0,75	1.500	454,48
208	von übrigen Bereichen	0	0,00	0	0,00
209	Innere Darlehen	2.500	0,15	7.100	219,92

# Gruppierungsübersicht

Gemeinde

## 1 Stadt Gunzenhausen

Grupp.-Nr.	Bezeichnung der Hauptgruppen, Gruppen und Untergruppen	Ansatz	je	Ansatz	Rechnungs.-Erg.
		2024	Einwohner in	2023	2022
		EUR	EUR	EUR	EUR
<b>Einnahmen</b>					
<b>20</b>	<b>ZWISCHENSUMME</b>	<b>66.200</b>	<b>3,84</b>	<b>27.300</b>	<b>9.138,68</b>
21	Gewinnanteile von wirtschaftlichen Unternehmen und aus Beteiligungen	100	0,01	100	37,64
22	Konzessionsabgaben	618.000	35,85	635.000	608.820,98
<b>23</b>	<b>Schuldendiensthilfen</b>				
230	vom Bund, ERP-Sondervermögen	0	0,00	0	0,00
231	vom Land	0	0,00	0	0,00
232	von Gemeinden/Gv	0	0,00	0	0,00
233	von Zweckverbänden und dgl.	0	0,00	0	0,00
234	von Trägern der gesetzlichen Sozialversicherung	0	0,00	0	0,00
235	von kommunalen Sonderrechnungen	0	0,00	0	0,00
236	von sonstigen öffentlichen Sonderrechnungen	0	0,00	0	0,00
237	von privaten Unternehmen	0	0,00	0	0,00
238	von übrigen Bereichen	0	0,00	0	0,00
<b>23</b>	<b>ZWISCHENSUMME</b>	<b>0</b>	<b>0,00</b>	<b>0</b>	<b>0,00</b>
<b>24</b>	<b>Ersatz von sozialen Leistungen außerhalb von Einrichtungen</b>				
240	Kostenbeiträge und Aufwendungsersatz; Kostenersatz - überörtliche Träger	0	0,00	0	0,00
241	Kostenbeiträge und Aufwendungsersatz; Kostenersatz - örtliche Träger	0	0,00	0	0,00
242	Unterhaltsansprüche gegen bürgerlich- rechtlich Unterhaltsverpflichtete - überörtlicher Träger	0	0,00	0	0,00
243	Unterhaltsansprüche gegen bürgerlich- rechtlich Unterhaltsverpflichtete - örtlicher Träger	0	0,00	0	0,00
244	Leistungen von Sozialleistungsträgern - überörtlicher Träger	0	0,00	0	0,00
245	Leistungen von Sozialleistungsträgern - örtlicher Träger	0	0,00	0	0,00
246	Sonstige Ersatzleistungen - überörtlicher Träger	0	0,00	0	0,00
247	Sonstige Ersatzleistungen - örtlicher Träger	0	0,00	0	0,00
248	Rückzahlung gewährter Hilfen (Tilgung u. Zinsen von Darlehen) - überörtlicher Träger	0	0,00	0	0,00
249	Rückzahlung gewährter Hilfen (Tilgung u. Zinsen von Darlehen) - örtlicher Träger	0	0,00	0	0,00
<b>24</b>	<b>ZWISCHENSUMME</b>	<b>0</b>	<b>0,00</b>	<b>0</b>	<b>0,00</b>
<b>25</b>	<b>Ersatz von sozialen Leistungen in Einrichtungen</b>				
250	Kostenbeiträge und Aufwendungsersatz; Kostenersatz - überörtlicher Träger	0	0,00	0	0,00
251	Kostenbeiträge und Aufwendungsersatz; Kostenersatz - örtlicher Träger	0	0,00	0	0,00
252	Unterhaltsansprüche gegen bürgerlich- rechtlich Unterhaltsverpflichtete - überörtlicher Träger	0	0,00	0	0,00
253	Unterhaltsansprüche gegen bürgerlich- rechtlich Unterhaltsverpflichtete - örtlicher Träger	0	0,00	0	0,00

# Gruppierungsübersicht

Gemeinde

## 1 Stadt Gunzenhausen

Grupp.-Nr.	Bezeichnung der Hauptgruppen, Gruppen und Untergruppen	Ansatz	je	Ansatz	Rechnungs.-Erg.
		2024	Einwohner in	2023	2022
		EUR	EUR	EUR	EUR
<b>Einnahmen</b>					
254	Leistungen von Sozialleistungsträgern - überörtlicher Träger	0	0,00	0	0,00
255	Leistungen von Sozialleistungsträgern - örtlicher Träger	0	0,00	0	0,00
256	Sonstige Ersatzleistungen - überörtlicher Träger	0	0,00	0	0,00
257	Sonstige Ersatzleistungen - örtlicher Träger	0	0,00	0	0,00
258	Rückzahlung gewährter Hilfen (Tilgung u. Zinsen von Darlehen) - überörtlicher Träger	0	0,00	0	0,00
259	Rückzahlung gewährter Hilfen (Tilgung u. Zinsen von Darlehen) - örtlicher Träger	0	0,00	0	0,00
<b>25</b>	<b>ZWISCHENSUMME</b>	<b>0</b>	<b>0,00</b>	<b>0</b>	<b>0,00</b>
26	Weitere Finanzeinnahmen	40.300	2,34	15.400	-40.846,30
<b>27</b>	<b>Kalkulatorische Einnahmen</b>				
270	Abschreibungen auf Anschaffungs- und Herstellungskosten	593.300	34,42	647.000	598.177,38
271	Abschreibungen auf zuwendungs- finanziertes Vermögen	0	0,00	0	0,00
272	Abschreibungen auf Wiederbeschaffungszeitwerte	0	0,00	0	0,00
275	Verzinsung des Anlagekapitals	377.800	21,92	431.900	399.710,44
<b>27</b>	<b>ZWISCHENSUMME</b>	<b>971.100</b>	<b>56,33</b>	<b>1.078.900</b>	<b>997.887,82</b>
<b>28</b>	<b>Zuführung vom Vermögenshaushalt</b>				
280	Zuführung vom Vermögenshaushalt (ohne Sonderrücklagen)	0	0,00	0	0,00
281-289	Zuführung vom Vermögenshaushalt (aus Sonderrücklagen zum Ausgleich von Gebührenschwankungen, für die Rekulti- vierung und Nachsorge von Abfallent- sorgungsanlagen, für Versorgungsrück- lagen oder für Abschreibungserlöse aus Wiederbeschaffungszeitwerten)	300	0,02	258.500	144.938,31
<b>28</b>	<b>ZWISCHENSUMME</b>	<b>300</b>	<b>0,02</b>	<b>258.500</b>	<b>144.938,31</b>
<b>29</b>	<b>Übertragungs- und Abschlussbuchungen</b>				
295	Abschlusstechnische Vorgänge (Ist- Überschuss des Verwaltungshaushalts)	0	0,00	0	0,00
<b>2</b>	<b>Z W I S C H E N S U M M E</b> <b>SONSTIGE FINANZEINNAHMEN</b>	<b>1.696.000</b>	<b>98,40</b>	<b>2.015.200</b>	<b>1.719.977,13</b>
<b>0-2999</b>	<b>G E S A M T E I N N A H M E N</b> <b>DES VERWALTUNGSHAUSHALTES</b>	<b>48.466.400</b>	<b>2.811,43</b>	<b>43.460.600</b>	<b>46.878.089,17</b>
<b>3</b>	<b>EINNAHMEN DES VERMÖGENSHAUSHALTES</b> -----				
<b>30</b>	<b>Zuführung vom Verwaltungshaushalt</b>				
300	Zuführung vom Verwaltungshaushalt (ohne Sonderrücklagen)	406.500	23,58	152.700	7.256.228,72

# Gruppierungsübersicht

Seite 22

Gemeinde

## 1 Stadt Gunzenhausen

Grupp.-Nr.	Bezeichnung der Hauptgruppen, Gruppen und Untergruppen	Ansatz	je	Ansatz	Rechnungs.-Erg.
		2024	Einwohner	2023	2022
		EUR	in	EUR	EUR
<b>Einnahmen</b>					
301-309	Zuführung vom Verwaltungshaushalt (für Sonderrücklagen zum Ausgleich von Gebührenschwankungen, f. Abschreibungs- erlöse aus zuwendungsfinanziertem Ver- mögen, für die Rekultivierung und Nach- sorge von Abfallentsorgungsanlagen oder für Versorgungsrücklagen, für Abschrei- bungserlöse aus Wiederbeschaffungszeit- werten)	858.300	49,79	0	16.058,82
<b>30</b>	<b>ZWISCHENSUMME</b>	<b>1.264.800</b>	<b>73,37</b>	<b>152.700</b>	<b>7.272.287,54</b>
<b>31</b>	<b>Entnahmen aus Rücklagen</b>				
310	Entnahmen aus Rücklagen (ohne Sonderrücklagen)	56.000	3,25	0	0,00
311	Entnahmen aus Sonderrücklagen für Abschreibungserlöse aus zuwendungsfinanziertem Vermögen	0	0,00	0	0,00
312	Entnahmen aus Sonderrücklagen für die Rekultivierung und Nachsorge von Abfallentsorgungsanlagen	0	0,00	0	0,00
313	Entnahmen aus Sonderrücklagen zum Ausgleich von Gebührenschwankungen	300	0,02	258.500	144.938,31
314	Entnahmen aus Sonderrücklagen für Abschreibungserlöse aus Wiederbe- schaffungszeitwerten	0	0,00	0	0,00
315	Entnahmen aus Sonderrücklagen für im Haushaltsjahr nicht verausgabte wiederkehrende Beiträge	0	0,00	0	0,00
316-319	Entnahmen aus sonstigen Sonderrücklagen	0	0,00	0	0,00
<b>31</b>	<b>ZWISCHENSUMME</b>	<b>56.300</b>	<b>3,27</b>	<b>258.500</b>	<b>144.938,31</b>
<b>32</b>	<b>Rückflüsse von Darlehen</b>				
322	von Gemeinden/Gv	0	0,00	0	0,00
323	von Zweckverbänden und dgl.	0	0,00	0	0,00
324	von Trägern der gesetzlichen Sozialversicherung	0	0,00	0	0,00
325	von kommunalen Sonderrechnungen	0	0,00	0	0,00
326	von sonstigen öffentlichen Sonderrechnungen	0	0,00	0	0,00
327	von privaten Unternehmen	2.400	0,14	2.300	2.366,22
328	von übrigen Bereichen	0	0,00	0	0,00
<b>32</b>	<b>ZWISCHENSUMME</b>	<b>2.400</b>	<b>0,14</b>	<b>2.300</b>	<b>2.366,22</b>
<b>33</b>	<b>Einnahmen aus der Veräußerung von Beteiligungen und Rückflüsse von Kapitaleinlagen</b>				
331	Wertpapiere ohne Anteilsrechte	0	0,00	0	0,00
332	Anteilsrechte	0	0,00	0	0,00
333	Investmentzertifikate	0	0,00	0	0,00
334	Veräußerung von Finanzderivaten	0	0,00	0	0,00
339	sonstige Einnahmen	0	0,00	0	0,00
<b>33</b>	<b>ZWISCHENSUMME</b>	<b>0</b>	<b>0,00</b>	<b>0</b>	<b>0,00</b>
<b>34</b>	<b>Einnahmen aus der Veräußerung von Sachen des Anlagevermögens</b>				
340	Grundstücke, bauliche Anlagen, grundstücksgleiche Rechte	3.350.000	194,33	1.065.000	2.209.637,55
345	Bewegliche Sachen	0	0,00	60.000	20.000,00
<b>34</b>	<b>ZWISCHENSUMME</b>	<b>3.350.000</b>	<b>194,33</b>	<b>1.125.000</b>	<b>2.229.637,55</b>
35	Beiträge und ähnlichen Entgelte	5.655.000	328,04	1.742.400	637.219,42
<b>36</b>	<b>Zuweisungen und Zuschüsse für Investitionen und Investitions- förderungsmaßnahmen</b>				

Gemeinde

1 Stadt Gunzenhausen

Grupp.-Nr.	Bezeichnung der Hauptgruppen, Gruppen und Untergruppen	Ansatz	je	Ansatz	Rechnungs.-Erg.
		2024	Einwohner in	2023	2022
		EUR	EUR	EUR	EUR
<b>Einnahmen</b>					
360	vom Bund, ERP-Sondervermögen	5.000	0,29	279.300	78.700,00
361	vom Land	2.613.600	151,61	3.781.000	1.322.208,43
362	von Gemeinden/Gv	0	0,00	0	0,00
363	von Zweckverbänden und dgl.	0	0,00	0	0,00
364	von Trägern der gesetzlichen Sozialversicherung	0	0,00	0	0,00
365	von kommunalen Sonderrechnungen	0	0,00	0	0,00
366	von sonstigen öffentlichen Sonderrechnungen	0	0,00	0	0,00
367	von privaten Unternehmen	40.000	2,32	38.000	2.000,00
368	von übrigen Bereichen	0	0,00	0	0,00
<b>36</b>	<b>ZWISCHENSUMME</b>	<b>2.658.600</b>	<b>154,22</b>	<b>4.098.300</b>	<b>1.402.908,43</b>
<b>37</b>	<b>Einnahmen aus Krediten und inneren Darlehen</b>				
370	vom Bund, ERP-Sondervermögen	0	0,00	0	0,00
371	vom Land	0	0,00	0	0,00
372	von Gemeinden/Gv	0	0,00	0	0,00
373	von Zweckverbänden und dgl.	0	0,00	0	0,00
374	von Trägern der gesetzlichen Sozialversicherung	0	0,00	0	0,00
375	von kommunalen Sonderrechnungen	0	0,00	0	0,00
376	von sonstigen öffentlichen Sonderrechnungen	7.000.000	406,06	5.200.000	0,00
377	von Kreditinstituten (einschl. Sparkassen)	2.400.000	139,22	2.400.000	1.400.000,00
378	von übrigen Bereichen	0	0,00	0	0,00
379	Innere Darlehen	0	0,00	0	0,00
<b>37</b>	<b>ZWISCHENSUMME</b>	<b>9.400.000</b>	<b>545,28</b>	<b>7.600.000</b>	<b>1.400.000,00</b>
<b>39</b>	<b>Übertragungs- und Abschlussbuchungen</b>				
392	Durchbuchung von Soll-Fehlbeträgen	0	0,00	0	0,00
395	Abschlusstechnische Vorgänge (Ist-Überschuss des Vermögenshaushalts)	0	0,00	0	0,00
<b>3</b>	<b>GESAMTEINNAHMEN DES VERMÖGENSHAUSHALTES</b>	<b>22.387.100</b>	<b>1.298,65</b>	<b>14.979.200</b>	<b>13.089.357,47</b>
	<b>GESAMTEINNAHMEN DES VWHH UND VMHH</b>	<b>70.853.500</b>	<b>4.110,08</b>	<b>58.439.800</b>	<b>59.967.446,64</b>

# Gruppierungsübersicht

Seite 24

Gemeinde

## 1 Stadt Gunzenhausen

Grupp.-Nr.	Bezeichnung der Hauptgruppen, Gruppen und Untergruppen	Ansatz	je	Ansatz	Rechnungs.-Erg.
		2024	Einwohner in	2023	2022
		EUR	EUR	EUR	EUR
<b>Ausgaben</b>					
<b>AUSGABEN DES VERWALTUNGSHAUSHALTES</b>					
-----					
<b>4</b>	<b>Personalausgaben</b>				
40	Aufwendungen f.ehrenamtl.Tätigkeit	212.200	12,31	202.000	181.839,40
<b>41</b>	<b>Dienstbezüge und dgl.</b>				
410	Beamte	829.100	48,09	644.000	679.503,89
411	Versorgungsrücklage für aktive Beamte	0	0,00	0	0,00
414	Tariflich Beschäftigte	7.220.400	418,84	6.785.700	6.201.263,06
416	Beschäftigungsentgelte und dgl.	400	0,02	400	298,95
<b>42</b>	<b>Versorgungsbezüge und dgl.</b>				
420	Beamte	0	0,00	0	0,00
421	Versorgungsrücklage für Versorgungsempfänger	0	0,00	0	0,00
424	Tariflich Beschäftigte	0	0,00	0	0,00
428	Sonstige	0	0,00	0	0,00
<b>43</b>	<b>Beiträge zu Versorgungskassen</b>				
430	Beamte	619.200	35,92	630.100	565.070,55
434	Tariflich Beschäftigte	567.100	32,90	539.400	482.324,76
438	Sonstige	0	0,00	0	0,00
<b>44</b>	<b>Beiträge zur gesetzlichen Sozialversicherung</b>				
440	Beamte	2.800	0,16	2.500	2.472,95
444	Tariflich Beschäftigte	1.497.800	86,88	1.396.500	1.285.786,16
448	Sonstige	0	0,00	0	566,47
45	Beihilfen, Unterstützungen und dgl.	167.700	9,73	154.700	173.792,44
46	Personal-Nebenausgaben	15.500	0,90	9.500	7.008,34
<b>47</b>	<b>Deckungsreserve für Personalausgaben</b>				
470	Deckungsreserve gemäß § 11 KommHV-Kameralistik	0	0,00	0	0,00
471	Summarischer Ansatz gemäß § 34 Abs. 2 KommHV-Kameralistik	0	0,00	0	0,00
<b>4</b>	<b>SUMME DER PERSONALAUSGABEN</b>	<b>11.132.200</b>	<b>645,75</b>	<b>10.364.800</b>	<b>9.579.926,97</b>
<b>5/6</b>	<b>Sächlicher Verwaltungs- und Betriebsaufwand</b>				
50	Unterhaltung der Grundstücke und baulichen Anlagen	1.165.600	67,61	1.044.600	1.337.620,38
51	Unterhaltung des sonstigen unbeweglichen Vermögens	866.200	50,25	840.800	660.929,14
52	Geräte, Ausstattungs- und Ausrüstungsgegenstände, sonstige Gebrauchsgegenstände	476.300	27,63	418.900	378.517,20
53	Mieten und Pachten	222.800	12,92	217.300	174.433,56
54	Bewirtschaftung der Grundstücke, baulichen Anlagen, usw.	1.493.500	86,63	1.582.900	1.387.999,57
55	Haltung von Fahrzeugen	236.500	13,72	229.500	215.724,01
56	Besondere Aufwendungen für Bedienstete	210.200	12,19	166.200	165.644,57
<b>57-63</b>	<b>Weitere Verwaltungs- und Betriebsausgaben</b>				
638	statistische Zusammenfassung d.Gruppen 57 bis 63 ohne die Untergruppe 639	3.792.800	220,01	3.859.200	3.141.307,68
639	Kosten der notwendigen Schülerbe- förderung durch andere Verkehrsträger	130.000	7,54	121.000	95.462,74
64	Steuern, Versicherungen, Schadensfälle	866.600	50,27	787.800	682.419,60
65	Geschäftsausgaben	517.300	30,01	632.600	633.708,77

# Gruppierungsübersicht

Gemeinde

## 1 Stadt Gunzenhausen

Grupp.-Nr.	Bezeichnung der Hauptgruppen, Gruppen und Untergruppen	Ansatz	je	Ansatz	Rechnungs.-Erg.
		2024	Einwohner in	2023	2022
		EUR	EUR	EUR	EUR
<b>Ausgaben</b>					
<b>66</b>	<b>Weitere allgemeine sächliche Ausgaben</b>				
660	Verfüungsmittel	3.000	0,17	3.000	1.401,05
661	Mitgliedsbeiträge	65.700	3,81	64.900	64.624,83
662	Vermischte Ausgaben	6.900	0,40	6.800	1.306,83
<b>5-66</b>	<b>ZWISCHENSUMME</b>	<b>10.053.400</b>	<b>583,18</b>	<b>9.975.500</b>	<b>8.941.099,93</b>
<b>67</b>	<b>Erstattungen von Ausgaben des Verwaltungshaushalts</b>				
670	an Bund, ERP-Sondervermögen	0	0,00	0	0,00
671	an Land	105.000	6,09	104.000	95.508,00
672	an Gemeinden/Gv	32.100	1,86	32.700	27.378,50
673	an Zweckverbände und dgl.	8.900	0,52	8.900	11.800,00
674	an Träger der gesetzlichen Sozialversicherung	0	0,00	0	0,00
675	an kommunale Sonderrechnungen	0	0,00	0	0,00
676	an sonstige öffentliche Sonderrechnungen	0	0,00	0	0,00
677	an private Unternehmen	0	0,00	0	0,00
678	an übrige Bereiche	0	0,00	0	0,00
679	Innere Verrechnungen	1.881.300	109,13	1.775.600	1.737.191,74
<b>67</b>	<b>ZWISCHENSUMME</b>	<b>2.027.300</b>	<b>117,60</b>	<b>1.921.200</b>	<b>1.871.878,24</b>
<b>68</b>	<b>Kalkulatorische Kosten</b>				
680	Abschreibungen auf Anschaffungs- und Herstellungskosten	593.300	34,42	647.000	598.177,38
681	Abschreibungen auf zuwendungs- finanzierten Investitionsaufwand	0	0,00	0	0,00
682	Abschreibungen auf Wiederbeschaffungszeitwerte	0	0,00	0	0,00
685	Verzinsung des Anlagekapitals	377.800	21,92	431.900	399.710,44
<b>68</b>	<b>ZWISCHENSUMME</b>	<b>971.100</b>	<b>56,33</b>	<b>1.078.900</b>	<b>997.887,82</b>
<b>69</b>	<b>Aufgabenbezogene Leistungsbeteiligungen</b>				
690	Leistungsbeteiligung bei Leistungen für Unterkunft u. Heizung (ohne Wohnungsbe- schaffungs- u.Umzugskosten) nach SGB II	0	0,00	0	0,00
691	Leistungsbeteiligung bei Leistungen für Unterkunft u. Heizung (für Wohnungsbe- schaffungs- u.Umzugskosten) nach SGB II	0	0,00	0	0,00
692	Leistungsbeteiligung bei Leistungen zur Eingliederung von Arbeitsuchenden nach SGB II	0	0,00	0	0,00
693	Leistungsbeteiligung bei einmaligen Lei- stungen an Arbeitsuchende nach SGB II	0	0,00	0	0,00
694	Leistungsbeteiligung beim Arbeitslosen- geld II nach SGB II (ohne Leistungen für Unterkunft und Heizung)	0	0,00	0	0,00
695	Leistungsbeteiligung bei der Einglie- derung Arbeitsuchender nach SGB II	0	0,00	0	0,00
696	Leistungen für Bildung und Teilhabe nach SGB II im Rahmen einer gemeinsamen Einrichtung	0	0,00	0	0,00
<b>69</b>	<b>ZWISCHENSUMME</b>	<b>0</b>	<b>0,00</b>	<b>0</b>	<b>0,00</b>
<b>5-6</b>	<b>Z W I S C H E N S U M M E</b>	<b>13.051.800</b>	<b>757,10</b>	<b>12.975.600</b>	<b>11.810.865,99</b>
	<b>SÄCHLICHER VERWALTUNGS- U. BETRIEBSAUFWAND</b>				
<b>7</b>	<b>Zuweisungen und Zuschüsse (nicht für Investitionen)</b>				
70	Zuschüsse für lfd. Zwecke an soziale oder ähnliche Einrichtungen	8.570.900	497,18	7.510.400	6.960.695,99

# Gruppierungsübersicht

Seite 26

Gemeinde

## 1 Stadt Gunzenhausen

Grupp.-Nr.	Bezeichnung der Hauptgruppen, Gruppen und Untergruppen	Ansatz	je	Ansatz	Rechnungs.-Erg.
		2024	Einwohner in	2023	2022
		EUR	EUR	EUR	EUR
<b>Ausgaben</b>					
<b>71</b>	<b>Zuweisungen und sonstige Zuschüsse für laufende Zwecke</b>				
710	an Bund, ERP-Sondervermögen	0	0,00	0	0,00
711	an Land	17.000	0,99	15.100	13.701,00
712	an Gemeinden/Gv	36.000	2,09	17.000	13.698,11
713	an Zweckverbände und dgl.	768.800	44,60	795.900	761.684,52
714	an Träger der gesetzlichen Sozialversicherung	0	0,00	0	0,00
715	an kommunale Sonderrechnungen	1.848.000	107,20	139.000	207.055,84
716	an sonstige öffentliche Sonderrechnungen	0	0,00	0	0,00
717	an private Unternehmen	0	0,00	0	0,00
718	an übrige Bereiche	160.000	9,28	152.900	170.388,30
<b>71</b>	<b>ZWISCHENSUMME</b>	<b>2.829.800</b>	<b>164,15</b>	<b>1.119.900</b>	<b>1.166.527,77</b>
<b>72</b>	<b>Schuldendiensthilfen</b>				
722	an Gemeinden/Gv	0	0,00	0	0,00
723	an Zweckverbände und dgl.	0	0,00	0	0,00
724	an Träger der gesetzlichen Sozialversicherung	0	0,00	0	0,00
725	an kommunale Sonderrechnungen	0	0,00	0	0,00
726	an sonstige öffentliche Sonderrechnungen	0	0,00	0	0,00
727	an private Unternehmen	0	0,00	0	0,00
728	an übrige Bereiche	0	0,00	0	0,00
<b>72</b>	<b>ZWISCHENSUMME</b>	<b>0</b>	<b>0,00</b>	<b>0</b>	<b>0,00</b>
<b>73</b>	<b>Leistungen der Sozialhilfe einschl. Grundsicherung im Alter und bei Erwerbsminderung an natürliche Personen außerhalb von Einrichtungen</b>				
730	überörtlicher Träger	0	0,00	0	0,00
735	örtlicher Träger	0	0,00	0	0,00
739	Leistungen für Bildung und Teilhabe an natürliche Personen außerhalb von Einrichtungen	0	0,00	0	0,00
<b>74</b>	<b>Leistungen der Sozialhilfe einschl. Grundsicherung im Alter an natürliche Personen in Einrichtungen</b>				
740	überörtlicher Träger	0	0,00	0	0,00
745	örtlicher Träger	0	0,00	0	0,00
749	Leistungen für Bildung und Teilhabe an natürliche Personen in Einrichtungen	0	0,00	0	0,00
75	Leistungen an Kriegssopfer und ähnliche Berechtigte	0	0,00	0	0,00
76	Leistungen der Jugendhilfe an natürliche Personen außerhalb von Einrichtungen	0	0,00	0	0,00
77	Leistungen der Jugendhilfe an natürliche Personen in Einrichtungen	0	0,00	0	0,00
<b>78</b>	<b>Sonstige soziale Leistungen</b>				
781	Bildung und Teilhabe nach Bundeskindergeldgesetz	0	0,00	0	0,00
782	Originäre Leistungen für Bildung und Teilhabe nach SGB II	0	0,00	0	0,00
783	Leistungen für Unterkunft und Heizung an Arbeitssuchende nach SGB II	0	0,00	0	0,00
784	Leistungen zur Eingliederung Arbeitsuchender nach SGB II	0	0,00	0	0,00
785	Einmalige Leistungen an Arbeitsuchende nach SGB II	0	0,00	0	0,00
786	Leistungen zur Sicherung des Lebensunterhalts, Arbeitslosengeld II nach SGB II (ohne Leistungen für Unterkunft und Heizung)	0	0,00	0	0,00



# Gruppierungsübersicht

Seite 27

Gemeinde

## 1 Stadt Gunzenhausen

Grupp.-Nr.	Bezeichnung der Hauptgruppen, Gruppen und Untergruppen	Ansatz	je	Ansatz	Rechnungs.-Erg.
		2024	Einwohner	2023	2022
		EUR	in	EUR	EUR
<b>Ausgaben</b>					
787	Leistungen zur Eingliederung von Arbeitsuchenden nach SGB II	0	0,00	0	0,00
788	Weitere soziale Leistungen	0	0,00	0	0,00
<b>78</b>	<b>ZWISCHENSUMME</b>	<b>0</b>	<b>0,00</b>	<b>0</b>	<b>0,00</b>
79	Leistungen nach dem Asylbewerberleistungsgesetz	0	0,00	0	0,00
<b>7</b>	<b>Z W I S C H E N S U M M E</b> <b>ZUWEISUNGEN UND ZUSCHÜSSE DES VWHH</b>	<b>11.400.700</b>	<b>661,34</b>	<b>8.630.300</b>	<b>8.127.223,76</b>
<b>8</b>	<b>Sonstige Finanzausgaben</b>				
<b>80</b>	<b>Zinsausgaben</b>				
800	an Bund	0	0,00	0	0,00
801	an Land	0	0,00	0	0,00
802	an Gemeinden/Gv	0	0,00	0	0,00
803	an Zweckverbände und dgl.	23.100	1,34	7.500	0,00
804	an Träger der gesetzlichen Sozialversicherung	0	0,00	0	0,00
805	an kommunale Sonderrechnungen	0	0,00	0	0,00
806	an sonstige öffentliche Sonderrechnungen	190.600	11,06	215.000	107.153,36
807	an Kreditinstitute (einschl. Sparkassen)	47.500	2,76	47.000	13.526,19
808	an übrige Bereiche	3.300	0,19	0	0,00
809	Innere Verrechnungen	1.200	0,07	4.700	2.490,77
<b>80</b>	<b>ZWISCHENSUMME</b>	<b>265.700</b>	<b>15,41</b>	<b>274.200</b>	<b>123.170,32</b>
<b>81</b>	<b>Steuerbeteiligungen</b>				
810	Gewerbesteuerumlage	1.202.700	69,77	1.093.800	1.405.626,00
<b>82</b>	<b>Allgemeine Zuweisungen</b>				
821	an Land	0	0,00	0	0,00
822	an Gemeinden/GV	0	0,00	0	0,00
<b>82</b>	<b>ZWISCHENSUMME</b>	<b>0</b>	<b>0,00</b>	<b>0</b>	<b>0,00</b>
<b>83</b>	<b>Allgemeine Umlagen</b>				
831	an Land	0	0,00	0	0,00
832	an Gemeinden/Gv	10.058.500	583,47	9.889.200	8.549.610,35
833	an Verwaltungsgemeinschaften	0	0,00	0	0,00
<b>83</b>	<b>ZWISCHENSUMME</b>	<b>10.058.500</b>	<b>583,47</b>	<b>9.889.200</b>	<b>8.549.610,35</b>
84	Weitere Finanzausgaben	40.000	2,32	30.000	9.378,24
<b>85</b>	<b>Deckungsreserve</b>				
850	Deckungsreserve gemäß § 11 KommHV-Kameralistik	50.000	2,90	50.000	0,00
851	Summarischer Ansatz gemäß § 34 Abs. 2 KommHV-Kameralistik	0	0,00	0	0,00
<b>86</b>	<b>Zuführung zum Vermögenshaushalt</b>				
860	Zuführung zum Vermögenshaushalt (ohne Sonderrücklagen)	406.500	23,58	152.700	7.256.228,72
861	Zuführung zum Vermögenshaushalt (Sonderrücklagen für Abschreibungserlöse aus zuwendungsfinanziertem Vermögen)	0	0,00	0	0,00
862	Zuführungen zum Vermögenshaushalt (Sonderrücklagen für die Rekultivierung und Nachsorge von Abfallentsorgungsanlagen)	0	0,00	0	0,00
863	Zuführungen zum Vermögenshaushalt (Sonderrücklagen zum Ausgleich von Gebührenschwankungen)	858.300	49,79	0	16.058,82

# Gruppierungsübersicht

Gemeinde

## 1 Stadt Gunzenhausen

Grupp.-Nr.	Bezeichnung der Hauptgruppen, Gruppen und Untergruppen	Ansatz	je	Ansatz	Rechnungs.-Erg.
		2024	Einwohner in	2023	2022
		EUR	EUR	EUR	EUR
<b>Ausgaben</b>					
864	Zuführung zum Vermögenshaushalt (Sonderrücklagen für Abschreibungserlöse aus Wiederbeschaffungszeitwerten)	0	0,00	0	0,00
865-869	Zuführung zum Vermögenshaushalt (sonstige Sonderrücklagen)	0	0,00	0	0,00
<b>86</b>	<b>ZWISCHENSUMME</b>	<b>1.264.800</b>	<b>73,37</b>	<b>152.700</b>	<b>7.272.287,54</b>
<b>89</b>	<b>Übertragungs- und Abschlussbuchungen</b>				
895	Abschlusstechnische Vorgänge (Ist-Fehlbetrag des Verwaltungshaushalts)	0	0,00	0	0,00
<b>8</b>	<b>Z W I S C H E N S U M M E</b> <b>SONSTIGE FINANZAUSGABEN</b>	<b>12.881.700</b>	<b>747,25</b>	<b>11.489.900</b>	<b>17.360.072,45</b>
<b>4-8999</b>	<b>G E S A M T A U S G A B E N</b> <b>DES VERWALTUNGSHAUSHALTES</b>	<b>48.466.400</b>	<b>2.811,44</b>	<b>43.460.600</b>	<b>46.878.089,17</b>
<b>9</b>	<b>AUSGABEN DES VERMÖGENSHAUSHALTES</b> -----				
<b>90</b>	<b>Zuführung zum Verwaltungshaushalt</b>				
900	Zuführung zum Verwaltungshaushalt (ohne Sonderrücklagen)	0	0,00	0	0,00
901-909	Zuführung zum Verwaltungshaushalt (Sonderrücklagen zum Ausgleich von Gebührenschwankungen, für die Rekul- tivierung und Nachsorge von Abfall- entsorgungsanlagen, für Versorgungs- rücklagen, für Abschreibungserlöse aus Wiederbeschaffungszeitwerten)	300	0,02	258.500	144.938,31
<b>90</b>	<b>ZWISCHENSUMME</b>	<b>300</b>	<b>0,02</b>	<b>258.500</b>	<b>144.938,31</b>
<b>91</b>	<b>Zuführungen an Rücklagen</b>				
910	Zuführungen an Rücklagen (ohne Sonderrücklagen)	0	0,00	0	14.781,74
911-919	Zuführungen an Sonderrücklagen (für Sonderrücklagen zum Ausgleich von Gebührenschwankungen, f.Abschreibungs- erlöse aus zuwendungsfinanziertem Ver- mögen, f. die Rekultivierung und Nach- sorge v.Abfallentsorgungsanlagen oder für Versorgungsrücklagen, f.Abschrei- bungserlöse aus Wiederbeschaffungs- zeitwerten, f. im Haushaltsjahr nicht verausgabte wiederkehrende Beiträge)	858.300	49,79	0	16.058,82
<b>91</b>	<b>ZWISCHENSUMME</b>	<b>858.300</b>	<b>49,79</b>	<b>0</b>	<b>30.840,56</b>
<b>92</b>	<b>Gewährung von Darlehen</b>				
922	an Gemeinden/Gv	0	0,00	0	0,00
923	an Zweckverbänden und dgl.	0	0,00	0	0,00
924	an Träger der gesetzlichen Sozialversicherung	0	0,00	0	0,00
925	an kommunale Sonderrechnungen	0	0,00	0	0,00
926	an sonstige öffentliche Sonderrechnungen	0	0,00	0	0,00
927	an private Unternehmen	0	0,00	0	0,00
928	an übrige Bereiche	0	0,00	0	0,00

# Gruppierungsübersicht

Gemeinde

## 1 Stadt Gunzenhausen

Grupp.-Nr.	Bezeichnung der Hauptgruppen, Gruppen und Untergruppen	Ansatz	je	Ansatz	Rechnungs.-Erg.
		2024	Einwohner	2023	2022
		EUR	in	EUR	EUR
<b>Ausgaben</b>					
92	<b>ZWISCHENSUMME</b>	<b>0</b>	<b>0,00</b>	<b>0</b>	<b>0,00</b>
93	<b>Ausgaben für den Erwerb von Sachen des Anlagevermögens (ohne Baumaßnahmen)</b>				
931	Wertpapiere ohne Anteilsrechte	0	0,00	0	0,00
932	Erwerb von Grundstücken, grundstücks- gleichen Rechten, baulichen Anlagen	220.000	12,76	602.000	1.811.000,00
934-935	Erwerb von immateriellen Vermögensgegenständen u. von beweglichen Sachen des Anlagevermögens	595.900	34,57	957.700	1.379.832,63
936	Anteilsrechte	0	0,00	2.450.000	1.571.228,91
937	Investmentzertifikate	0	0,00	0	0,00
938	Kauf von Finanzderivaten	0	0,00	0	0,00
939	sonstige Ausgaben	0	0,00	0	0,00
93	<b>ZWISCHENSUMME</b>	<b>815.900</b>	<b>47,33</b>	<b>4.009.700</b>	<b>4.762.061,54</b>
94,95,96	<b>Baumaßnahmen</b>	<b>14.778.200</b>	<b>857,25</b>	<b>6.317.000</b>	<b>5.524.727,34</b>
97	<b>Tilgung von Krediten, Rückzahlung von inneren Darlehen</b>				
970	an Bund	0	0,00	0	0,00
971	an Land	0	0,00	0	0,00
972	an Gemeinden/Gv	0	0,00	0	0,00
973	an Zweckverbänden und dgl.	0	0,00	0	0,00
974	an Träger der gesetzlichen Sozialversicherung	0	0,00	0	0,00
975	an kommunale Sonderrechnungen	0	0,00	0	0,00
976	an sonstige öffentliche Sonderrechnungen	988.000	57,31	959.500	941.458,92
977	an Kreditinstitute (einschl. Sparkassen)	290.400	16,85	340.500	240.410,14
978	an übrige Bereiche	0	0,00	0	0,00
979	Innere Verrechnungen	0	0,00	0	0,00
97	<b>ZWISCHENSUMME</b>	<b>1.278.400</b>	<b>74,16</b>	<b>1.300.000</b>	<b>1.181.869,06</b>
98	<b>Zuweisungen und Zuschüsse für Investitionen</b>				
980	an Bund	0	0,00	0	0,00
981	an Land	0	0,00	0	7.886,00
982	an Gemeinden/Gv	0	0,00	20.000	0,00
983	an Zweckverbänden und dgl.	155.000	8,99	177.000	157.089,66
984	an Träger der gesetzlichen Sozialversicherung	0	0,00	0	0,00
985	an kommunale Sonderrechnungen	0	0,00	0	0,00
986	an sonstige öffentliche Sonderrechnungen	0	0,00	0	0,00
987	an private Unternehmen	0	0,00	0	0,00
988	an übrige Bereiche	4.501.000	261,09	2.897.000	1.279.945,00
98	<b>ZWISCHENSUMME</b>	<b>4.656.000</b>	<b>270,09</b>	<b>3.094.000</b>	<b>1.444.920,66</b>
99	<b>Sonstiges</b>				
990	Kreditbeschaffungskosten, Disagio	0	0,00	0	0,00
991	Ablösung von Dauerlasten	0	0,00	0	0,00
992	Deckung von Fehlbeträgen (Soll-Fehlbeträgen)	0	0,00	0	0,00
995	Abschlusstechnische Vorgänge (Ist-Fehlbetrag des Vermögenshaushalts)	0	0,00	0	0,00
99	<b>ZWISCHENSUMME</b>	<b>0</b>	<b>0,00</b>	<b>0</b>	<b>0,00</b>
9	<b>GESAMTAUSGABEN DES VERMÖGENSHAUSHALTES</b>	<b>22.387.100</b>	<b>1.298,63</b>	<b>14.979.200</b>	<b>13.089.357,47</b>
	<b>GESAMTAUSGABEN DES VWHH UND VMHH</b>	<b>70.853.500</b>	<b>4.110,07</b>	<b>58.439.800</b>	<b>59.967.446,64</b>



# **Verwaltungshaushalt**

## **für das Haushaltsjahr 2024**

**Einzelpläne gemäß § 5 KommHV**

**A. Verwaltungshaushalt**

Gemeinde 1 Stadt Gunzenhausen  
 Einzelplan 0 Allgemeine Verwaltung  
 Abschnitt 00 Gemeindeorgane  
 U-Abschnitt 0000 Gemeindeorgane

Haushaltsstellen		Haushaltsansatz		Ergebnis der Jahresrechnung	Erläuterungen	Amt
Nr.	Bezeichnung	2024	2023	2022		
1	2	3	4	5	6	7
		EUR	EUR	EUR		
	<b>E i n n a h m e n</b>					
.1570	Vermischte Einnahmen	100	100	0,00		001
.1680	Verw./Personalkosteners.Hospitalstiftung	3.900	3.200	4.507,50		002
	<b>Einnahmen</b>	<b>4.000</b>	<b>3.300</b>	<b>4.507,50</b>		
	<b>A u s g a b e n</b>					
.4000	Aufwendungen f. ehrenamtl. Tätigkeit	157.400	145.200	148.836,58		005
.4100	Beamtenbezüge	132.900	121.700	119.988,10		005
.4300	Versorgungskassenbeiträge Beamte	76.500	83.300	71.505,02		005
.4400	Sozialversicherung (Wahlbeamte)	2.800	2.500	2.472,95		005
.4500	Beihilfen, Unterstützungen	23.300	21.600	24.083,45		005
.5200	Unterhalt und Instandsetzung	100	100	0,00		001
.5300	Mieten	15.000	6.000	13.040,00		001
	<i>Interne Verrechnung der Stadt- hallenbenutzung für Stadtratssitzungen, Bürgerversammlung u.a.</i>					
.5750	Ausz., Ehreng.,sonst.rep.Sachausgaben	8.000	8.000	6.877,75		001
.6380	Verw.-Kostenbeitr.a.d.Stadtratsfraktionen	6.000	6.000	5.568,00		001
.6500	Geschäftsausgaben	5.000	21.000	-10.368,01		001
	<i>Neubestellung Seniorenbeirat</i>					
.6540	Reisekosten	1.500	500	958,25		005
.6600	Verfügungsmittel des Bürgermeisters	3.000	3.000	1.401,05		002
.6610	Mitgliedsbeiträge	500	500	425,00		001
	<i>Mitgliedsbeitrag zum Rat der Gemeinden und Regionen Europas</i>					
.6620	Vermischte Ausgaben	100	100	0,00		001
	<b>Ausgaben</b>	<b>432.100</b>	<b>419.500</b>	<b>384.788,14</b>		
	<b>UAB 0000</b>	<b>Zu-/Überschuss</b>	<b>-428.100</b>	<b>-416.200</b>	<b>-380.280,64</b>	
	<b>Einnahmen</b>	<b>4.000</b>	<b>3.300</b>	<b>4.507,50</b>		
	<b>Ausgaben</b>	<b>432.100</b>	<b>419.500</b>	<b>384.788,14</b>		
	<b>AB 00</b>	<b>Zu-/Überschuss</b>	<b>-428.100</b>	<b>-416.200</b>	<b>-380.280,64</b>	

**A. Verwaltungshaushalt**

Gemeinde 1 Stadt Gunzenhausen  
 Einzelplan 0 Allgemeine Verwaltung  
 Abschnitt 02 Hauptverwaltung  
 U-Abschnitt 0200 Hauptamt

Haushaltsstellen		Haushaltsansatz		Ergebnis der Jahresrechnung	Erläuterungen	Amt
Nr.	Bezeichnung	2024	2023	2022		
		EUR	EUR	EUR		
1	2	3	4	5	6	7
	<b>E i n n a h m e n</b>					
.1000	Verwaltungsgebühren	200	500	104,40		001
.1300	Verkaufserlöse	100	100	27,95		001
.1570	Vermischte Einnahmen	100	100	0,00		001
.1630	Verwaltungskostenbeitr. Schulverbände	5.000	5.000	4.828,53		002
.1650	Ersatz f. Komm. Haftpflichtversicherung	23.100	22.300	21.219,56		002
	<i>Ersatz durch die Stadtwerke GmbH u. die Mobilitäts- u. Verkehrs GmbH</i>					
.1680	Verw./Personalkosteners.Hospitalstiftung	12.900	12.100	11.857,35		002
	<i>Im Ansatz enthalten ist der Ersatz für die kommunale Haftpflichtversicherung (10 v.H. aus 66.000 EUR)</i>					
.1690	Innere Verrechnungen	6.400	6.000	5.782,46		002
	<b>Einnahmen</b>	<b>47.800</b>	<b>46.100</b>	<b>43.820,25</b>		
	<b>A u s g a b e n</b>					
.4100	Beamtenbezüge	0	8.300	52.943,06		005
.4140	Entgelt der tariflich Beschäftigten	443.000	402.600	372.572,48		005
.4300	Versorgungskassenbeiträge Beamte	11.300	16.300	31.305,33		005
.4340	Vers.-Kassenbeitr.tarifl.Beschäftigte	35.000	32.100	28.882,69		005
.4440	Sozialversicherung tarifl.Beschäftigte	88.400	80.200	74.582,03		005
.4500	Beihilfen, Unterstützungen	4.600	4.100	6.556,64		005
.5200	Unterhalt und Instandsetzung	500	500	2.099,56		001
.5201	Unterhalt und Instandsetzung - Software	8.900	11.500	6.513,35		IuK
	<i>Softwarepflege für Ratsinformations-system, Sitzungsdienstsoftware, Komuna-App, API-Schnittstelle, Creative-Cloud u. Prog. Internetanw.</i>					
.5700	Ausg. f. Information und Dokumentation	25.000	28.000	50.282,53		PuÖ
	<i>Projekt "Bürgerzeitung" 15.000 EUR</i>					
	<i>Projekt "Imagefilm" 7.000 EUR</i>					
	<i>Werbe- u. Marketingkosten 4.000 EUR</i>					
	<i>Sonstiges 6.000 EUR</i>					
	<i>Zusätzlich zum Ansatz stehen Haushaltsausgabereste von 7.000 EUR zur Verfügung</i>					
.5750	Ehreng., Glückw. u. sonst. Sachausgaben	15.000	15.000	10.437,93		001
.6400	Steuern, Versicherungen, Schadensfälle	100	100	43,75		002
.6410	Beitrag z. Komm. Haftpflichtversicherung	69.500	66.300	63.890,74		002
	<i>17.239 Einw. x 3,37 EUR zzgl. 19 v.H.Versicherungsst.= rd. 69.200 EUR Vertragshaftpflichtvers. rd. 300 EUR</i>					
.6413	Beiträge z. Gemeindeunfallvers. Verband	69.800	71.400	63.199,27		002
	<i>17.239 Einw. x 1,75 EUR =rd. 30.200 EUR 5.998 TEUR x 0,0066 EUR =rd. 39.600 EUR</i>					
.6500	Bürobedarf	200	300	23,79		001
.6510	Amtsblätter, Bücher usw.	2.200	2.000	1.557,62		001
.6530	Bekanntmachungskosten	7.000	7.000	5.854,80		001

**A. Verwaltungshaushalt**

Gemeinde 1 Stadt Gunzenhausen  
 Einzelplan 0 Allgemeine Verwaltung  
 Abschnitt 02 Hauptverwaltung  
 U-Abschnitt 0200 Hauptamt

Haushaltsstellen		Haushaltsansatz		Ergebnis der Jahresrechnung	Erläuterungen	Amt
Nr.	Bezeichnung	2024	2023	2022		
1	2	3	4	5	6	7
		EUR	EUR	EUR		
.6540	Reisekosten	1.000	600	941,94		005
.6550	Gerichts-, Notariatskosten usw.	2.000	3.000	0,00		002
.6580	Sonst.Geschäftsausg. (Abmark.,Flurung.)	2.000	2.000	1.044,00		001
.6581	Aufwendungen für Volkstrauertag	3.500	3.500	2.630,00		001
.6610	Beiträge an Komm. Spitzenverbände	16.000	16.000	15.578,45		001
.6620	Vermischte Ausgaben	100	100	0,00		001
.8410	Nachzahlungszinsen	0	0	0,00		002
	<b>Ausgaben</b>	<b>805.100</b>	<b>770.900</b>	<b>790.939,96</b>		
<b>UAB 0200</b>	<b>Zu-/Überschuss</b>	<b>-757.300</b>	<b>-724.800</b>	<b>-747.119,71</b>		



**A. Verwaltungshaushalt**

Gemeinde 1 Stadt Gunzenhausen  
 Einzelplan 0 Allgemeine Verwaltung  
 Abschnitt 02 Hauptverwaltung  
 U-Abschnitt 0210 Personalamt

Haushaltsstellen		Haushaltsansatz		Ergebnis der Jahresrechnung	Erläuterungen	Amt
Nr.	Bezeichnung	2024	2023	2022		
1	2	3	4	5	6	7
		EUR	EUR	EUR		
	<b>E i n n a h m e n</b>					
.1550	Umsatzsteuer <i>Umsatzsteuerpflicht in Sachen Personalgestellung an den ZVA u. BVSH</i>	9.200	12.900	10.782,96		002
.1570	Vermischte Einnahmen	100	100	0,00		005
.1630	Ersatz f. Geschäftsführung ZV-Alt Mühlsee	12.000	12.000	3.200,00		002
.1680	Verw./Personalkosteners. Hospitalstiftung	37.600	56.800	53.872,42		002
.2610	Erstattungszinsen	0	0	2.324,77		002
	<b>Einnahmen</b>	<b>58.900</b>	<b>81.800</b>	<b>70.180,15</b>		
	<b>A u s g a b e n</b>					
.4140	Entgelt der tariflich Beschäftigten	220.600	212.500	247.492,50		005
.4300	Versorgungskassenbeiträge Beamte	17.900	19.700	16.925,31		005
.4340	Vers.-Kassenbeitr. tarifl. Beschäftigte	17.600	17.100	18.627,68		005
.4440	Sozialversicherung tarifl. Beschäftigte	44.600	42.600	47.099,72		005
.4500	Beihilfen, Unterstützungen	6.400	6.300	7.079,88		005
.5200	Unterhalt und Instandsetzung	100	100	55,39		005
.5201	Unterhalt und Instandsetzung - Software <i>Softwarepflege für Gehaltsabrechnungs- und Zeiterfassungspr., Onlinebewerberportal</i>	21.500	22.000	20.599,20		IuK
.5300	Mieten	100	0	----		005
.6400	Umsatzsteuer	0	0	0,00		002
.6401	Umsatzsteuer-Zahllast	9.200	12.900	6.674,86		002
.6500	Geschäftsausgaben <i>U.a. Kosten für Stellenbewertungen</i>	2.000	2.000	495,50		005
.6510	Amtsblätter, Bücher usw.	1.900	1.800	1.803,53		005
.6530	Bekanntmachungskosten <i>Weiterhin vermehrter Bedarf an Stellen- ausschreibungen</i>	18.000	18.000	30.719,81		005
.6540	Reisekosten	500	600	271,97		005
.6620	Vermischte Ausgaben	100	100	0,00		005
.8410	Nachzahlungszinsen	0	0	0,00		002
	<b>Ausgaben</b>	<b>360.500</b>	<b>355.700</b>	<b>397.845,35</b>		
	<b>UAB 0210 Zu-/Überschuss</b>	<b>-301.600</b>	<b>-273.900</b>	<b>-327.665,20</b>		

**A. Verwaltungshaushalt**

Gemeinde 1 Stadt Gunzenhausen  
 Einzelplan 0 Allgemeine Verwaltung  
 Abschnitt 02 Hauptverwaltung  
 U-Abschnitt 0220 Datenschutz

Haushaltsstellen		Haushaltsansatz		Ergebnis der Jahresrechnung	Erläuterungen	Amt
Nr.	Bezeichnung	2024	2023	2022		
		EUR	EUR	EUR		
1	2	3	4	5	6	7
	<b>E i n n a h m e n</b>					
.1680	Verw./Personalkosteners.Hospitalstiftung	6.400	12.400	4.008,54		002
	<b>Einnahmen</b>	<b>6.400</b>	<b>12.400</b>	<b>4.008,54</b>		
	<b>A u s g a b e n</b>					
.4100	Beamtenbezüge	21.300	17.100	0,00		005
.4140	Entgelt der tariflich Beschäftigten	0	0	20.157,24		005
.4300	Versorgungskassenbeiträge Beamte	8.000	7.200	0,00		005
.4340	Vers.-Kassenbeitr.tarifl.Beschäftigte	0	0	1.651,67		005
.4440	Sozialversicherung tarifl.Beschäftigte	0	0	4.248,05		005
.4500	Beihilfen, Unterstützungen	800	700	0,00		005
.5201	Unterhalt und Instandsetzung - Software	0	500	0,00		IuK
.6500	Geschäftsausgaben	1.500	3.500	275,91		DS
.6540	Reisekosten	100	100	0,00		005
	<b>Ausgaben</b>	<b>31.700</b>	<b>29.100</b>	<b>26.332,87</b>		
	<b>UAB 0220 Zu-/Überschuss</b>	<b>-25.300</b>	<b>-16.700</b>	<b>-22.324,33</b>		
	<b>Einnahmen</b>	<b>113.100</b>	<b>140.300</b>	<b>118.008,94</b>		
	<b>Ausgaben</b>	<b>1.197.300</b>	<b>1.155.700</b>	<b>1.215.118,18</b>		
	<b>AB 02 Zu-/Überschuss</b>	<b>-1.084.200</b>	<b>-1.015.400</b>	<b>-1.097.109,24</b>		

**A. Verwaltungshaushalt**

Seite 37

 Gemeinde 1 Stadt Gunzenhausen  
 Einzelplan 0 Allgemeine Verwaltung  
 Abschnitt 03 Finanzverwaltung  
 U-Abschnitt 0300 Finanz- und Steuerverwaltung

Haushaltsstellen		Haushaltsansatz		Ergebnis der Jahresrechnung	Erläuterungen	Amt
Nr.	Bezeichnung	2024	2023	2022		
		EUR	EUR	EUR		
1	2	3	4	5	6	7
	<b>E i n n a h m e n</b>					
.1000	Verwaltungsgebühren	100	100	59,00		002
.1570	Vermischte Einnahmen	100	100	0,00		002
.1620	Erst. Verwaltungskosten v. Gemeinden und Gemeindeverbänden	10.200	47.000	42.042,00		002
	<i>Verwaltungskostenpauschale für Abrechnung der Volkshochschulvereine (10.200 EUR); Wegfall Erstattung Verwaltungskosten für Veranlagung u. Einhebung der Müllabfuhr- gebühren (rd. 7.000 Behälter á 6,00 EUR)</i>					
.1630	Verwaltungskostenbeitr. Schulverbände	3.800	3.600	3.335,32		002
.1631	Ersatz f.Geschäftsführung ZV Altmühlsee	17.000	17.000	6.000,00		002
.1640	Erstattung sonst. öffentl. Bereich	0	0	0,00		005
.1651	Ersatz für Kassenversicherung	2.100	2.200	2.107,62		002
	<i>Ersatz durch die Stadtwerke GmbH u. die Mobilitäts- u. Verkehrs GmbH</i>					
.1680	Verw./Personalkosteners.Hospitalstiftung	18.600	17.300	18.350,23		002
	<i>Im Ansatz enthalten ist der Ersatz für die Kassenvers.(10 v.H. aus 10.600 EUR)</i>					
.1690	Innere Verrechnungen	111.500	96.600	99.835,55		002
.2610	Mahn-und Einhebegebühren	14.000	14.000	18.408,55		002
	<b>Einnahmen</b>	<b>177.400</b>	<b>197.900</b>	<b>190.138,27</b>		
	<b>A u s g a b e n</b>					
.4100	Beamtenbezüge	171.900	102.400	130.221,49		005
.4140	Entgelt der tariflich Beschäftigten	619.900	580.300	480.861,70		005
.4300	Versorgungskassenbeiträge Beamte	167.700	161.300	150.864,72		005
.4340	Vers.-Kassenbeitr.tarifl.Beschäftigte	49.200	46.400	36.759,89		005
.4440	Sozialversicherung tarifl.Beschäftigte	127.000	118.700	97.355,90		005
.4500	Beihilfen, Unterstützungen	35.500	34.000	39.103,75		005
.5200	Unterhalt und Instandsetzung	300	300	0,00		002
.5201	Unterhalt und Instandsetzung - Software	36.100	24.800	22.093,89		IuK
	<i>Softwarepflege für die Finanzsoftware, CIP-Archiv, Beitragssoftware und Tax Compliance Management System</i>					
.5300	Mieten	2.500	2.500	2.399,04		IuK
	<i>Miete für Kopiergerät</i>					
.6300	Leistungen durch Dritte	0	20.000	20.000,00		002
	<i>Beratungsleistung bzgl. der Einführung des neuen § 2b UStG; Es stehen Haushalts- ausgabereste von rd. 15.000 EUR zur Verfügung</i>					
.6400	Steuern, Versicherungen, Schadensfälle	100	100	0,00		002
.6410	Kassenversicherungen	10.600	10.600	10.538,09		002
.6500	Bürobedarf	1.000	1.000	402,15		002
.6510	Amtsblätter, Bücher usw.	7.500	7.000	7.361,33		002
.6540	Reisekosten	600	600	152,68		005

**A. Verwaltungshaushalt**

Gemeinde 1 Stadt Gunzenhausen  
 Einzelplan 0 Allgemeine Verwaltung  
 Abschnitt 03 Finanzverwaltung  
 U-Abschnitt 0300 Finanz- und Steuerverwaltung

Haushaltsstellen		Haushaltsansatz		Ergebnis der Jahresrechnung	Erläuterungen	Amt
Nr.	Bezeichnung	2024	2023	2022		
		EUR	EUR	EUR		
1	2	3	4	5	6	7
.6550	Kosten f. Zwangsverfahren u. ähnl.	1.500	1.500	1.109,25		002
.6551	Kosten f. Kassen- u.Rechnungsprüfungen	0	2.000	33.245,22		002
.6580	Depotgebühren, Spesen u.ä. <i>Kontoführungs- und Buchungsgebühren der Banken</i>	20.000	19.000	28.285,98		002
.6610	Beitrag an den Prüfungsverband u.a.	8.100	7.400	6.932,64		002
.6620	Vermischte Ausgaben	100	100	80,00		002
.8410	Nachzahlungszinsen	0	0	1.104,05		002
	<b>Ausgaben</b>	<b>1.259.600</b>	<b>1.140.000</b>	<b>1.068.871,77</b>		
	<b>UAB 0300</b>	<b>-1.082.200</b>	<b>-942.100</b>	<b>-878.733,50</b>		
	<b>Zu-/Überschuss</b>					

**A. Verwaltungshaushalt**

Gemeinde 1 Stadt Gunzenhausen  
 Einzelplan 0 Allgemeine Verwaltung  
 Abschnitt 03 Finanzverwaltung  
 U-Abschnitt 0350 Liegenschaftsverwaltung

Haushaltsstellen		Haushaltsansatz		Ergebnis der Jahresrechnung	Erläuterungen	Amt
Nr.	Bezeichnung	2024	2023	2022		
		EUR	EUR	EUR		
1	2	3	4	5	6	7
	<b>E i n n a h m e n</b>					
.1000	Verwaltungsgebühren <i>Ab 2024 höherer Ansatz aufgrund der Erhöhung der Vorkaufsrechtsgebühren</i>	3.500	3.000	2.872,26		003
.1570	Vermischte Einnahmen	100	100	0,00		003
.1680	Verw./Personalkosteners.Hospitalstiftung	27.400	25.300	23.929,09		002
.1690	Innere Verrechnungen	32.200	30.900	29.057,25		002
	<b>Einnahmen</b>	<b>63.200</b>	<b>59.300</b>	<b>55.858,60</b>		
	<b>A u s g a b e n</b>					
.4140	Entgelt der tariflich Beschäftigten	181.500	170.200	159.897,78		005
.4300	Versorgungskassenbeiträge Beamte	1.100	1.200	1.045,93		005
.4340	Vers.-Kassenbeitr.tarifl.Beschäftigte	14.500	13.700	12.635,75		005
.4440	Sozialversicherung tarifl.Beschäftigte	38.300	35.800	33.389,15		005
.4500	Beihilfen, Unterstützungen	500	500	609,89		005
.5200	Unterhalt und Instandsetzung	200	200	0,00		003
.5201	Unterhalt und Instandsetzung - Software <i>Softwarepflege für Spezialsoftware der Liegenschaftsverwaltung (Ingrada, Kolibri, Schnittstelle KFM Plus) inkl. Schulungen</i>	11.900	5.600	6.988,81		IuK
.5300	Mieten	0	0	631,89		IuK
.6500	Geschäftsausgaben	700	600	550,94		003
.6540	Reisekosten	300	300	113,88		005
.6620	Vermischte Ausgaben	100	100	0,00		003
	<b>Ausgaben</b>	<b>249.100</b>	<b>228.200</b>	<b>215.864,02</b>		
	<b>UAB 0350</b>	<b>Zu-/Überschuss</b>	<b>-185.900</b>	<b>-168.900</b>	<b>-160.005,42</b>	
	<b>Einnahmen</b>	<b>240.600</b>	<b>257.200</b>	<b>245.996,87</b>		
	<b>Ausgaben</b>	<b>1.508.700</b>	<b>1.368.200</b>	<b>1.284.735,79</b>		
	<b>AB 03</b>	<b>Zu-/Überschuss</b>	<b>-1.268.100</b>	<b>-1.111.000</b>	<b>-1.038.738,92</b>	

**A. Verwaltungshaushalt**

Gemeinde 1 Stadt Gunzenhausen  
 Einzelplan 0 Allgemeine Verwaltung  
 Abschnitt 05 Bes. Dienstst.der Allgem. Verwaltung  
 U-Abschnitt 0500 Standesamt

Haushaltsstellen		Haushaltsansatz		Ergebnis der Jahresrechnung	Erläuterungen	Amt
Nr.	Bezeichnung	2024	2023	2022		
		EUR	EUR	EUR		
1	2	3	4	5	6	7
	<b>E i n n a h m e n</b>					
.1000	Standesamtsgebühren <i>Umstellung auf elektronischen Datenabruf ohne Gebührenerhebung lt. Bay. StMI</i>	30.000	50.000	52.483,20		001
.1300	Verkaufserlös Familienstammbücher	2.000	2.000	2.000,00		001
.1570	Vermischte Einnahmen	100	100	0,00		001
.1620	Erstattungen von Gemeinden	6.600	6.400	6.581,48		001
.1690	Innere Verrechnungen	51.300	44.800	29.651,36		002
	<b>Einnahmen</b>	<b>90.000</b>	<b>103.300</b>	<b>90.716,04</b>		
	<b>A u s g a b e n</b>					
.4100	Beamtenbezüge	67.500	64.100	64.841,49		005
.4140	Entgelt der tariflich Beschäftigten	87.800	58.400	40.223,20		005
.4300	Versorgungskassenbeiträge Beamte	36.000	39.200	33.660,93		005
.4340	Vers.-Kassenbeitr.tarifl.Beschäftigte	7.500	5.100	3.399,53		005
.4440	Sozialversicherung tarifl.Beschäftigte	20.200	13.800	9.547,48		005
.4500	Beihilfen, Unterstützungen	10.600	10.400	10.819,12		005
.5200	Unterhalt und Instandsetzung <i>U.a. Servicebeiträge an die AKDB für das "Zentrale Standesamtsregister"</i>	14.000	14.000	10.372,04		001
.5700	Beschaffung v. Familienstamb. u. ähnl.	3.000	3.000	1.544,80		001
.5750	Ehreng., Glückw. u. sonst. Sachausgaben	7.000	7.000	5.702,48		001
.6300	Vergütungen an Dritte <i>Kosten für die Abwicklung des bargeldlosen Zahlungsverkehrs</i>	800	800	389,18		001
.6500	Geschäftsausgaben	4.000	3.000	1.602,40		001
.6540	Reisekosten	300	300	0,00		005
.6610	Mitgliedsbeiträge <i>Mitgliedsbeitrag zum Fachverband der Bayer. Standesbeamten e.V.</i>	200	100	110,00		001
.6620	Vermischte Ausgaben	100	100	0,00		001
	<b>Ausgaben</b>	<b>259.000</b>	<b>219.300</b>	<b>182.212,65</b>		
	<b>UAB 0500 Zu-/Überschuss</b>	<b>-169.000</b>	<b>-116.000</b>	<b>-91.496,61</b>		

**A. Verwaltungshaushalt**

Gemeinde 1 Stadt Gunzenhausen  
 Einzelplan 0 Allgemeine Verwaltung  
 Abschnitt 05 Bes. Dienstst.der Allgem. Verwaltung  
 U-Abschnitt 0520 Wahlen und Statistik

Haushaltsstellen		Haushaltsansatz		Ergebnis der Jahresrechnung	Erläuterungen	Amt
Nr.	Bezeichnung	2024	2023	2022		
		EUR	EUR	EUR		
1	2	3	4	5	6	7
	<b>E i n n a h m e n</b>					
.1610	Erstattungen v. Land f. Wahlen/Statistik <i>Kostenerstattung für Landtags- und Bezirkswahl 2023 und Europawahl 2024</i>	28.000	10.000	12.681,90		001
.1620	Erstattung v. Gemeinden/Gemeindeverb.	0	0	0,00		001
	<b>Einnahmen</b>	<b>28.000</b>	<b>10.000</b>	<b>12.681,90</b>		
	<b>A u s g a b e n</b>					
.4000	Aufwendungen f. ehrenamtl. Tätigkeit <i>Europawahl</i>	15.000	20.000	0,00		001
.5200	Unterhalt und Instandsetzung <i>Softwarepflege f. die Wahlprogramme ua.</i>	4.000	4.000	1.219,75		001
.5300	Mieten <i>Mietentschädigungen für Wahllokale</i>	3.000	3.000	0,00		001
.6400	Versicherungen	500	500	0,00		002
.6500	Geschäftsausgaben <i>Europawahl</i>	20.000	20.000	1.241,45		001
.6540	Reisekosten	500	500	0,00		005
.6790	Innere Verrechnungen	4.800	8.800	0,00		002
	<b>Ausgaben</b>	<b>47.800</b>	<b>56.800</b>	<b>2.461,20</b>		
	<b>UAB 0520</b>	<b>Zu-/Überschuss</b>	<b>-19.800</b>	<b>-46.800</b>	<b>10.220,70</b>	
	<b>Einnahmen</b>	<b>118.000</b>	<b>113.300</b>	<b>103.397,94</b>		
	<b>Ausgaben</b>	<b>306.800</b>	<b>276.100</b>	<b>184.673,85</b>		
	<b>AB 05</b>	<b>Zu-/Überschuss</b>	<b>-188.800</b>	<b>-162.800</b>	<b>-81.275,91</b>	

**A. Verwaltungshaushalt**

Gemeinde 1 Stadt Gunzenhausen  
 Einzelplan 0 Allgemeine Verwaltung  
 Abschnitt 06 Einrichtungen für die gesamte Verwaltung  
 U-Abschnitt 0600 Einrichtungen für die gesamte Verwaltung

Haushaltsstellen		Haushaltsansatz		Ergebnis der Jahresrechnung	Erläuterungen	Amt
Nr.	Bezeichnung	2024	2023	2022		
		EUR	EUR	EUR		
1	2	3	4	5	6	7
	<b>E i n n a h m e n</b>					
.1300	Verkaufserlöse	2.000	2.000	218,31		001
.1400	Mieten	13.500	13.000	13.424,62		003
	<i>Miete des ZV Altmühlsee für die Büroräume im Anwesen Marktplatz 25</i>					
.1570	Vermischte Einnahmen	100	100	0,00		001
.1580	Ersatz f.Post- u.Fernmeldegebühren u.ä	6.500	6.000	5.581,17		001
.1630	Personalkostenersatz d. ZV Altmühlsee	1.000	15.100	1.000,00		005
.1631	Verw.-Kostenersatz von Schulverbänden	47.100	45.900	41.585,14		002
.1680	Verw./Personalkosteners.Hospitalstiftung	11.800	11.300	11.288,26		002
.1690	Innere Verrechnungen	48.500	47.200	42.857,63		002
	<b>Einnahmen</b>	<b>130.500</b>	<b>140.600</b>	<b>115.955,13</b>		
	<b>A u s g a b e n</b>					
.4100	Beamtenbezüge	87.200	73.600	41.747,00		005
.4140	Entgelt der tariflich Beschäftigten	605.500	595.700	545.134,10		005
.4300	Versorgungskassenbeiträge Beamte	45.200	46.400	28.370,44		005
.4340	Vers.-Kassenbeitr.tarifl.Beschäftigte	48.000	47.700	44.521,98		005
.4440	Sozialversicherung tarifl.Beschäftigte	125.800	122.700	117.287,80		005
.4500	Beihilfen, Unterstützungen	7.700	6.800	6.040,13		005
.5010	Bauunterhalt Rathaus (Marktpl. 23 u. 25)	40.000	57.000	138.637,30		003
	<i>Marktpl. 25 - Klimaanlage 20.000 EUR</i>					
	<i>Wartungsverträge 10.000 EUR</i>					
	<i>Allgemeiner Unterhalt 10.000 EUR</i>					
.5200	Unterhalt und Instandsetzung	17.500	17.500	15.665,69		003
.5300	Mieten	41.300	46.900	40.178,70		IuK
	<i>Miete für Fax- u. Kopiergeräte 30.300 EUR</i>					
	<i>Anmietung von Büroräumen 11.000 EUR</i>					
.5310	Leasingkosten für Dienstfahrzeuge	24.000	22.000	14.946,35		001
	<i>Leasingraten für Dienstfahrzeuge des 1. Bürgermeisters und der Verwaltung</i>					
.5400	Steuern, Abgaben, Versicherungen	8.500	8.000	6.680,45		003
.5410	Heizung	23.000	45.000	27.645,02		003
.5420	Reinigung	3.000	0	-632,90		003
.5430	Wasser, Strom	42.000	27.000	35.000,00		003
.5500	Steuern, Gebühren, Vers. für Fahrzeuge	6.000	5.000	5.048,68		002
.5510	Fahrzeuge, Kraftstoff, Öl usw.	4.000	4.000	3.896,84		003
.5520	Fahrzeuge, Unterhaltung	2.500	2.500	1.010,24		003
.5600	Dienst- und Schutzkleidung	200	200	200,00		005
.5710	Getränke für Getränkeautomat u.ä.	1.500	2.000	911,19		001
.5730	Verbrauchsmittel, Blumenschmuck	7.000	7.000	5.900,52		003
.6300	Leistungen durch Dritte	0	0	0,00		003
.6400	Steuern, Versicherungen, Schadensfälle	3.500	2.500	1.770,69		003
.6500	Bürobedarf-zentrale Beschaffungsstelle-	20.000	19.000	18.934,30		001
.6510	Amtsblätter, Bücher usw.	15.000	13.000	13.922,58		001
.6521	Postgebühren	60.000	55.000	47.285,73		001
.6522	Fernmeldegebühren	32.200	15.000	9.554,07		IuK
.6540	Reisekosten	500	500	327,80		005



**A. Verwaltungshaushalt**

Gemeinde 1 Stadt Gunzenhausen  
 Einzelplan 0 Allgemeine Verwaltung  
 Abschnitt 06 Einrichtungen für die gesamte Verwaltung  
 U-Abschnitt 0600 Einrichtungen für die gesamte Verwaltung

Haushaltsstellen		Haushaltsansatz		Ergebnis der Jahresrechnung	Erläuterungen	Amt
Nr.	Bezeichnung	2024	2023			
		EUR	EUR	EUR		
1	2	3	4	5	6	7
.6790	Innere Verrechnungen	9.500	14.700	9.603,55		002
	<b>Ausgaben</b>	<b>1.280.600</b>	<b>1.256.700</b>	<b>1.179.588,25</b>		
	<b>UAB 0600</b>	<b>Zu-/Überschuss</b>	<b>-1.150.100</b>	<b>-1.116.100</b>	<b>-1.063.633,12</b>	

Die Ausgaben für den Unterhalt der Gebäude und der Anlagen (Gruppierungen 50 und 51) der Einzelpläne 0 bis 8 sind gegenseitig deckungsfähig (§ 18 Abs. 2 KommHV-Kameralistik)

Die inneren Verrechnungen in den Einzelplänen 0 bis 8 sind gegenseitig deckungsfähig (§ 18 Abs. 2 KommHV-Kameralistik)

**A. Verwaltungshaushalt**

Gemeinde 1 Stadt Gunzenhausen  
 Einzelplan 0 Allgemeine Verwaltung  
 Abschnitt 06 Einrichtungen für die gesamte Verwaltung  
 U-Abschnitt 0610 Informations- und Kommunikationstechnik

Haushaltsstellen		Haushaltsansatz		Ergebnis der Jahresrechnung	Erläuterungen	Amt
Nr.	Bezeichnung	2024	2023	2022		
		EUR	EUR	EUR		
1	2	3	4	5	6	7
	<b>E i n n a h m e n</b>					
.1300	Verkaufserlöse	100	100	103,48		IuK
.1570	Vermischte Einnahmen	100	100	0,00		IuK
	<b>Einnahmen</b>	<b>200</b>	<b>200</b>	<b>103,48</b>		
	<b>A u s g a b e n</b>					
.5200	Unterhalt u. Instandsetzung - Hardware	25.000	30.500	25.926,70		IuK
.5201	Unterhalt u. Instandsetzung - Software	56.000	40.000	39.539,55		IuK
	<i>Aufwand für die Pflege und Erneuerung der Standardsoftware</i>					
.5700	Verbrauchsmittel (EDV-Material)	6.000	6.000	4.306,22		IuK
.6300	Vergütungen an Dritte	63.500	52.500	23.562,00		IuK
	<i>Künftig mehr Support durch externe Dienstleister</i>					
.6500	Geschäftsausgaben	3.000	3.000	2.855,18		IuK
	<b>Ausgaben</b>	<b>153.500</b>	<b>132.000</b>	<b>96.189,65</b>		
	<b>UAB 0610</b>	<b>Zu-/Überschuss</b>	<b>-153.300</b>	<b>-131.800</b>	<b>-96.086,17</b>	
	<b>Einnahmen</b>	<b>130.700</b>	<b>140.800</b>	<b>116.058,61</b>		
	<b>Ausgaben</b>	<b>1.434.100</b>	<b>1.388.700</b>	<b>1.275.777,90</b>		
	<b>AB 06</b>	<b>Zu-/Überschuss</b>	<b>-1.303.400</b>	<b>-1.247.900</b>	<b>-1.159.719,29</b>	

Die Ausgaben dieses Unterabschnitts sind gegenseitig deckungsfähig (§ 18 Abs. 2 KommHV-Kameralistik)

**A. Verwaltungshaushalt**

Gemeinde 1 Stadt Gunzenhausen  
 Einzelplan 0 Allgemeine Verwaltung  
 Abschnitt 08 Einrichtungen, Maßnahmen für Verwaltungsangehörige  
 U-Abschnitt 0800 Einrichtungen u. Maßnahmen f. Verwaltungsangehörige

Haushaltsstellen		Haushaltsansatz		Ergebnis der Jahresrechnung	Erläuterungen	Amt
Nr.	Bezeichnung	2024	2023	2022		
		EUR	EUR	EUR		
1	2	3	4	5	6	7
	<b>E i n n a h m e n</b>					
.1610	Erstattungen vom Land	0	0	21.720,08		005
.1680	Verw./Personalkosteners.Hospitalstiftung	0	0	324,72		002
	<b>Einnahmen</b>	<b>0</b>	<b>0</b>	<b>22.044,80</b>		
	<b>A u s g a b e n</b>					
.4000	Persönliche Ausgaben	0	0	0,00		005
.4100	Beamtenbezüge	0	0	0,00		005
.4140	Entgelt der tariflich Beschäftigten	77.400	65.400	60.599,34		005
.4340	Vers.-Kassenbeitr.tarifl.Beschäftigte	5.900	5.000	4.021,16		005
.4440	Sozialversicherung tarifl.Beschäftigte	16.100	13.700	12.664,59		005
.4500	Beihilfen, Unterstützungen	0	0	0,00		005
.4600	Pflege der Betriebsgemeinschaft	13.000	7.000	5.718,58		005
	<i>Jubiläumsabend in der Stadthalle</i>					
.4610	Maßnahmen der Gesundheitsförderung	2.500	2.500	1.289,76		005
.5300	Mieten	1.900	1.900	0,00		005
	<i>Interne Verrechnung der Stadt-</i>					
	<i>hallenbenutzung für Personalversammlun-</i>					
	<i>gen und Betriebsabend</i>					
.5620	Ausbildung der Bediensteten	30.000	22.000	20.832,10		005
.5621	Fortbildung der Bediensteten	32.000	27.000	33.699,49		005
.6300	Vergütungen an Dritte (Med. Dienst)	8.000	8.000	4.882,22		005
.6500	Geschäftsausgaben	2.000	2.000	893,01		005
.6540	Reisekosten	1.000	1.000	604,88		005
.7180	Zuweisungen u. Zuschüsse	5.000	----	----		005
	<i>ab 2024: Jobticket</i>					
	<b>Ausgaben</b>	<b>194.800</b>	<b>155.500</b>	<b>145.205,13</b>		
<b>UAB 0800</b>	<b>Zu-/Überschuss</b>	<b>-194.800</b>	<b>-155.500</b>	<b>-123.160,33</b>		
	<b>Einnahmen</b>	<b>0</b>	<b>0</b>	<b>22.044,80</b>		
	<b>Ausgaben</b>	<b>194.800</b>	<b>155.500</b>	<b>145.205,13</b>		
<b>AB 08</b>	<b>Zu-/Überschuss</b>	<b>-194.800</b>	<b>-155.500</b>	<b>-123.160,33</b>		
	<b>Einnahmen</b>	<b>606.400</b>	<b>654.900</b>	<b>610.014,66</b>		
	<b>Ausgaben</b>	<b>5.073.800</b>	<b>4.763.700</b>	<b>4.490.298,99</b>		
<b>EP 0</b>	<b>Zu-/Überschuss</b>	<b>-4.467.400</b>	<b>-4.108.800</b>	<b>-3.880.284,33</b>		

**A. Verwaltungshaushalt**

Gemeinde 1 Stadt Gunzenhausen  
 Einzelplan 1 Öffentliche Sicherheit und Ordnung  
 Abschnitt 10 Polizei  
 U-Abschnitt 1000 Polizei

Haushaltsstellen		Haushaltsansatz		Ergebnis der Jahresrechnung	Erläuterungen	Amt
Nr.	Bezeichnung	2024	2023	2022		
		EUR	EUR	EUR		
1	2	3	4	5	6	7
	<b>E i n n a h m e n</b>					
	<b>Einnahmen</b>	<b>0</b>	<b>0</b>	<b>0,00</b>		
	<b>A u s g a b e n</b>					
.4300	Versorgungskassenbeiträge Beamte	100	600	81,66		005
	<b>Ausgaben</b>	<b>100</b>	<b>600</b>	<b>81,66</b>		
	<b>UAB 1000 Zu-/Überschuss</b>	<b>-100</b>	<b>-600</b>	<b>-81,66</b>		
	<b>Einnahmen</b>	<b>0</b>	<b>0</b>	<b>0,00</b>		
	<b>Ausgaben</b>	<b>100</b>	<b>600</b>	<b>81,66</b>		
	<b>AB 10 Zu-/Überschuss</b>	<b>-100</b>	<b>-600</b>	<b>-81,66</b>		

**A. Verwaltungshaushalt**

Gemeinde 1 Stadt Gunzenhausen  
 Einzelplan 1 Öffentliche Sicherheit und Ordnung  
 Abschnitt 11 Öffentliche Ordnung  
 U-Abschnitt 1100 Öffentliche Sicherheit und Ordnung

Haushaltsstellen		Haushaltsansatz		Ergebnis der Jahresrechnung	Erläuterungen	Amt
Nr.	Bezeichnung	2024	2023	2022		
1	2	3	4	5	6	7
		EUR	EUR	EUR		
	<b>E i n n a h m e n</b>					
.1000	Verwaltungsgebühren	160.000	150.000	158.586,47		001
.1570	Vermischte Einnahmen	500	500	930,00		001
.1690	Innere Verrechnungen	8.000	8.300	7.705,09		002
.2600	Verwarnungs- und Bußgelder	1.200	1.200	1.790,00		001
	<b>Einnahmen</b>	<b>169.700</b>	<b>160.000</b>	<b>169.011,56</b>		
	<b>A u s g a b e n</b>					
.4100	Beamtenbezüge	113.500	44.600	62.020,55		005
.4140	Entgelt der tariflich Beschäftigten	236.600	281.000	258.992,56		005
.4300	Versorgungskassenbeiträge Beamte	59.200	40.400	42.029,40		005
.4340	Vers.-Kassenbeitr.tarifl.Beschäftigte	18.500	22.600	20.235,74		005
.4440	Sozialversicherung tarifl.Beschäftigte	48.800	58.700	53.947,21		005
.4500	Beihilfen, Unterstützungen	14.200	15.200	17.538,79		005
.5200	Unterhalt und Instandsetzung	1.000	1.000	71,34		001
.5201	Unterhalt und Instandsetzung - Software <i>Softwarepflege f.d. Programme des Einwohnermelde-, Gewerbe- u. Ordnungsamtes</i>	29.000	27.000	25.413,59		IuK
.5600	Dienst- und Schutzkleidung	0	0	0,00		005
.5710	Verbrauchsm. (Ratten- u.Ungez.-Bek.u.a.)	400	400	7,84		001
.5750	Ehrengaben (Schülerlotsen)	200	200	0,00		001
.6300	Vergütungen an Dritte <i>Kosten für die Abwicklung der Online-Auskunft im Einwohnermeldewesen sowie des bargeldlosen Zahlungsverkehrs</i>	5.000	5.000	3.634,49		001
.6310	Vergütungen an Bundesdruckerei <i>Vergütungen für die Herstellung der Personalausweise und Reisepässe</i>	72.000	70.000	75.974,80		001
.6500	Bürobedarf	5.000	5.000	4.539,72		001
.6510	Amtsblätter, Bücher usw.	4.000	5.000	3.555,37		001
.6540	Reisekosten	500	500	173,04		005
.6580	Sonstige Geschäftsausgaben <i>"Sozialbestattungen"</i>	6.000	8.000	-2.634,18		001
.6610	Beitrag zum Tierschutzverein	400	400	409,00		001
.6611	Beitrag zur Gebietsverkehrswacht	300	300	255,65		001
.6620	Vermischte Ausgaben	100	100	0,00		001
.7000	Zuschuss an den Tierschutzverein <i>Zuschuss an den Tierschutzverein gem. Beschluss des Ausschusses für Hauptanliegenheiten, Finanzen und Digitalisierung Nr.30 vom 17.09.2019 (0,43 EUR pro Einwohner)</i>	7.400	7.300	7.165,95		001
	<b>Ausgaben</b>	<b>622.100</b>	<b>592.700</b>	<b>573.330,86</b>		
	<b>UAB 1100 Zu-/Überschuss</b>	<b>-452.400</b>	<b>-432.700</b>	<b>-404.319,30</b>		

**A. Verwaltungshaushalt**

Gemeinde 1 Stadt Gunzenhausen  
 Einzelplan 1 Öffentliche Sicherheit und Ordnung  
 Abschnitt 11 Öffentliche Ordnung  
 U-Abschnitt 1110 Kommunale Verkehrsüberwachung

Haushaltsstellen		Haushaltsansatz		Ergebnis der Jahresrechnung	Erläuterungen	Amt
Nr.	Bezeichnung	2024	2023	2022		
		EUR	EUR	EUR		
1	2	3	4	5	6	7
	<b>E i n n a h m e n</b>					
.0810	Überl.d.Aufkommens an Verwarnungsgeldern	220.000	0	11.901,10		001
.1570	Sonstige Einnahmen	0	0	0,00		001
	<b>Einnahmen</b>	<b>220.000</b>	<b>0</b>	<b>11.901,10</b>		
	<b>A u s g a b e n</b>					
.4140	Entgelt der tariflich Beschäftigten	0	0	552,95		005
.4340	Vers.-Kassenbeitr.tarifl.Beschäftigte	0	0	0,00		005
.4440	Sozialversicherung tarifl.Beschäftigte	0	0	0,00		005
.4500	Beihilfen, Unterstützungen	0	0	0,00		005
.5200	Unterhalt und Instandsetzung	500	500	214,20		001
	<i>Verkehrszählgerät + Warnanzeigen</i>					
.5201	Unterhalt und Instandsetzung - Software	0	0	0,00		IuK
.5600	Dienst- und Schutzkleidung	0	0	0,00		005
.6300	Vergütungen an Dritte	210.000	10.000	18.641,90		001
.6500	Bürobedarf	0	0	552,82		001
.6540	Reisekosten	0	0	0,00		005
.6620	Vermischte Ausgaben	100	100	0,00		001
	<b>Ausgaben</b>	<b>210.600</b>	<b>10.600</b>	<b>19.961,87</b>		
	<b>UAB 1110</b>	<b>9.400</b>	<b>-10.600</b>	<b>-8.060,77</b>		
	<b>Zu-/Überschuss</b>					

**A. Verwaltungshaushalt**

Gemeinde 1 Stadt Gunzenhausen  
 Einzelplan 1 Öffentliche Sicherheit und Ordnung  
 Abschnitt 11 Öffentliche Ordnung  
 U-Abschnitt 1120 Umweltschutz, Mobilität

Haushaltsstellen		Haushaltsansatz		Ergebnis der Jahresrechnung	Erläuterungen	Amt
Nr.	Bezeichnung	2024	2023	2022		
		EUR	EUR	EUR		
1	2	3	4	5	6	7
	<b>E i n n a h m e n</b>					
.1570	Vermischte Einnahmen	100	100	0,00		001
.1700	Zuweisung des Bundes	0	0	0,00		002
.1780	Spenden übrige Bereiche	0	0	350,00		002
	<b>Einnahmen</b>	<b>100</b>	<b>100</b>	<b>350,00</b>		
	<b>A u s g a b e n</b>					
.4140	Entgelt der tariflich Beschäftigte	88.200	9.300	8.818,28		005
.4340	Vers.-Kassenbeitr.tarifl.Beschäftigte	6.400	0	0,00		005
.4440	Sozialversicherung tarifl.Beschäftigte	17.600	1.200	1.005,47		005
.5200	Unterhalt und Instandsetzung	200	200	0,00		001
.5750	Ehreng. , Glückw. u. sonst. Sachausgaben	10.000	300	16,95		001
	<i>Ausrichtung der Bay. Fachtagung für Radverkehr</i>					
.6300	Vergütungen an Dritte	2.000	10.000	1.249,50		001
	<i>Klimaschutzmanagement</i>					
.6500	Geschäftsausgaben	9.000	8.000	8.026,48		001
	<i>Beteiligung an der Aktion "Stadtradeln" einschl. Abschlussveranstaltung u.a.</i>					
.6540	Reisekosten	300	500	0,00		005
	<b>Ausgaben</b>	<b>133.700</b>	<b>29.500</b>	<b>19.116,68</b>		
	<b>UAB 1120</b>	<b>Zu-/Überschuss</b>	<b>-133.600</b>	<b>-29.400</b>	<b>-18.766,68</b>	
	<b>Einnahmen</b>	<b>389.800</b>	<b>160.100</b>	<b>181.262,66</b>		
	<b>Ausgaben</b>	<b>966.400</b>	<b>632.800</b>	<b>612.409,41</b>		
	<b>AB 11</b>	<b>Zu-/Überschuss</b>	<b>-576.600</b>	<b>-472.700</b>	<b>-431.146,75</b>	

**A. Verwaltungshaushalt**

Gemeinde 1 Stadt Gunzenhausen  
 Einzelplan 1 Öffentliche Sicherheit und Ordnung  
 Abschnitt 13 Brandschutz  
 U-Abschnitt 1300 Brandschutz

Haushaltsstellen		Haushaltsansatz		Ergebnis der Jahresrechnung	Erläuterungen	Amt
Nr.	Bezeichnung	2024	2023	2022		
1	2	EUR	EUR	EUR	6	7
	<b>E i n n a h m e n</b>					
.1100	Einnahmen aus Leistungen <i>Kostenersatz für Feuerwehreinsätze und für sonstige Leistungen im Rahmen der Schlauch- und Atemschutzpflege</i>	25.000	25.000	58.484,58		001
.1400	Mieten und Nebenkosten	18.000	19.000	17.741,77		003
.1550	Umsatzsteuer	0	0	0,00		002
.1551	Umsatzsteuer-Rückvergütung	0	0	0,00		002
.1570	Vermischte Einnahmen	2.000	2.000	2.518,13		001
.1710	Zuweisung des Staates	0	0	0,00		002
.1760	Spenden v.sonst.öffentl.Sonderrechnungen	500	500	0,00		002
.1770	Spenden von privaten Unternehmen	500	500	1.100,00		002
.1780	Spenden übrige Bereiche	500	500	0,00		002
.2610	Erstattungszinsen	0	0	11,42		002
	<b>Einnahmen</b>	<b>46.500</b>	<b>47.500</b>	<b>79.855,90</b>		
	<b>A u s g a b e n</b>					
.4000	Aufwand f. ehrenamtliche Tätigkeiten - Sonstige -	300	300	120,00		005
.4060	Aufwand f. ehrenamtliche Tätigkeiten - Kommandanten -	26.500	26.500	26.866,29		005
.4061	Aufwand f. ehrenamtliche Tätigkeiten -Verdienstausfall-	13.000	10.000	6.016,53		005
.4140	Entgelt der tariflich Beschäftigten	145.100	107.800	98.900,63		005
.4340	Vers.-Kassenbeitr.tarifl.Beschäftigte	11.700	8.800	7.996,66		005
.4440	Sozialversicherung tarifl.Beschäftigte	31.400	23.200	20.636,50		005
.4460	Sozialversicherung - Kommandanten	0	0	566,47		005
.4500	Beihilfen, Unterstützungen	4.000	4.000	3.481,21		005
.5000	Gebäudeunterhalt	32.500	33.500	29.946,89		003
	2 E-Zylinder 2.500 EUR					
	Allgemeiner Unterhalt 30.000 EUR					
.5100	Unterh.v.Sirenen u.Löschwasserentnahmen Allgemeiner Unterhalt 10.000 EUR <i>Zusätzlich zum Haushaltsansatz stehen Haushaltsausgabereste von rd. 9.000 EUR zur Verfügung</i>	1.000	10.000	-6.964,07		003
.5110	Unterhalt der Außenanlagen Allgemeiner Unterhalt	10.000	10.000	387,80		003
.5200	Unterhalt der Geräte und Ausrüstung	30.000	26.000	30.849,40		001
.5201	Beschaffung v.Material f.Atemschutzpfl.	12.000	10.000	7.763,44		001
.5202	Unterhalt und Instandsetzung - Software	500	500	----		IuK
.5300	Mieten und Pachten	1.700	1.500	1.495,27		003
.5400	Steuern, Abgaben, Versicherungen	14.000	11.000	8.499,85		003
.5410	Heizung	37.000	45.000	37.497,78		003
.5420	Reinigung	0	0	0,00		001
.5430	Wasser- und Stromverbrauch	32.000	27.000	24.543,04		003
.5500	Fahrzeuge, Gebühren und Versicherungen	13.000	13.000	14.309,82		002



**A. Verwaltungshaushalt**

Gemeinde **1 Stadt Gunzenhausen**  
 Einzelplan **1 Öffentliche Sicherheit und Ordnung**  
 Abschnitt **13 Brandschutz**  
 U-Abschnitt **1300 Brandschutz**

Haushaltsstellen		Haushaltsansatz		Ergebnis der Jahresrechnung	Erläuterungen	Amt
Nr.	Bezeichnung	2024	2023	2022		
1	2	3	4	5	6	7
		EUR	EUR	EUR		
.5510	Kraftstoffe, Öl und sonstiger Bedarf	12.000	15.000	12.711,59		001
.5520	Fahrzeuge, Unterhaltung u. Instandsetzung <i>Ersatz Bereifung versch. FFW-Fahrzeuge, Sicherheitsfahrzeugbeklebung, höhere Reparaturkosten Alterung Fahrzeugbestand, Dachkennzeichnung für versch. Fahrzeuge</i>	35.000	40.000	26.467,85		001
.5600	Dienst- und Schutzkleidung <i>Schutzanzüge NF Bayern 2000 80.000 EUR 4 Chemieschutzanzüge 10.000 EUR Handschuhe 15.000 EUR</i>	105.000	80.000	70.428,75		001
.5620	Aus- und Fortbildung	12.000	9.000	6.275,05		001
.5700	Sonstige Verbrauchsmittel	7.000	7.000	4.610,96		001
.5750	Ehreng., Glückw. u. sonstige Sachausgaben <i>Feuerwehrfeste in Büchelberg u. Pflaumfeld; Ehrenabend</i>	7.000	5.000	7.040,99		001
.6300	Vergütungen an Dritte	1.000	1.000	541,30		003
.6400	Steuern, Versicherungen, Schadensfälle <i>Dienst-Unfallversicherung f.d. ehrenamtlichen Feuerwehrdienstleistenden</i>	7.500	7.500	6.297,39		001
.6410	Umsatzsteuer	0	0	0,00		002
.6411	Umsatzsteuer-Zahllast	0	0	0,00		002
.6500	Bürobedarf <i>Erstellung Feuerwehrbedarfsplan 25.000 EUR Allgemein 3.000 EUR Zusätzlich zum Ansatz stehen Haushaltsausgabereste von rd. 18.000 EUR zur Verfügung</i>	10.000	10.000	35.000,00		001
.6510	Amtsblätter, Bücher usw.	1.500	1.000	1.362,95		001
.6520	Post- und Fernmeldegebühren	6.000	10.000	3.261,40		001
.6540	Reisekosten	200	200	43,63		005
.6580	Sonst. Geschäftsausg. (u.a. Kranzspenden)	600	600	400,00		001
.6620	Vermischte Ausgaben	700	700	582,20		001
.7000	Beitrag an den Verein Feuerwehrheime	600	600	595,24		001
.7180	Zuweisung a.d. Freiwilligen Feuerwehren <i>Zuweisung wegen Abschaffung der Feuerschutzabgabe 22.000 EUR Beitrag Kreisfeuerwehrverb. 1.500 EUR Kameradschaftspl./Sonstige 8.000 EUR Weiterleitung v. Spenden 1.500 EUR</i>	33.000	32.000	29.442,70		001
.8410	Nachzahlungszinsen	0	0	0,00		002
	<b>Ausgaben</b>	<b>654.800</b>	<b>587.700</b>	<b>517.975,51</b>		
	<b>UAB 1300 Zu-/Überschuss</b>	<b>-608.300</b>	<b>-540.200</b>	<b>-438.119,61</b>		
	<b>Einnahmen</b>	<b>46.500</b>	<b>47.500</b>	<b>79.855,90</b>		
	<b>Ausgaben</b>	<b>654.800</b>	<b>587.700</b>	<b>517.975,51</b>		
	<b>AB 13 Zu-/Überschuss</b>	<b>-608.300</b>	<b>-540.200</b>	<b>-438.119,61</b>		

**A. Verwaltungshaushalt**

Gemeinde 1 Stadt Gunzenhausen  
 Einzelplan 1 Öffentliche Sicherheit und Ordnung  
 Abschnitt 14 Katastrophenschutz, Zivilschutz  
 U-Abschnitt 1400 Katastrophenschutz, Zivilschutz

Haushaltsstellen		Haushaltsansatz		Ergebnis der Jahresrechnung	Erläuterungen	Amt
Nr.	Bezeichnung	2024	2023			
		EUR	EUR	EUR		
1	2	3	4	5	6	7
	<b>E i n n a h m e n</b>					
.1300	Verkaufserlöse	100	100	0,00		001
.1600	Ersatzleistungen des Bundes	0	0	0,00		003
	<b>Einnahmen</b>	<b>100</b>	<b>100</b>	<b>0,00</b>		
	<b>A u s g a b e n</b>					
.5000	Unterhalt Schutzbau Stephanischule	0	0	-10.000,00		003
.5010	Unterhalt Schutzbau Tiefgarage	0	0	0,00		003
.5200	Unterhalt und Instandsetzung	400	1.000	40,00		001
	<i>Ausrüstungsgegenstände für den Krisenstab</i>					
.5400	Steuern, Abgaben, Versicherungen	600	500	495,65		003
.5430	Wasser-, Gas- und Stromverbrauch	500	500	395,54		003
.5710	Sonstige Verbrauchsmittel	5.000	27.000	17.430,14		001
.5750	Ehrend., Glückw. u. sonst. Sachausgaben	1.500	0	1.572,89		001
	<i>2024 findet wieder eine Ehrung statt</i>					
.6500	Geschäftsausgaben	500	500	2.405,53		001
	<i>U.a. Büromaterial für den Krisenstab</i>					
.7180	Zuschüsse an Hilfsorganisationen	3.000	3.000	2.434,00		001
	<i>Zuschüsse an die Hilfsorganisationen im Zusammenhang mit der Abschaffung der Feuerschutzabgabe</i>					
	<b>Ausgaben</b>	<b>11.500</b>	<b>32.500</b>	<b>14.773,75</b>		
<b>UAB 1400</b>	<b>Zu-/Überschuss</b>	<b>-11.400</b>	<b>-32.400</b>	<b>-14.773,75</b>		
	<b>Einnahmen</b>	<b>100</b>	<b>100</b>	<b>0,00</b>		
	<b>Ausgaben</b>	<b>11.500</b>	<b>32.500</b>	<b>14.773,75</b>		
<b>AB 14</b>	<b>Zu-/Überschuss</b>	<b>-11.400</b>	<b>-32.400</b>	<b>-14.773,75</b>		
	<b>Einnahmen</b>	<b>436.400</b>	<b>207.700</b>	<b>261.118,56</b>		
	<b>Ausgaben</b>	<b>1.632.800</b>	<b>1.253.600</b>	<b>1.145.240,33</b>		
<b>EP 1</b>	<b>Zu-/Überschuss</b>	<b>-1.196.400</b>	<b>-1.045.900</b>	<b>-884.121,77</b>		

**A. Verwaltungshaushalt**

Gemeinde 1 Stadt Gunzenhausen  
 Einzelplan 2 Schulen  
 Abschnitt 20 Schulverwaltung  
 U-Abschnitt 2000 Allgemeine Schulverwaltung

Haushaltsstellen		Haushaltsansatz		Ergebnis der Jahresrechnung	Erläuterungen	Amt
Nr.	Bezeichnung	2024	2023	2022		
		EUR	EUR	EUR		
1	2	3	4	5	6	7
	<b>E i n n a h m e n</b>					
.1570	Vermischte Einnahmen	100	100	0,00		001
.1630	Verwaltungskostenbeitr.v.Schulverbänden	31.100	29.900	28.342,56		002
.1690	Innere Verrechnungen	39.700	35.500	33.941,94		002
	<b>Einnahmen</b>	<b>70.900</b>	<b>65.500</b>	<b>62.284,50</b>		
	<b>A u s g a b e n</b>					
.4140	Entgelt der tariflich Beschäftigten	52.900	49.600	46.723,17		005
.4340	Vers.-Kassenbeitr.tarifl.Beschäftigte	4.200	4.000	3.711,76		005
.4440	Sozialversicherung tarifl.Beschäftigte	11.100	10.400	9.774,89		005
.4500	Beihilfen, Unterstützungen	0	0	0,00		005
.6500	Geschäftsausgaben	2.500	1.300	1.944,66		001
.6540	Reisekosten	200	200	130,02		005
	<b>Ausgaben</b>	<b>70.900</b>	<b>65.500</b>	<b>62.284,50</b>		
	<b>UAB 2000</b>	<b>Zu-/Überschuss</b>	<b>0</b>	<b>0</b>	<b>0,00</b>	
		<b>Einnahmen</b>	<b>70.900</b>	<b>65.500</b>	<b>62.284,50</b>	
		<b>Ausgaben</b>	<b>70.900</b>	<b>65.500</b>	<b>62.284,50</b>	
	<b>AB 20</b>	<b>Zu-/Überschuss</b>	<b>0</b>	<b>0</b>	<b>0,00</b>	

**A. Verwaltungshaushalt**

Gemeinde **1 Stadt Gunzenhausen**  
 Einzelplan **2 Schulen**  
 Abschnitt **21 Grund- und Mittelschulen**  
 U-Abschnitt **2110 Stephani-Grundschule Gunzenhausen**

Haushaltsstellen		Haushaltsansatz		Ergebnis der Jahresrechnung	Erläuterungen	Amt
Nr.	Bezeichnung	2024	2023	2022		
		EUR	EUR	EUR		
1	2	3	4	5	6	7
	<b>E i n n a h m e n</b>					
.1570	Vermischte Einnahmen <i>U.a. Einnahmen aus der Erstattung von Kopierkosten</i>	4.800	4.500	8.455,00		001
.1610	Gastschulbeiträge (Asylbewerber) <i>Gastschulbeiträge des Freistaates Bayern für abgelehnte Asylbewerberkinder (13 Schüler/in á 1.475 EUR)</i>	19.100	22.000	1.475,00		001
.1620	Gastschulbeiträge <i>Vorauss. keine auswärtigen Schüler/innen in den Ganztagesklassen</i>	0	0	0,00		001
.1710	Zuweisung des Staates für Lernmittel <i>Rest f.2023 (302 Schüler á 4,00 EUR) und Abschlag für 2024 (324 Schüler á 8,00 EUR)</i>	3.800	3.500	3.176,00		001
.1711	Zuweisungen des Staates für Systembetr.	0	9.000	1.750,00		IuK
.1712	Zuweisung des Staates (FILS-R-N)	0	0	0,00		002
.1770	Spenden von privaten Unternehmen	0	0	0,00		002
	<b>Einnahmen</b>	<b>27.700</b>	<b>39.000</b>	<b>14.856,00</b>		
	<b>A u s g a b e n</b>					
.5200	Unterhaltung und Instandsetzung	15.000	13.500	9.878,18		001
.5210	Unterhalt Sportgeräte	2.000	1.000	0,00		001
.5300	Mieten und Pachten <i>Miete für Kopiergeräte</i>	6.500	6.000	6.069,92		IuK
.5711	Verbrauchsmittel (Tinte, Schwämme usw.)	1.000	1.000	227,29		001
.5730	Schulfeste und Schulfeiern	700	700	590,48		001
.5770	Lernmittel f.d.d. Staat Ersatz leistet	8.000	9.000	3.972,68		001
.5800	Lehr- und Lernmittel	3.500	2.500	2.257,09		001
.5820	Lehrer- und Schülerbücherei	2.000	1.500	1.153,18		001
.5830	Handarbeits- und Kochunterricht	700	700	515,05		001
.6100	Benutzungsentg.Frei-/Hallenbad,Sportanl.	8.500	7.500	7.607,40		001
.6400	Steuern, Versicherungen, Schadensfälle	200	200	857,64		002
.6500	Bürobedarf	7.500	7.000	11.252,96		001
.6510	Amtsblätter, Bücher usw.	1.500	2.000	1.036,45		001
.6580	Kosten der Schülerbeförderung auf Unterrichtswegen	1.100	1.100	633,50		001
.6620	Vermischte Ausgaben	100	100	0,00		001
.6710	Kostenerstattung an Freistaat Bayern <i>für voraussichtlich vier gebundene und vier offene Ganztagesklassen im Schuljahr 2024/2025</i>	60.000	60.000	51.648,00		001
.6720	Kostenersatz f. gemeinsame Einrichtungen	100	100	0,00		001
.6721	Beitrag an die Kreisbildstelle	500	2.000	0,00		001
.6725	Kosteners.an Lkrs.f.Jugendsozialarbeit <i>Kostenanteil für die Jugendsozialarbeit gem. Kooperationsvereinbarung vom 04.04./10.04.2017</i>	11.000	11.000	10.247,32		001



**A. Verwaltungshaushalt**

Gemeinde 1 Stadt Gunzenhausen  
 Einzelplan 2 Schulen  
 Abschnitt 21 Grund- und Mittelschulen  
 U-Abschnitt 2112 Schulgebäude II: Gunzenhausen-Süd

Haushaltsstellen		Haushaltsansatz		Ergebnis der Jahresrechnung	Erläuterungen	Amt
Nr.	Bezeichnung	2024	2023	2022		
1	2	EUR	EUR	EUR	6	7
	<b>E i n n a h m e n</b>					
.1400	Miete u. Nebenk. f. Turnhallenbenutzung <i>Seit 2012 Abrechnung nach Reservierungen (Beschl. Ausschusses für Bildung, Jugend und Sport Nr. 89 vom 16.05.2011)</i>	36.000	37.000	34.921,75		001
.1401	Miete und Nebenkosten für Förderzentrum	95.000	88.000	88.634,89		003
.1403	Sonstige Mieteinnahmen <i>U. a. Überlassung von Räumen in der GS Süd an die Tamilische Schule Gunzenhausen und Blutspendetermine</i>	4.500	4.500	5.720,00		003
.1570	Vermischte Einnahmen	300	300	0,00		001
.1620	Kosteners.f.Hausmeister v.Landkreis <i>Anteiliger Kostenersatz des Landkreises für das Förderzentrum</i>	13.000	13.000	11.765,97		002
	<b>Einnahmen</b>	<b>148.800</b>	<b>142.800</b>	<b>141.042,61</b>		
	<b>A u s g a b e n</b>					
.4140	Entgelt der tariflich Beschäftigten	61.800	57.800	47.812,75		005
.4340	Vers.-Kassenbeitr.tarifl.Beschäftigte	4.800	4.600	3.822,91		005
.4440	Sozialversicherung tarifl.Beschäftigte	12.900	12.100	10.072,11		005
.5000	Bauunterhalt Schulgebäude <i>Dachsanierung Haus 5 100.000 EUR KNX Haustechnik (Restarbeiten) 15.000 EUR Wartungskosten 10.000 EUR E-Check "ortsveränderliche Betriebsmittel" 1.000 EUR Allgemeiner Unterhalt 25.000 EUR</i>	151.000	51.000	40.000,00		003
.5010	Bauunterhalt Sporthalle <i>Allgemeiner Unterhalt</i>	15.000	58.500	39.017,54		003
.5100	Unterhalt der Außenanlagen	5.000	12.000	15.000,00		003
.5200	Unterhalt und Instandsetzung	5.000	5.000	5.299,07		003
.5400	Steuern, Abgaben, Versicherungen	19.000	14.000	16.454,50		003
.5410	Heizung	55.000	60.000	32.363,73		003
.5420	Reinigung	110.000	100.000	93.127,03		003
.5430	Wasser, Strom	18.000	22.000	17.329,04		003
.5600	Dienst- und Schutzkleidung	200	200	200,00		003
.5700	Verbrauchsmittel	3.500	3.000	3.523,35		003
.6300	Leistungen durch Dritte	0	0	0,00		003
.6400	Steuern, Versicherungen, Schadensfälle	1.000	800	845,15		003
.6500	Geschäftsausgaben	100	100	83,16		003
.6540	Reisekosten	100	100	0,00		005
.6620	Vermischte Ausgaben	100	100	0,00		003
.6790	Innere Verrechnungen	29.500	31.600	26.508,87		002
	<b>Ausgaben</b>	<b>492.000</b>	<b>432.900</b>	<b>351.459,21</b>		
	<b>UAB 2112</b>	<b>Zu-/Überschuss</b>	<b>-343.200</b>	<b>-290.100</b>	<b>-210.416,60</b>	

**A. Verwaltungshaushalt**

Gemeinde **1 Stadt Gunzenhausen**  
 Einzelplan **2 Schulen**  
 Abschnitt **21 Grund- und Mittelschulen**  
 U-Abschnitt **2113 Grundschule Süd Gunzenhausen**

Haushaltsstellen		Haushaltsansatz		Ergebnis der Jahresrechnung	Erläuterungen	Amt
Nr.	Bezeichnung	2024	2023	2022		
1	2	3	4	5	6	7
		EUR	EUR	EUR		
	<b>E i n n a h m e n</b>					
.1570	Vermischte Einnahmen <i>U.a. Einnahmen aus der Erstattung für Kopierkosten</i>	3.800	3.700	3.395,00		001
.1610	Gastschulbeiträge (Asylbewerber) <i>ca. 10 Asylbewerberkinder</i>	14.000	14.000	0,00		001
.1710	Zuweisung des Staates für Lernmittel <i>Rest f.2023 (246 Schüler á 4,00 EUR) und Abschlag für 2024 (253 Schüler á 8,00 EUR)</i>	3.000	2.900	2.688,00		001
.1711	Zuweisungen des Staates für Systembetr.	0	9.000	1.750,00		IuK
.1712	Zuweisung des Staates <i>(FILS-R u. Verstärkerlstg.)</i>	0	0	1.284,00		002
	<b>Einnahmen</b>	<b>20.800</b>	<b>29.600</b>	<b>9.117,00</b>		
	<b>A u s g a b e n</b>					
.5200	Unterhalt und Instandsetzung	17.500	17.500	15.094,87		001
.5210	Unterhalt Sportgeräte <i>Einmalige Ergänzung von Sportgeräten</i>	2.000	2.000	103,35		001
.5300	Mieten und Pachten <i>Miete für Kopiergerät</i>	7.500	7.500	7.113,55		IuK
.5711	Verbrauchsmittel (Tinte, Schwämme usw.)	500	500	703,13		001
.5730	Schulfeste und Schulfesteiern	500	500	663,78		001
.5770	Lernmittel f.d.d. Staat Ersatz leistet	2.500	2.500	4.456,07		001
.5800	Lehr- und Lernmittel	2.000	2.000	1.061,51		001
.5820	Lehrer- und Schülerbücherei	1.000	1.000	134,80		001
.5830	Handarbeits- und Werkunterricht	500	500	283,39		001
.6100	Benutzungsentg.Frei-/Hallenbad,Sportanl.	7.000	6.500	3.821,75		001
.6400	Steuern, Versicherungen, Schadensfälle	200	200	134,47		002
.6500	Bürobedarf	5.000	5.000	7.000,75		001
.6510	Amtsblätter, Bücher usw.	400	400	403,80		001
.6580	Kosten der Schülerbeförderung auf Unterrichtswegen	1.200	1.000	1.384,15		001
.6620	Vermischte Ausgaben	100	100	0,00		001
.6710	Kostenerstattung an Freistaat Bayern <i>für voraussichtlich sieben Gruppen offene Ganztageschule im Schuljahr 2024/2025</i>	45.000	44.000	43.860,00		001
.6720	Kostenersatz f. gemeinsame Einrichtungen	100	100	0,00		001
.6721	Beitrag an die Kreisbildstelle	0	2.000	0,00		001
.6790	Innere Verrechnungen <i>Verwaltungskostenersatz UA 0200/0300/2000</i>	50.200	47.600	44.655,24		002
.8410	Nachzahlungszinsen	0	0	0,00		002
	<b>Ausgaben</b>	<b>143.200</b>	<b>140.900</b>	<b>130.874,61</b>		
	<b>UAB 2113</b>	<b>Zu-/Überschuss</b>	<b>-122.400</b>	<b>-111.300</b>	<b>-121.757,61</b>	

**A. Verwaltungshaushalt**

Gemeinde 1 Stadt Gunzenhausen  
 Einzelplan 2 Schulen  
 Abschnitt 21 Grund- und Mittelschulen  
 U-Abschnitt 2115 Schulgebäude III: Schulhaus Frickenfelden

Haushaltsstellen		Haushaltsansatz		Ergebnis der Jahresrechnung	Erläuterungen	Amt
Nr.	Bezeichnung	2024	2023	2022		
		EUR	EUR	EUR		
1	2	3	4	5	6	7
	<b>E i n n a h m e n</b>					
.1400	Mieten	1.900	1.400	1.826,00		003
.1570	Vermischte Einnahmen	100	100	0,00		003
	<b>Einnahmen</b>	<b>2.000</b>	<b>1.500</b>	<b>1.826,00</b>		
	<b>A u s g a b e n</b>					
.5000	Bauunterhalt Schulgebäude	3.000	3.000	12.494,22		003
	<i>Allgemeiner Unterhalt</i>					
.5200	Unterhalt und Instandsetzung	2.300	300	115,67		003
	<i>2 Weichbodenmatten</i>					
	<i>Sonstiges</i>					
.5400	Steuern, Abgaben, Versicherungen	1.700	1.500	1.332,09		003
.5410	Heizung	10.000	10.000	10.286,82		003
.5420	Reinigung	12.000	12.000	11.414,01		003
	<i>Kosten für die Fremdreinigung des Schulhauses in Frickenfelden</i>					
.5430	Wasser, Strom	2.500	2.000	1.516,28		003
.5700	Sonstige Verbrauchsmittel	100	100	0,00		003
.6400	Steuern, Versicherungen, Schadensfälle	200	200	104,96		003
.6620	Vermischte Ausgaben	100	100	0,00		003
.6790	Innere Verrechnungen	2.400	1.800	1.858,86		002
	<b>Ausgaben</b>	<b>34.300</b>	<b>31.000</b>	<b>39.122,91</b>		
<b>UAB 2115</b>	<b>Zu-/Überschuss</b>	<b>-32.300</b>	<b>-29.500</b>	<b>-37.296,91</b>		

**UA 2113 Entwicklung der Schülerzahlen der Grundschule Gunzenhausen-Süd in den letzten 10 Schuljahren**

Schuljahr	Schüler aus Gun.	Auswärtige Schüler	Gesamt
2014/2015	199	4	203
2015/2016	191	5	196
2016/2017	207	4	211
2017/2018	229	2	231
2018/2019	240	4	244
2019/2020	228	2	230
2020/2021	220	0	220
2021/2022	223	3	226
2022/2023	243	3	246
2023/2024	250	3	253



**A. Verwaltungshaushalt**

Gemeinde 1 Stadt Gunzenhausen  
 Einzelplan 2 Schulen  
 Abschnitt 21 Grund- und Mittelschulen  
 U-Abschnitt 2116 Sonstige Grundschulen

Haushaltsstellen		Haushaltsansatz		Ergebnis der Jahresrechnung	Erläuterungen	Amt
Nr.	Bezeichnung	2024	2023	2022		
		EUR	EUR	EUR		
1	2	3	4	5	6	7
	<b>E i n n a h m e n</b>					
	<b>Einnahmen</b>	<b>0</b>	<b>0</b>	<b>0,00</b>		
	<b>A u s g a b e n</b>					
.6730	Gastschulbeiträge an Schulverbände <i>Voraussichtlich keine beitragspflichtigen Gastschulverhältnisse im Grundschulbereich</i>	0	0	0,00		001
.7130	Verwaltungsumlagen an Schulverbände <i>Verwaltungsumlage an die Grundschulverbände Gnotzheim (37 Schüler á vorauss. rd. 2.785 EUR) und Muhr am See (37 Schüler á vorauss. rd. 1.953 EUR)</i>	175.300	165.600	146.825,20		002
	<b>Ausgaben</b>	<b>175.300</b>	<b>165.600</b>	<b>146.825,20</b>		
	<b>UAB 2116 Zu-/Überschuss</b>	<b>-175.300</b>	<b>-165.600</b>	<b>-146.825,20</b>		

**UA 2116 Entwicklung der Schülerzahlen des Schulverbandes Muhr am See in den letzten 10 Schuljahren**

Schuljahr	Schüler aus den Mitgliedsgemeinden		Gastschüler	Schüler insgesamt
	Gunzenhshn.	Muhr a.See		
2014/2015	36	71	0	107
2015/2016	37	67	0	104
2016/2017	38	75	0	113
2017/2018	36	75	0	111
2018/2019	33	78	0	111
2019/2020	32	76	0	108
2020/2021	31	69	0	100
2021/2022	31	78	0	109
2022/2023	42	80	0	122
2023/2024	37	81	0	118

**Entwicklung der Schülerzahlen des Schulverbandes Gnotzheim in den letzten 10 Schuljahren**

Schuljahr	Schüler aus den Mitgliedsgemeinden		Gastschüler	Schüler insgesamt
	Gunzenhshn.	Gnotzheim		
2014/2015	26	29	3	58
2015/2016	26	29	8	63
2016/2017	22	24	14	60
2017/2018	28	23	13	64
2018/2019	25	23	13	61
2019/2020	26	22	12	60
2020/2021	25	17	6	48
2021/2022	26	19	1	46
2022/2023	28	18	1	47
2023/2024	37	23	1	61

**A. Verwaltungshaushalt**

Gemeinde 1 Stadt Gunzenhausen  
 Einzelplan 2 Schulen  
 Abschnitt 21 Grund- und Mittelschulen  
 U-Abschnitt 2136 Sonstige Haupt- und Mittelschulen

Haushaltsstellen		Haushaltsansatz		Ergebnis der Jahresrechnung	Erläuterungen	Amt
Nr.	Bezeichnung	2024	2023	2022		
		EUR	EUR	EUR		
1	2	3	4	5	6	7
	<b>E i n n a h m e n</b>					
	<b>Einnahmen</b>	<b>0</b>	<b>0</b>	<b>0,00</b>		
	<b>A u s g a b e n</b>					
.6730	Gastschulbeiträge an Schulverbände <i>Gastschulbeitrag für voraussichtlich sechs Schüler/innen (6 x 1.475 EUR)</i>	8.900	8.900	11.800,00		001
.7130	Verwaltungsumlagen an Schulverbände <i>Verwaltungsumlage an den Schulverband Stephani-Mittelschule Gunzenhausen (309 Schüler/innen á voraussichtlich rd. 1.697 EUR)</i>	524.500	581.000	565.352,88		002
	<b>Ausgaben</b>	<b>533.400</b>	<b>589.900</b>	<b>577.152,88</b>		
	<b>UAB 2136 Zu-/Überschuss</b>	<b>-533.400</b>	<b>-589.900</b>	<b>-577.152,88</b>		

**UA 2136 Entwicklung der Schülerzahlen der Mittelschule Stephanischule in den letzten 10 Schuljahren**

Schuljahr	Schüler aus den Mitgliedsgemeinden			Gesamt	Gastschüler	Schüler insgesamt
	Gunzenhausen	Muhr am See	Gnotzheim			
2014/2015	242	24	15	281	62	343
2015/2016	242	33	15	290	50	340
2016/2017	268	37	11	316	45	361
2017/2018	259	35	13	307	45	352
2018/2019	266	35	10	311	31	342
2019/2020	285	29	10	324	32	356
2020/2021	294	26	6	326	43	369
2021/2022	292	27	2	321	43	364
2022/2023	326	28	5	359	56	415
2023/2024	309	27	7	343	47	390

**A. Verwaltungshaushalt**

Gemeinde **1 Stadt Gunzenhausen**  
 Einzelplan **2 Schulen**  
 Abschnitt **21 Grund- und Mittelschulen**  
 U-Abschnitt **2150 Schulgebäude I: Stephani-Schulhaus**

Haushaltsstellen		Haushaltsansatz		Ergebnis der Jahresrechnung	Erläuterungen	Amt
Nr.	Bezeichnung	2024	2023	2022		
		EUR	EUR	EUR		
1	2	3	4	5	6	7
	<b>E i n n a h m e n</b>					
.1300	Verkaufserlöse	100	100	0,00		001
.1400	Miete u. Nebenk. f. Sporthallenbenutzung <i>Seit 2012 höhere Einnahmen aufgrund Abrechnung nach Reservierungen (Beschl. des Ausschusses für Bildung, Jugend und Sport Nr. 89 vom 16.06.2011)</i>	92.000	90.000	90.265,43		001
.1401	Miete und Nebenkosten für Förderzentrum	36.000	36.000	36.443,61		003
.1402	Miete u. Nebenkosten Mittelschulverband	376.000	370.000	376.890,27		003
.1403	Sonstige Mieteinnahmen	500	500	2.580,83		003
.1550	Umsatzsteuer	0	0	0,00		002
.1551	Umsatzsteuer-Rückvergütung	0	0	0,00		002
.1570	Vermischte Einnahmen	200	500	21,26		001
.1620	Kosteners.f.Hausmeister v.Landkreis <i>Gemäß Vereinbarung vom 30.5./16.6.2006 trägt der Landkreis 25 v.H. d.Personal- kosten für die Schulhausmeister</i>	33.400	31.500	28.594,83		002
.1630	Kosteners.f.Hausmeister (Mittelschule) <i>Anteiliger Kostenersatz des Schulver- bandes Stephani-Mittelschule Gun.</i>	54.700	54.700	51.469,90		002
.1680	Verw./Personalkosteners.Hospitalstiftung	0	0	0,00		002
.1690	Innere Verrechnungen	0	0	884,81		002
.2610	Erstattungszinsen	0	0	18,34		002
	<b>Einnahmen</b>	<b>592.900</b>	<b>583.300</b>	<b>587.169,28</b>		
	<b>A u s g a b e n</b>					
.4140	Entgelt der tariflich Beschäftigten	101.400	95.300	89.364,68		005
.4340	Vers.-Kassenbeitr.tarifl.Beschäftigte	7.900	7.700	7.113,56		005
.4440	Sozialversicherung tarifl.Beschäftigte	21.000	20.000	18.767,95		005
.5000	Bauunterhalt Schulgebäude <i>Mängel an Elektroanlagen beseitigen 15.000 EUR Wartungskosten (Aufzug, Hebeanlage, BMA) 15.000 EUR Steuerung Jalousien BT 2 + 4 auf KNX 2.500 EUR Allgemeiner Unterhalt 25.000 EUR</i>	57.500	189.500	145.500,00		003
.5010	Bauunterhalt Sporthallen <i>Allgemeiner Unterhalt</i>	8.000	8.000	5.400,10		003
.5100	Unterhalt der Außenanlagen <i>Allgemeiner Unterhalt</i>	2.500	2.500	2.289,77		003
.5200	Unterhalt und Instandsetzung <i>E-Check 5.500 EUR Wartung Telefonanlage 3.600 EUR Sonstiges 4.000 EUR</i>	13.100	5.000	7.626,29		003
.5210	Unterhalt Sportgeräte	2.000	2.000	1.862,58		003
.5400	Steuern, Abgaben, Versicherungen	33.000	30.000	29.407,89		003

**A. Verwaltungshaushalt**

Gemeinde 1 Stadt Gunzenhausen  
 Einzelplan 2 Schulen  
 Abschnitt 21 Grund- und Mittelschulen  
 U-Abschnitt 2150 Schulgebäude I: Stephani-Schulhaus

Haushaltsstellen		Haushaltsansatz		Ergebnis der Jahresrechnung	Erläuterungen	Amt
Nr.	Bezeichnung	2024	2023	2022		
		EUR	EUR	EUR		
1	2	3	4	5	6	7
.5410	Heizung	55.000	65.000	43.573,18		003
.5420	Reinigung	210.000	200.000	161.613,35		003
.5430	Wasser, Strom	53.000	60.000	56.416,43		003
.5600	Dienst- und Schutzkleidung	300	300	392,20		003
.5700	Verbrauchsmittel	5.000	5.000	6.374,69		003
.6400	Steuern, Versicherungen, Schadensfälle	3.500	3.500	2.914,99		003
.6410	Umsatzsteuer	0	0	0,00		002
.6411	Umsatzsteuer-Zahllast	0	0	0,00		002
.6500	Geschäftsausgaben	100	100	27,16		003
.6540	Reisekosten	200	200	192,79		005
.6620	Vermischte Ausgaben	100	100	0,00		003
.6790	Innere Verrechnungen	27.000	25.100	27.922,63		002
.8410	Nachzahlungszinsen	0	0	0,00		002
	<b>Ausgaben</b>	<b>600.600</b>	<b>719.300</b>	<b>606.760,24</b>		
	<b>UAB 2150 Zu-/Überschuss</b>	<b>-7.700</b>	<b>-136.000</b>	<b>-19.590,96</b>		
	<b>Einnahmen</b>	<b>792.200</b>	<b>796.200</b>	<b>754.010,89</b>		
	<b>Ausgaben</b>	<b>2.155.400</b>	<b>2.249.500</b>	<b>1.999.806,49</b>		
	<b>AB 21 Zu-/Überschuss</b>	<b>-1.363.200</b>	<b>-1.453.300</b>	<b>-1.245.795,60</b>		

**A. Verwaltungshaushalt**

Gemeinde 1 Stadt Gunzenhausen  
 Einzelplan 2 Schulen  
 Abschnitt 24 Berufliche Schulen  
 U-Abschnitt 2430 Wirtschaftsschulen

Haushaltsstellen		Haushaltsansatz		Ergebnis der Jahresrechnung	Erläuterungen	Amt
Nr.	Bezeichnung	2024	2023			
		EUR	EUR	EUR		
1	2	3	4	5	6	7
	<b>E i n n a h m e n</b>					
	<b>A u s g a b e n</b>					
	<b>Einnahmen</b>	<b>0</b>	<b>0</b>	<b>0,00</b>		
.4300	Versorgungskassenbeiträge Beamte	17.100	20.400	16.014,19		005
	<b>Ausgaben</b>	<b>17.100</b>	<b>20.400</b>	<b>16.014,19</b>		
	<b>UAB 2430 Zu-/Überschuss</b>	<b>-17.100</b>	<b>-20.400</b>	<b>-16.014,19</b>		
	<b>Einnahmen</b>	<b>0</b>	<b>0</b>	<b>0,00</b>		
	<b>Ausgaben</b>	<b>17.100</b>	<b>20.400</b>	<b>16.014,19</b>		
	<b>AB 24 Zu-/Überschuss</b>	<b>-17.100</b>	<b>-20.400</b>	<b>-16.014,19</b>		

**A. Verwaltungshaushalt**

Gemeinde 1 Stadt Gunzenhausen  
 Einzelplan 2 Schulen  
 Abschnitt 29 Übrige schulische Aufgaben  
 U-Abschnitt 2900 Schülerbeförderung - Stephani-Grundschule

Haushaltsstellen		Haushaltsansatz		Ergebnis der Jahresrechnung	Erläuterungen	Amt
Nr.	Bezeichnung	2024	2023	2022		
		EUR	EUR	EUR		
1	2	3	4	5	6	7
	<b>E i n n a h m e n</b>					
.1710	Zuweisungen des Staates	33.800	31.000	29.637,00		001
	<i>37 v. H. aus 22.276,58 EUR (= Aufwand 2022) zzgl. 77 Schüler á rd. 332 EUR</i>					
	<b>Einnahmen</b>	<b>33.800</b>	<b>31.000</b>	<b>29.637,00</b>		
	<b>A u s g a b e n</b>					
.4140	Entgelt der tariflich Beschäftigten	2.500	2.300	2.142,13		005
.4340	Vers.-Kassenbeitr.tarifl.Beschäftigte	200	200	166,28		005
.4440	Sozialversicherung tarifl.Beschäftigte	500	500	448,57		005
.5600	Dienst- und Schutzkleidung	0	0	0,00		005
.6390	Kosten der Schülerbeförderung	31.000	29.000	22.276,58		001
	- zuschussfähig -					
	<b>Ausgaben</b>	<b>34.200</b>	<b>32.000</b>	<b>25.033,56</b>		
	<b>UAB 2900 Zu-/Überschuss</b>	<b>-400</b>	<b>-1.000</b>	<b>4.603,44</b>		

**A. Verwaltungshaushalt**

Gemeinde 1 Stadt Gunzenhausen  
 Einzelplan 2 Schulen  
 Abschnitt 29 Übrige schulische Aufgaben  
 U-Abschnitt 2903 Schülerbeförderung - Grundschule Süd

Haushaltsstellen		Haushaltsansatz		Ergebnis der Jahresrechnung	Erläuterungen	Amt
Nr.	Bezeichnung	2024	2023	2022		
		EUR	EUR	EUR		
1	2	3	4	5	6	7
	<b>E i n n a h m e n</b>					
.1620	Erstattung v. Gemeinden u. Gde.verbänden <i>Kostenanteil des Landkreises für die Schulbusaufsicht der Förderschüler</i>	1.500	1.500	1.319,87		005
.1710	Zuweisungen des Staates <i>37 v. H. aus 73.186,16 EUR (= Aufwand 2022)zzgl. 102 Schüler á rd. 332 EUR</i>	60.900	57.000	59.183,00		001
	<b>Einnahmen</b>	<b>62.400</b>	<b>58.500</b>	<b>60.502,87</b>		
	<b>A u s g a b e n</b>					
.4140	Entgelt der tariflich Beschäftigten	4.900	4.600	4.412,50		005
.4340	Vers.-Kassenbeitr.tarifl.Beschäftigte	400	400	355,00		005
.4440	Sozialversicherung tarifl.Beschäftigte	1.000	1.000	926,84		005
.5600	Dienst- und Schutzkleidung	0	0	0,00		005
.6390	Kosten der Schülerbeförderung - zuschussfähig -	99.000	92.000	73.186,16		001
.6540	Reisekosten	0	0	0,00		005
	<b>Ausgaben</b>	<b>105.300</b>	<b>98.000</b>	<b>78.880,50</b>		
	<b>UAB 2903 Zu-/Überschuss</b>	<b>-42.900</b>	<b>-39.500</b>	<b>-18.377,63</b>		

**A. Verwaltungshaushalt**

Gemeinde 1 Stadt Gunzenhausen  
 Einzelplan 2 Schulen  
 Abschnitt 29 Übrige schulische Aufgaben  
 U-Abschnitt 2950 Übrige schulische Aufgaben

Haushaltsstellen		Haushaltsansatz		Ergebnis der Jahresrechnung	Erläuterungen	Amt
Nr.	Bezeichnung	2024	2023	2022		
1	2	3	4	5	6	7
		EUR	EUR	EUR		
	<b>E i n n a h m e n</b>					
	<b>Einnahmen</b>	<b>0</b>	<b>0</b>	<b>0,00</b>		
	<b>A u s g a b e n</b>					
.6380	Kosten d. freiw. Schülerbeförderung	500	500	992,21		001
.6410	Beitrag zur Schülerunfallversicherung	100.500	89.400	84.817,69		002
	<i>Gesetzliche Unfallversicherung</i>					
	<i>17.239 Einw. x 5,78 EUR= rd. 99.600 EUR</i>					
	<i>Zusätzl.Unfallvers.d.Volks-</i>					
	<i>und Berufsschüler = rd. 800 EUR</i>					
	<i>Vers.f.d.Schülerlotsen 100 EUR</i>					
	<b>Ausgaben</b>	<b>101.000</b>	<b>89.900</b>	<b>85.809,90</b>		
	<b>UAB 2950 Zu-/Überschuss</b>	<b>-101.000</b>	<b>-89.900</b>	<b>-85.809,90</b>		



**A. Verwaltungshaushalt**

Gemeinde 1 Stadt Gunzenhausen  
 Einzelplan 2 Schulen  
 Abschnitt 29 Übrige schulische Aufgaben  
 U-Abschnitt 2951 Jugendverkehrsschule

Haushaltsstellen		Haushaltsansatz		Ergebnis der Jahresrechnung	Erläuterungen	Amt
Nr.	Bezeichnung	2024	2023	2022		
		EUR	EUR	EUR		
1	2	3	4	5	6	7
	<b>E i n n a h m e n</b>					
	<b>A u s g a b e n</b>					
	<b>Einnahmen</b>	<b>0</b>	<b>0</b>	<b>0,00</b>		
.5100	Unterhalt Verkehrsübungsplatz	500	1.000	0,00		003
.5200	Unterhalt und Instandsetzung	100	100	8,90		003
.5700	Sonstige Verbrauchsmittel	100	100	0,00		003
	<b>Ausgaben</b>	<b>700</b>	<b>1.200</b>	<b>8,90</b>		
<b>UAB 2951</b>	<b>Zu-/Überschuss</b>	<b>-700</b>	<b>-1.200</b>	<b>-8,90</b>		
	<b>Einnahmen</b>	<b>96.200</b>	<b>89.500</b>	<b>90.139,87</b>		
	<b>Ausgaben</b>	<b>241.200</b>	<b>221.100</b>	<b>189.732,86</b>		
<b>AB 29</b>	<b>Zu-/Überschuss</b>	<b>-145.000</b>	<b>-131.600</b>	<b>-99.592,99</b>		
	<b>Einnahmen</b>	<b>959.300</b>	<b>951.200</b>	<b>906.435,26</b>		
	<b>Ausgaben</b>	<b>2.484.600</b>	<b>2.556.500</b>	<b>2.267.838,04</b>		
<b>EP 2</b>	<b>Zu-/Überschuss</b>	<b>-1.525.300</b>	<b>-1.605.300</b>	<b>-1.361.402,78</b>		

**A. Verwaltungshaushalt**

Gemeinde 1 Stadt Gunzenhausen  
 Einzelplan 3 Wissenschaft, Forschung, Kulturpflege  
 Abschnitt 30 Verwaltung kultureller Angelegenheiten  
 U-Abschnitt 3000 Verwaltung kultureller Angelegenheiten

Haushaltsstellen		Haushaltsansatz		Ergebnis der Jahresrechnung	Erläuterungen	Amt
Nr.	Bezeichnung	2024	2023	2022		
		EUR	EUR	EUR		
1	2	3	4	5	6	7
	<b>E i n n a h m e n</b>					
.1570	Vermischte Einnahmen	0	0	0,00		006
.1640	Erstattungen sonst. öffentl. Bereich	0	0	0,00		005
.1690	Innere Verrechnungen	0	0	0,00		002
.1720	Zuschuss des Bezirks	0	0	0,00		002
.1770	Spenden von privaten Unternehmen	100	0	----		002
	<b>Einnahmen</b>	<b>100</b>	<b>0</b>	<b>0,00</b>		
	<b>A u s g a b e n</b>					
.4140	Entgelt der tariflich Beschäftigten	62.000	59.100	53.072,21		005
.4340	Vers.-Kassenbeitr.tarifl.Beschäftigte	4.600	4.400	4.284,23		005
.4440	Sozialversicherung tarifl.Beschäftigte	13.300	12.700	11.139,44		005
.5200	Unterhalt und Instandsetzung	100	100	0,00		006
.5300	Mieten	0	600	0,00		006
.5730	Freundschaftsbez. zu anderen Städten	30.000	6.000	37.635,82		006
	<i>Jubiläum Isle (40 Jahre)</i>					
.5750	Ehrengaben, Auszeichnungen	5.000	8.000	3.828,94		006
.6300	Vergütungen an Dritte	200	200	207,14		006
	<i>Kosten für die Abwicklung des bargeld-</i>					
	<i>losen Zahlungsverkehrs</i>					
.6500	Geschäftsausgaben	200	200	1.190,14		006
.6540	Reisekosten	400	500	60,83		005
.6610	Mitgliedsbeiträge	300	300	280,00		006
	<i>Mitgliedsbeiträge zum Kunstforum Fränk.</i>					
	<i>Seenland, zur Deutsch-Amerikanischen</i>					
	<i>Gesellschaft, zur Kulturinitiative Alt-</i>					
	<i>mühlfranken und zur "Kulturmacherei"</i>					
	<i>Gunzenhausen</i>					
.7000	Zuschüsse an Verbände und Vereine	600	600	600,00		006
	<i>Zuschüsse an die Freundeskreise</i>					
	<i>GUN-Isle und GUN-Frankenmuth</i>					
	<b>Ausgaben</b>	<b>116.700</b>	<b>92.700</b>	<b>112.298,75</b>		
	<b>UAB 3000</b>	<b>Zu-/Überschuss</b>	<b>-116.600</b>	<b>-92.700</b>	<b>-112.298,75</b>	

**A. Verwaltungshaushalt**

Gemeinde 1 Stadt Gunzenhausen  
 Einzelplan 3 Wissenschaft, Forschung, Kulturpflege  
 Abschnitt 30 Verwaltung kultureller Angelegenheiten  
 U-Abschnitt 3001 Partnerschaftsfonds

Haushaltsstellen		Haushaltsansatz		Ergebnis der Jahresrechnung	Erläuterungen	Amt
Nr.	Bezeichnung	2024	2023	2022		
		EUR	EUR	EUR		
1	2	3	4	5	6	7
	<b>E i n n a h m e n</b>					
.2060	Zinsen v.sonst.öffentl.Sonderrechnungen	0	0	4.110,08		002
.2090	Zinsen aus inneren Darlehen	2.500	3.200	219,92		002
	<b>Einnahmen</b>	<b>2.500</b>	<b>3.200</b>	<b>4.330,00</b>		
	<b>A u s g a b e n</b>					
.7010	Zuschüsse z. Förderung d. Partnerschaft <i>Zuschüsse für Begegnungsmaßnahmen im Rahmen der Städtepartnerschaften nach den entsprechenden städtischen Richtlinien</i>	2.500	3.200	4.330,00		002
	<b>Ausgaben</b>	<b>2.500</b>	<b>3.200</b>	<b>4.330,00</b>		
	<b>UAB 3001 Zu-/Überschuss</b>	<b>0</b>	<b>0</b>	<b>0,00</b>		
	<b>Einnahmen</b>	<b>2.600</b>	<b>3.200</b>	<b>4.330,00</b>		
	<b>Ausgaben</b>	<b>119.200</b>	<b>95.900</b>	<b>116.628,75</b>		
	<b>AB 30 Zu-/Überschuss</b>	<b>-116.600</b>	<b>-92.700</b>	<b>-112.298,75</b>		

HHSt. 3001.2060

Zweckgebundene Einnahmen gem. § 17 KommHV-Kameralistik

**A. Verwaltungshaushalt**

Gemeinde 1 Stadt Gunzenhausen  
 Einzelplan 3 Wissenschaft, Forschung, Kulturpflege  
 Abschnitt 31 Wissenschaft und Forschung  
 U-Abschnitt 3100 Wissenschaft und Forschung

Haushaltsstellen		Haushaltsansatz		Ergebnis der Jahresrechnung	Erläuterungen	Amt
Nr.	Bezeichnung	2024	2023	2022		
1	2	3	4	5	6	7
		EUR	EUR	EUR		
	<b>E i n n a h m e n</b>					
	<b>A u s g a b e n</b>					
	<b>Einnahmen</b>	0	0	0,00		
.6610	Beiträge an Verbände und Vereine Mitgliedsbeitrag zum "Förderkreis FH Ansbach" und zum "Verein der Freunde Triesdorf und Umgebung e.V."	200	200	175,00		006
.7000	Zuschüsse an Verbände und Vereine	0	0	1.000,00		002
	<b>Ausgaben</b>	200	200	1.175,00		
	<b>UAB 3100 Zu-/Überschuss</b>	-200	-200	-1.175,00		
	<b>Einnahmen</b>	0	0	0,00		
	<b>Ausgaben</b>	200	200	1.175,00		
	<b>AB 31 Zu-/Überschuss</b>	-200	-200	-1.175,00		

**A. Verwaltungshaushalt**

Gemeinde **1 Stadt Gunzenhausen**  
 Einzelplan **3 Wissenschaft, Forschung, Kulturpflege**  
 Abschnitt **32 Museen, Sammlungen, Ausstellungen**  
 U-Abschnitt **3210 Museum**

Haushaltsstellen		Haushaltsansatz		Ergebnis der Jahresrechnung	Erläuterungen	Amt
Nr.	Bezeichnung	2024	2023	2022		
1	2	EUR	EUR	EUR	6	7
	<b>E i n n a h m e n</b>					
.1100	Eintrittsgelder	1.000	1.000	1.619,50		006
	<i>Eintrittsgelder für das Museum für Vor- und Frühgeschichte</i>					
.1300	Verkaufserlöse	100	100	0,00		001
.1480	Mieten und Nebenkosten	500	1.000	931,50		003
	<i>Mieteinnahmen für das Fossilien- und Steindruckmuseum</i>					
.1570	Vermischte Einnahmen	100	100	0,00		001
.1780	Spenden übrige Bereiche	0	0	0,00		002
	<b>Einnahmen</b>	<b>1.700</b>	<b>2.200</b>	<b>2.551,00</b>		
	<b>A u s g a b e n</b>					
.5000	Gebäudeunterhalt	13.000	3.000	-2.556,48		003
	<i>Erneuerung Wärmeerzeuger 10.000 EUR</i>					
	<i>Allgemeiner Unterhalt 3.000 EUR</i>					
.5200	Unterhalt und Instandsetzung	800	800	278,94		001
.5300	Mieten	34.200	30.000	30.774,46		003
	<i>Miete für das Fossilien- u. Steindruckmuseum an die Hospitalstiftung Gun.</i>					
.5400	Steuern, Abgaben, Versicherungen	1.200	1.100	1.094,42		003
.5410	Heizung	22.500	15.000	13.000,00		003
.5420	Reinigung	16.500	15.500	14.057,67		003
	<i>Fremdreinigung der Räumlichkeiten</i>					
.5430	Wasser, Strom	6.500	6.500	6.061,50		003
.5730	Prospekte, Inserate u. sonst. Verbrauchsm.	500	500	487,45		001
.5800	Erwerb u. Unterh. v. Museumsgegenständen	800	800	108,00		001
.5900	Veranstaltungskosten	1.500	1.500	125,00		001
	<i>Ausstellungen u. sonst. Veranstaltungen des Museums</i>					
.6300	Vergütungen an Dritte	500	500	0,00		001
.6400	Steuern, Versicherungen, Schadensfälle	6.000	4.900	4.767,73		003
.6500	Geschäftsausgaben	300	300	255,33		001
.6610	Beiträge an Verbände und Vereine	400	400	1.037,00		001
	<i>Mitgliedsbeiträge zum Dt. Museumsbund, zum Verband d. Restauratoren, zum Verein z. Förderg. d. jüdischen Museums Franken, zum Germ. Nationalmuseum Nürnberg, zum Fossilien- u. Steindruckmuseum und zum Arbeitskreis westmittelfränk. Museen</i>					
.7000	Zuschüsse an Verbände und Vereine	500	500	300,00		001
	<i>Zuschüsse an das Kunstforum Fränkisches Seenland und an die Goethe-Gesellschaft</i>					
	<b>Ausgaben</b>	<b>105.200</b>	<b>81.300</b>	<b>69.791,02</b>		
	<b>UAB 3210</b>	<b>Zu-/Überschuss</b>	<b>-103.500</b>	<b>-79.100</b>	<b>-67.240,02</b>	

**A. Verwaltungshaushalt**

Gemeinde 1 Stadt Gunzenhausen  
 Einzelplan 3 Wissenschaft, Forschung, Kulturpflege  
 Abschnitt 32 Museen, Sammlungen, Ausstellungen  
 U-Abschnitt 3211 Fachwerkstadel

Haushaltsstellen		Haushaltsansatz		Ergebnis der Jahresrechnung	Erläuterungen	Amt
Nr.	Bezeichnung	2024	2023	2022		
		EUR	EUR	EUR		
1	2	3	4	5	6	7
	<b>E i n n a h m e n</b>					
.1570	Vermischte Einnahmen	100	100	0,00		006
	<b>Einnahmen</b>	<b>100</b>	<b>100</b>	<b>0,00</b>		
	<b>A u s g a b e n</b>					
.5000	Gebäudeunterhalt	2.500	2.500	-2.355,68		003
	<i>Allgemeiner Unterhalt</i>					
.5200	Unterhalt und Instandsetzung	100	100	0,00		003
.5400	Steuern, Abgaben, Versicherungen	500	400	326,43		003
.5410	Wasser, Gas, Strom	3.500	6.000	3.462,74		003
.5700	Sonstige Verbrauchsmittel	100	100	0,00		003
.6400	Steuern, Versicherungen, Schadensfälle	200	200	173,74		003
	<b>Ausgaben</b>	<b>6.900</b>	<b>9.300</b>	<b>1.607,23</b>		
	<b>UAB 3211</b>	<b>-6.800</b>	<b>-9.200</b>	<b>-1.607,23</b>		
	<b>Zu-/Überschuss</b>					

**A. Verwaltungshaushalt**

Gemeinde 1 Stadt Gunzenhausen  
 Einzelplan 3 Wissenschaft, Forschung, Kulturpflege  
 Abschnitt 32 Museen, Sammlungen, Ausstellungen  
 U-Abschnitt 3213 Stadtarchiv

Haushaltsstellen		Haushaltsansatz		Ergebnis der Jahresrechnung	Erläuterungen	Amt
Nr.	Bezeichnung	2024	2023	2022		
		EUR	EUR	EUR		
1	2	3	4	5	6	7
	<b>E i n n a h m e n</b>					
.1000	Verwaltungsgebühren	500	500	91,00		001
.1300	Verkaufserlöse	2.000	2.000	2.064,50		001
	<i>Erlöse aus dem Verkauf eigener Publikationen</i>					
.1570	Vermischte Einnahmen	100	100	0,00		001
.1760	Spenden v.sonst.öffentl.Sonderrechnungen	0	0	0,00		002
.1780	Spenden übrige Bereiche	0	0	0,00		002
	<b>Einnahmen</b>	<b>2.600</b>	<b>2.600</b>	<b>2.155,50</b>		
	<b>A u s g a b e n</b>					
.4100	Beamtenbezüge	61.800	56.400	56.457,94		005
.4300	Versorgungskassenbeiträge Beamte	22.200	24.100	20.728,47		005
.4500	Beihilfen, Unterstützungen	9.100	9.000	9.773,11		005
.5200	Unterhalt und Instandsetzung	200	200	0,00		001
.5201	Unterhalt und Instandsetzung - Software	500	500	386,96		IuK
	<i>Pflege der Archiv-Software</i>					
.5300	Mieten und Pachten	12.000	12.000	11.240,03		003
	<i>Anmietung privater Räumlichkeiten für Zwecke des Archivs</i>					
.5400	Steuern, Abgaben, Versicherungen	300	300	0,00		001
.5730	Prospekte, Inserate u.sonst.Verbrauchsm.	100	100	0,00		001
.5731	Herausgabe eigener Publikationen	10.000	10.000	0,00		001
	<i>Geplante Publikation zur 1200-Jahrfeier</i>					
.5801	Erwerb und Unterhalt von Archivgut	1.000	1.000	110,65		001
.5900	Veranstaltungskosten	1.500	16.000	125,00		001
.6500	Geschäftsausgaben	1.000	1.000	1.243,08		001
.6540	Reisekosten	100	100	64,10		005
.6620	Vermischte Ausgaben	1.000	1.000	25,00		001
	<b>Ausgaben</b>	<b>120.800</b>	<b>131.700</b>	<b>100.154,34</b>		
	<b>UAB 3213</b>	<b>Zu-/Überschuss</b>	<b>-118.200</b>	<b>-129.100</b>	<b>-97.998,84</b>	
	<b>Einnahmen</b>	<b>4.400</b>	<b>4.900</b>	<b>4.706,50</b>		
	<b>Ausgaben</b>	<b>232.900</b>	<b>222.300</b>	<b>171.552,59</b>		
	<b>AB 32</b>	<b>Zu-/Überschuss</b>	<b>-228.500</b>	<b>-217.400</b>	<b>-166.846,09</b>	

**A. Verwaltungshaushalt**

Gemeinde 1 Stadt Gunzenhausen  
 Einzelplan 3 Wissenschaft, Forschung, Kulturpflege  
 Abschnitt 33 Theater und Musikpflege  
 U-Abschnitt 3310 Theater

Haushaltsstellen		Haushaltsansatz		Ergebnis der Jahresrechnung	Erläuterungen	Amt
Nr.	Bezeichnung	2024	2023	2022		
		EUR	EUR	EUR		
1	2	3	4	5	6	7
	<b>E i n n a h m e n</b>					
.1100	Eintrittsgelder	91.000	65.000	53.364,00		006
.1410	Provisionserlöse	1.000	1.000	1,90		006
	<i>Provisionen aus dem Kartenverkauf für Fremdveranstaltungen</i>					
.1570	Vermischte Einnahmen	10.000	10.000	11,00		006
	<i>Erlöse aus der Anzeigenwerbung im Spielplanheft</i>					
.1700	Zuweisungen vom Bund	0	11.200	26.412,51		002
.1720	Zuschuss des Bezirks	5.000	5.000	5.000,00		002
	<i>Zuschuss des Bezirks Mittelfranken zur Durchführung der Theater- und Konzertsaison</i>					
.1760	Spenden v.sonst.öffentl.Sonderrechnungen	0	0	0,00		002
	<b>Einnahmen</b>	<b>107.000</b>	<b>92.200</b>	<b>84.789,41</b>		
	<b>A u s g a b e n</b>					
.5900	Kosten für Theaterveranstaltungen	150.500	100.000	86.274,92		006
	<i>Inkl. interne Verrechnung der Stadthallenbenutzung</i>					
.5920	Werbungskosten	15.000	15.000	12.419,46		006
	<i>Teilweise gedeckt durch Einnahmen aus Werbeanzeigen (s.HHSt. 3310.1570)</i>					
.6400	Steuern, Versicherungen, Schadensfälle	100	100	0,00		006
.6500	Geschäftsausgaben	3.000	3.000	3.457,18		006
	<i>Kosten für Ticket-Reservierungssystem "Reservix"</i>					
.6610	Beiträge an Verbände und Vereine	300	300	325,00		006
	<i>Mitgliedsbeitrag zur "INTHEGA e.V."</i>					
.6620	Vermischte Ausgaben	100	100	0,00		006
.7000	Zuschüsse für Veranstaltungen	1.500	3.000	300,00		006
.7010	Zuschüsse an Verbände und Vereine	1.000	1.000	960,00		006
	<b>Ausgaben</b>	<b>171.500</b>	<b>122.500</b>	<b>103.736,56</b>		
	<b>UAB 3310 Zu-/Überschuss</b>	<b>-64.500</b>	<b>-30.300</b>	<b>-18.947,15</b>		

Mehreinnahmen bei HHSt. 3310.1100 können für entsprechende Mehrausgaben bei HHSt. 3310.5900 verwendet werden



**A. Verwaltungshaushalt**

Gemeinde **1 Stadt Gunzenhausen**  
 Einzelplan **3 Wissenschaft, Forschung, Kulturpflege**  
 Abschnitt **33 Theater und Musikpflege**  
 U-Abschnitt **3320 Musikpflege (ohne Musikschulen)**

Haushaltsstellen		Haushaltsansatz		Ergebnis der Jahresrechnung	Erläuterungen	Amt
Nr.	Bezeichnung	2024	2023	2022		
		EUR	EUR	EUR		
1	2	3	4	5	6	7
	<b>E i n n a h m e n</b>					
.1100	Eintrittsgelder	20.000	5.000	20.327,30		006
.1570	Vermischte Einnahmen	100	100	0,00		006
.1700	Zuweisungen vom Bund	0	0	0,00		002
.1760	Spenden v.sonst.öffentl.Sonderrechnungen	1.000	0	2.000,00		002
	<b>Einnahmen</b>	<b>21.100</b>	<b>5.100</b>	<b>22.327,30</b>		
	<b>A u s g a b e n</b>					
.5900	Kosten für Musikveranstaltungen <i>Sommerkonzerte im Falkengarten u.a.</i>	40.000	40.000	55.700,78		006
.5920	Werbungskosten	10.000	10.000	15.567,91		006
.6400	Steuern, Versicherungen, Schadensfälle	100	100	0,00		006
.6610	Beiträge an Verbände und Vereine <i>Mitgliedsbeitrag zur Jugendkapelle Gunzenhausen und zur Arbeitsgemeinschaft Fränk. Volksmusik</i>	100	100	15,00		006
.6620	Vermischte Ausgaben	100	100	48,37		006
.7000	Zuschüsse für Konzerte <i>Inkl. Bezuschussung der Stadthallenbenützung durch örtliche Vereine aus Anlass von Konzerten (Beschluss des Stadtrates Nr. 477 vom 27.09.2018)</i>	5.000	9.000	3.480,83		006
.7010	Zuschüsse an Verbände und Vereine	7.000	7.000	6.120,00		006
	<b>Ausgaben</b>	<b>62.300</b>	<b>66.300</b>	<b>80.932,89</b>		
	<b>UAB 3320</b>	<b>Zu-/Überschuss</b>	<b>-41.200</b>	<b>-61.200</b>	<b>-58.605,59</b>	
	<b>Einnahmen</b>	<b>128.100</b>	<b>97.300</b>	<b>107.116,71</b>		
	<b>Ausgaben</b>	<b>233.800</b>	<b>188.800</b>	<b>184.669,45</b>		
	<b>AB 33</b>	<b>Zu-/Überschuss</b>	<b>-105.700</b>	<b>-91.500</b>	<b>-77.552,74</b>	

Mehreinnahmen bei HHSt. 3320.1100 können für entsprechende Mehrausgaben bei HHSt. 3320.5900 verwendet werden

**A. Verwaltungshaushalt**

Gemeinde **1 Stadt Gunzenhausen**  
 Einzelplan **3 Wissenschaft, Forschung, Kulturpflege**  
 Abschnitt **34 Heimat- und sonstige Kulturpflege**  
 U-Abschnitt **3400 Heimat- und sonstige Kulturpflege**

Haushaltsstellen		Haushaltsansatz		Ergebnis der Jahresrechnung	Erläuterungen	Amt
Nr.	Bezeichnung	2024	2023	2022		
		EUR	EUR	EUR		
1	2	3	4	5	6	7
	<b>E i n n a h m e n</b>					
.1100	Eintrittsgelder	2.000	2.000	0,00		006
.1300	Verkaufserlöse	0	0	0,00		001
.1410	Platzgelder u.a. <i>Platzgelder für versch. Veranstaltungen sowie Teilnahmeentgelte f. Kulturherbst</i>	25.000	25.000	24.980,00		006
.1570	Vermischte Einnahmen	1.000	1.000	21,50		006
.1710	Zuweisung des Landes	0	0	1.349,54		002
.1760	Spenden sonst. öffentl. Bereich	1.000	1.000	1.500,00		002
.1770	Spenden von privaten Unternehmen	1.000	1.000	0,00		002
	<b>Einnahmen</b>	<b>30.000</b>	<b>30.000</b>	<b>27.851,04</b>		
	<b>A u s g a b e n</b>					
.5100	Unterhalt der Anlagen (u.a.Brunnen) <i>Allg. Unterhalt der Brunnen u.a.</i>	5.000	5.000	24.196,29		003
.5200	Unterhalt und Instandsetzung <i>Ersatzbeschaffung von Fahnenmasten und Fahnen</i>	10.000	8.000	6.329,23		003
.5430	Wasser, Strom	2.700	3.000	2.042,57		003
.5700	Ausschm.v.Straßen u.Wegen (Verbrauchsm.)	5.000	5.000	317,23		003
.5750	Blumenschmuck- u.Fassadenwettbewerb u.ä.	500	500	66,10		003
.5800	Kosten f.Veranstaltungen d.Heimatpflege <i>Bürgerfest 50.000 EUR</i> <i>Kulturherbst 45.000 EUR</i> <i>Erntedank am Altmühlsee 20.000 EUR</i> <i>Fränkische Weihnacht 5.000 EUR</i> <i>Heimattheaterprojekt 7.000 EUR</i> <i>Stummfilmabendprojekt 8.000 EUR</i> <i>Buchprojekt "Gunzenhäuser Kinogeschichte" 15.000 EUR</i>	150.000	286.000	154.296,69		006
.6400	Steuern, Versicherungen, Schadensfälle <i>Inkl. Übernahme der Maibaum-Vers.</i>	5.000	5.000	3.162,69		002
.6610	Mitgliedsbeiträge a.Verbände u.Vereine <i>Mitgliedsbeiträge an den Bayer. Landesverein f. Heimatpflege, den Historischen Verein Mittelfranken und den Frankenbund e.V.</i>	100	100	70,00		006
.6790	Innere Verrechnungen	56.600	52.100	55.682,57		002
.7000	Zuschüsse an Verbände und Vereine	2.000	2.000	1.420,00		006
.7180	Zuschüsse für Publikationen u.a.	2.000	2.000	1.600,00		002
	<b>Ausgaben</b>	<b>238.900</b>	<b>368.700</b>	<b>249.183,37</b>		
	<b>UAB 3400 Zu-/Überschuss</b>	<b>-208.900</b>	<b>-338.700</b>	<b>-221.332,33</b>		

**A. Verwaltungshaushalt**

Gemeinde 1 Stadt Gunzenhausen  
 Einzelplan 3 Wissenschaft, Forschung, Kulturpflege  
 Abschnitt 34 Heimat- und sonstige Kulturpflege  
 U-Abschnitt 3410 Kirchweih

Haushaltsstellen		Haushaltsansatz		Ergebnis der Jahresrechnung	Erläuterungen	Amt
Nr.	Bezeichnung	2024	2023	2022		
		EUR	EUR	EUR		
1	2	3	4	5	6	7
	<b>E i n n a h m e n</b>					
.1400	Platzgebühren - Stadt	40.000	40.000	19.650,00		006
.1570	Vermischte Einnahmen	5.000	5.000	2.456,56		006
	<i>Stromkostenersatz durch Schausteller und Zeltbetreiber</i>					
	<b>Einnahmen</b>	<b>45.000</b>	<b>45.000</b>	<b>22.106,56</b>		
	<b>A u s g a b e n</b>					
.5000	Unterhalt des Festplatzes	500	500	0,00		003
.5420	Reinigung des Festplatzes	300	300	0,00		003
.5430	Wasser, Gas, Strom	8.000	6.500	6.508,37		003
	<i>Mit Inbetriebnahme der neuen Elektroverteilung werden die Stromkosten der Stadt in Rechnung gestellt und den jeweiligen Nutzern weiterverrechnet (siehe auch Einnahmen bei 3410.1570)</i>					
.5730	Kosten der Kirchweih	70.000	70.000	84.674,64		006
.6400	Steuern, Versicherungen, Schadensfälle	2.400	2.400	1.553,00		002
.6500	Geschäftsausgaben	0	0	0,00		006
.6620	Vermischte Ausgaben	100	100	0,00		006
.6790	Innere Verrechnungen	68.300	64.500	57.923,05		002
.7180	Zuschüsse f.Kirchweihen i.d.Ortsteilen	2.500	2.500	900,00		006
	<i>Zuschüsse für Ortsteil-Kirchweihen gem. Beschluss d.Ausschusses für Wirtschaft, Tourismus u. Kultur Nr.25 v.30.09.2008</i>					
.8410	Nachzahlungszinsen	0	0	0,00		002
	<b>Ausgaben</b>	<b>152.100</b>	<b>146.800</b>	<b>151.559,06</b>		
	<b>UAB 3410</b>	<b>Zu-/Überschuss</b>	<b>-107.100</b>	<b>-101.800</b>	<b>-129.452,50</b>	
	<b>Einnahmen</b>	<b>75.000</b>	<b>75.000</b>	<b>49.957,60</b>		
	<b>Ausgaben</b>	<b>391.000</b>	<b>515.500</b>	<b>400.742,43</b>		
	<b>AB 34</b>	<b>Zu-/Überschuss</b>	<b>-316.000</b>	<b>-440.500</b>	<b>-350.784,83</b>	

**A. Verwaltungshaushalt**

Gemeinde 1 Stadt Gunzenhausen  
 Einzelplan 3 Wissenschaft, Forschung, Kulturpflege  
 Abschnitt 35 Volksbildung  
 U-Abschnitt 3500 Volkshochschulen

Haushaltsstellen		Haushaltsansatz		Ergebnis der Jahresrechnung	Erläuterungen	Amt
Nr.	Bezeichnung	2024	2023	2022		
		EUR	EUR	EUR		
1	2	3	4	5	6	7
	<b>E i n n a h m e n</b>					
.1570	Vermischte Einnahmen	100	100	0,00		001
.1720	Zuweisungen von Gemeinden	0	0	0,00		002
	<i>Neuregelung aufgrund Abschluss einer Zweckvereinbarung mit den beteiligten Gemeinden (s. auch HHSt. 0300.1620) (Beschluss HaFiDi Nr. 175 vom 28.03.2022)</i>					
.1780	Zuschuss Bayer. Volkshochschulverband	0	0	0,00		002
	<b>Einnahmen</b>	<b>100</b>	<b>100</b>	<b>0,00</b>		
	<b>A u s g a b e n</b>					
.4100	Beamtenbezüge	0	0	0,00		005
.4140	Entgelt der tariflich Beschäftigten	0	0	0,00		005
.4300	Versorgungskassenbeiträge Beamte	6.100	6.600	5.656,22		005
.4340	Vers.-Kassenbeitr.tarifl.Beschäftigte	0	0	0,00		005
.4440	Sozialversicherung tarifl.Beschäftigte	0	0	0,00		005
.4500	Beihilfen und Unterstützungen	1.200	1.100	1.264,72		005
.6500	Geschäftsausgaben	100	100	0,00		001
.6540	Reisekosten	0	0	0,00		005
.7000	Zuschüsse an Volkshochschulen	100	100	20,00		001
.7180	Zuschuss an die VHS Gunzenhausen e.V.	49.200	48.100	75.000,00		002
	<i>Neuregelung aufgrund Abschluss einer Zweckvereinbarung mit den beteiligten Gemeinden (Beschluss HaFiDi Nr. 175 vom 28.03.2022)</i>					
	<b>Ausgaben</b>	<b>56.700</b>	<b>56.000</b>	<b>81.940,94</b>		
	<b>UAB 3500</b>	<b>Zu-/Überschuss</b>	<b>-56.600</b>	<b>-55.900</b>	<b>-81.940,94</b>	

**A. Verwaltungshaushalt**

Gemeinde **1 Stadt Gunzenhausen**  
 Einzelplan **3 Wissenschaft, Forschung, Kulturpflege**  
 Abschnitt **35 Volksbildung**  
 U-Abschnitt **3520 Stadt- und Schulbücherei**

Haushaltsstellen		Haushaltsansatz		Ergebnis der Jahresrechnung	Erläuterungen	Amt
Nr.	Bezeichnung	2024	2023	2022		
		EUR	EUR	EUR		
1	2	3	4	5	6	7
	<b>E i n n a h m e n</b>					
.1100	Benutzungsgebühren u. ähnliche Entgelte	18.000	18.000	11.831,10		001
.1300	Verkaufserlöse	3.000	3.000	4.040,00		001
.1570	Vermischte Einnahmen	300	300	0,00		001
.1620	Kostenersatz vom Landkreis	6.800	7.800	5.312,55		002
	<i>Anteiliger Kostenersatz des Landkreises für Reinigungsaufwand</i>					
.1640	Erstattungen sonst. öffentl. Bereich	0	0	0,00		005
.1710	Zuweisungen vom Land	3.000	3.000	4.000,00		002
.1760	Zuweisungen sonst. öffentl. Bereich	4.500	4.000	4.600,00		005
	<i>Erstattung für Bundesfreiwilligendienst</i>					
.1780	Zuweisungen u. Spenden übrige Bereiche	1.000	2.000	997,49		002
	<b>Einnahmen</b>	<b>36.600</b>	<b>38.100</b>	<b>30.781,14</b>		
	<b>A u s g a b e n</b>					
.4140	Entgelt der tariflich Beschäftigten	228.300	213.700	205.485,96		005
.4340	Vers.-Kassenbeitr.tarifl.Beschäftigte	17.100	16.300	15.027,51		005
.4440	Sozialversicherung tarifl.Beschäftigte	50.100	46.300	44.739,63		005
.4500	Beihilfen und Unterstützungen	100	100	46,32		005
.5000	Bauunterhalt	2.000	2.000	88,66		003
	<i>Allgemeiner Unterhalt</i>					
.5200	Unterhalt und Instandsetzung	5.000	5.000	2.831,06		001
.5201	Unterhalt und Instandsetzung - Software	17.000	19.000	8.477,40		IuK
.5300	Mieten	26.800	26.800	1.591,16		IuK
	<i>Barwertablösung f. 25-jährigen Mietvertrag endet zum Ende des Jahres 2022; ab 2023 Jahresmiete und Miete für Kopiergerät</i>					
.5400	Bewirtschaftungskosten	100	100	0,00		003
.5420	Reinigungskosten	25.200	25.200	19.857,30		003
	<i>Fremdreinigung der Büchereiräume</i>					
.5700	Öffentlichkeitsarbeit	1.800	3.500	1.581,06		001
.5710	Sonstige Verbrauchsmittel	800	800	1.432,24		001
.5800	Erwerb von Medien	40.000	40.000	40.601,14		001
.5810	Medienbestand für Online-Ausleihe	3.000	3.000	2.800,00		001
.5900	Honorare, Veranstaltungskosten	7.000	7.000	4.582,28		001
.6400	Steuern, Versicherungen, Schadensfälle	1.300	1.100	967,95		002
.6500	Geschäftsausgaben	2.000	700	484,05		001
.6520	Post- und Fernmeldegebühren	700	700	607,23		001
.6540	Reisekosten	800	600	952,30		005
.6610	Mitgliedsbeiträge	300	300	404,78		001
	<i>Mitgliedsbeitrag z. Bibliotheksverband Mittel- und Oberfranken</i>					
.6620	Vermischte Ausgaben	100	100	0,00		001
.6720	Kostenersatz an den Landkreis	20.400	17.500	17.131,18		003
	<i>Betriebskostenerstattung an den Lkrs. Weißenburg-Gunzenhausen</i>					
.6790	Innere Verrechnungen	500	1.000	774,49		002

**A. Verwaltungshaushalt**

Gemeinde 1 Stadt Gunzenhausen  
 Einzelplan 3 Wissenschaft, Forschung, Kulturpflege  
 Abschnitt 35 Volksbildung  
 U-Abschnitt 3520 Stadt- und Schulbücherei

Haushaltsstellen		Haushaltsansatz		Ergebnis der Jahresrechnung	Erläuterungen	Amt
Nr.	Bezeichnung	2024	2023	2022		
		EUR	EUR	EUR		
1	2	3	4	5	6	7
	<b>Ausgaben</b>	<b>450.400</b>	<b>430.800</b>	<b>370.463,70</b>		
	<b>UAB 3520</b> style="text-align: right;"> <b>Zu-/Überschuss</b>	<b>-413.800</b>	<b>-392.700</b>	<b>-339.682,56</b>		
	<b>Einnahmen</b>	<b>36.700</b>	<b>38.200</b>	<b>30.781,14</b>		
	<b>Ausgaben</b>	<b>507.100</b>	<b>486.800</b>	<b>452.404,64</b>		
	<b>AB 35</b> style="text-align: right;"> <b>Zu-/Überschuss</b>	<b>-470.400</b>	<b>-448.600</b>	<b>-421.623,50</b>		

Die Ausgaben dieses Unterabschnitts sind gegenseitig deckungsfähig (§ 18 Abs. 2 KommHV-Kameralistik)

**A. Verwaltungshaushalt**

Gemeinde 1 Stadt Gunzenhausen  
 Einzelplan 3 Wissenschaft, Forschung, Kulturpflege  
 Abschnitt 36 Naturschutz, Denkmalschutz und -pflege  
 U-Abschnitt 3600 Naturschutz und Landschaftspflege

Haushaltsstellen		Haushaltsansatz		Ergebnis der Jahresrechnung	Erläuterungen	Amt
Nr.	Bezeichnung	2024	2023	2022		
		EUR	EUR	EUR		
1	2	3	4	5	6	7
	<b>E i n n a h m e n</b>					
.1760	Spenden sonst. öffentl. Bereich	0	0	----		002
.1770	Spenden von privaten Unternehmen	0	0	----		002
	<b>Einnahmen</b>	<b>0</b>	<b>0</b>	<b>0,00</b>		
	<b>A u s g a b e n</b>					
.5100	Unterhalt der Anlagen	1.500	0	0,00		003
.6610	Mitgliedsbeiträge a. Verbände u. Vereine	100	100	30,00		003
	<i>Mitgliedsbeitrag an den Landschafts-</i> <i>pflegeverband</i>					
	<b>Ausgaben</b>	<b>1.600</b>	<b>100</b>	<b>30,00</b>		
	<b>UAB 3600</b>	<b>Zu-/Überschuss</b>	<b>-100</b>	<b>-30,00</b>		

**A. Verwaltungshaushalt**

Gemeinde 1 Stadt Gunzenhausen  
 Einzelplan 3 Wissenschaft, Forschung, Kulturpflege  
 Abschnitt 36 Naturschutz, Denkmalschutz und -pflege  
 U-Abschnitt 3650 Denkmalschutz und -pflege

Haushaltsstellen		Haushaltsansatz		Ergebnis der Jahresrechnung	Erläuterungen	Amt
Nr.	Bezeichnung	2024	2023	2022		
1	2	3	4	5	6	7
		EUR	EUR	EUR		
	<b>E i n n a h m e n</b>					
.1570	Vermischte Einnahmen	100	100	0,00		003
.1710	Zuweisung des Staates	0	0	0,00		002
.1720	Zuschuss Gemeinden u. Gem.-Verbände	0	0	0,00		002
.1760	Spenden v.sonst.öffentl.Sonderrechnungen	0	0	0,00		002
.1770	Spenden von privaten Unternehmen	0	0	0,00		002
	<b>Einnahmen</b>	<b>100</b>	<b>100</b>	<b>0,00</b>		
	<b>A u s g a b e n</b>					
.4140	Entgelt der tariflich Beschäftigten	2.900	0	1.680,00		005
.4160	Sonstige Persönliche Ausgaben	300	300	273,39		005
.4440	Sozialversicherung tarifl.Beschäftigte	800	0	475,26		005
.5000	Unterhalt des Tor- und Diebsturms	1.000	1.500	1.656,71		003
.5010	Unterhalt des Blasturms	4.000	1.000	24,19		003
	<i>Aufschaltung BMA 2.000 EUR</i>					
	<i>Allgemeiner Unterhalt 2.000 EUR</i>					
.5020	Unterhalt der Türme in den Ortsteilen	5.000	5.000	9.092,79		003
	<i>Allgemeiner Unterhalt</i>					
.5100	Unterhalt der Denkmäler und Anlagen	0	0	0,00		003
.5200	Unterhalt und Instandsetzung	200	200	0,00		003
.5400	Steuern, Abgaben, Versicherungen	2.500	2.000	2.040,14		003
.5420	Reinigung	2.500	2.500	0,00		003
	<i>Reinigung des Blasturms und des Färber-</i> <i>turms (je 3 x jährlich)</i>					
.5430	Wasser-, Gas- und Stromverbrauch	1.000	1.000	484,03		003
.5700	Sonstige Verbrauchsmittel	100	100	63,61		003
.6300	Leistungen durch Dritte	0	0	0,00		WiFö
.6400	Steuern, Versicherungen, Schadensfälle	300	300	244,28		002
.6620	Vermischte Ausgaben	100	100	0,00		003
.7110	Beitrag an den Entschädigungsfonds	17.000	15.100	13.701,00		002
	<b>Ausgaben</b>	<b>37.700</b>	<b>29.100</b>	<b>29.735,40</b>		
	<b>UAB 3650 Zu-/Überschuss</b>	<b>-37.600</b>	<b>-29.000</b>	<b>-29.735,40</b>		
	<b>Einnahmen</b>	<b>100</b>	<b>100</b>	<b>0,00</b>		
	<b>Ausgaben</b>	<b>39.300</b>	<b>29.200</b>	<b>29.765,40</b>		
	<b>AB 36 Zu-/Überschuss</b>	<b>-39.200</b>	<b>-29.100</b>	<b>-29.765,40</b>		



**A. Verwaltungshaushalt**

Gemeinde 1 Stadt Gunzenhausen  
 Einzelplan 3 Wissenschaft, Forschung, Kulturpflege  
 Abschnitt 37 Kirchliche Angelegenheiten  
 U-Abschnitt 3700 Kirchen

Haushaltsstellen		Haushaltsansatz		Ergebnis der Jahresrechnung	Erläuterungen	Amt
Nr.	Bezeichnung	2024	2023	2022		
1	2	3	4	5	6	7
		EUR	EUR	EUR		
	<b>E i n n a h m e n</b>					
	<b>Einnahmen</b>	<b>0</b>	<b>0</b>	<b>0,00</b>		
	<b>A u s g a b e n</b>					
.5900	Kosten anl. kirchl. Veranstaltungen	100	100	0,00		001
.6610	Mitgliedsbeiträge an Verbände u. Vereine	100	100	100,00		001
	<i>Mitgliedsbeitrag an die Evangelische Beschäftigungsinitiative Gun. e.V.</i>					
.7000	Zuschüsse an soziale Einrichtungen	300	300	324,26		002
	<b>Ausgaben</b>	<b>500</b>	<b>500</b>	<b>424,26</b>		
	<b>UAB 3700 Zu-/Überschuss</b>	<b>-500</b>	<b>-500</b>	<b>-424,26</b>		
	<b>Einnahmen</b>	<b>0</b>	<b>0</b>	<b>0,00</b>		
	<b>Ausgaben</b>	<b>500</b>	<b>500</b>	<b>424,26</b>		
	<b>AB 37 Zu-/Überschuss</b>	<b>-500</b>	<b>-500</b>	<b>-424,26</b>		
	<b>Einnahmen</b>	<b>246.900</b>	<b>218.700</b>	<b>196.891,95</b>		
	<b>Ausgaben</b>	<b>1.524.000</b>	<b>1.539.200</b>	<b>1.357.362,52</b>		
	<b>EP 3 Zu-/Überschuss</b>	<b>-1.277.100</b>	<b>-1.320.500</b>	<b>-1.160.470,57</b>		

**A. Verwaltungshaushalt**

Gemeinde 1 Stadt Gunzenhausen  
 Einzelplan 4 Soziale Sicherung  
 Abschnitt 40 Verwaltung der sozialen Angelegenheiten  
 U-Abschnitt 4000 Allgemeine Sozialverwaltung

Haushaltsstellen		Haushaltsansatz		Ergebnis der Jahresrechnung	Erläuterungen	Amt
Nr.	Bezeichnung	2024	2023	2022		
		EUR	EUR	EUR		
1	2	3	4	5	6	7
	<b>E i n n a h m e n</b>					
.1550	Umsatzsteuer <i>Umsatzsteuerpflicht in Sachen Personalgestellung an das BVSH</i>	11.500	10.600	12.248,97		002
.1570	Vermischte Einnahmen	100	100	0,00		001
.1680	Verw./Personalkosteners.Hospitalstiftung	60.200	55.700	64.468,28		002
.2610	Erstattungszinsen	0	0	3.115,13		002
	<b>Einnahmen</b>	<b>71.800</b>	<b>66.400</b>	<b>79.832,38</b>		
	<b>A u s g a b e n</b>					
.4100	Beamtenbezüge	41.500	38.000	38.004,77		005
.4140	Entgelt der tariflich Beschäftigten	77.700	75.400	71.848,06		005
.4300	Versorgungskassenbeiträge Beamte	22.700	24.700	29.520,76		005
.4340	Vers.-Kassenbeitr.tarifl.Beschäftigte	6.200	6.100	5.756,55		005
.4440	Sozialversicherung tarifl.Beschäftigte	16.400	15.900	15.121,43		005
.4500	Beihilfen, Unterstützungen	6.900	6.300	7.381,00		005
.6400	Umsatzsteuer	0	0	0,00		002
.6401	Umsatzsteuer-Zahllast	11.500	10.600	10.747,16		002
.6500	Geschäftsausgaben	200	200	12,90		001
.6540	Reisekosten	400	400	489,07		005
.6620	Vermischte Ausgaben	300	300	170,00		001
.8410	Nachzahlungszinsen	0	0	0,00		002
	<b>Ausgaben</b>	<b>183.800</b>	<b>177.900</b>	<b>179.051,70</b>		
	<b>UAB 4000</b>	<b>Zu-/Überschuss</b>	<b>-112.000</b>	<b>-111.500</b>	<b>-99.219,32</b>	
	<b>Einnahmen</b>	<b>71.800</b>	<b>66.400</b>	<b>79.832,38</b>		
	<b>Ausgaben</b>	<b>183.800</b>	<b>177.900</b>	<b>179.051,70</b>		
	<b>AB 40</b>	<b>Zu-/Überschuss</b>	<b>-112.000</b>	<b>-111.500</b>	<b>-99.219,32</b>	

**A. Verwaltungshaushalt**

Gemeinde 1 Stadt Gunzenhausen  
 Einzelplan 4 Soziale Sicherung  
 Abschnitt 43 Soziale Einrichtungen (ohne Einr. d. Jugendhilfe)  
 U-Abschnitt 4310 Soziale Einrichtungen für Ältere (ohne Pflegeeinr.)

Haushaltsstellen		Haushaltsansatz		Ergebnis der Jahresrechnung	Erläuterungen	Amt
Nr.	Bezeichnung	2024	2023	2022		
		EUR	EUR	EUR		
1	2	3	4	5	6	7
	<b>E i n n a h m e n</b>					
.1100	Eintrittsgelder Seniorenveranstaltungen	7.000	5.000	7.905,00		006
.1570	Vermischte Einnahmen	200	100	67,00		001
.1710	Zuweisung des Staates	0	0	0,00		002
	<b>Einnahmen</b>	<b>7.200</b>	<b>5.100</b>	<b>7.972,00</b>		
	<b>A u s g a b e n</b>					
.5730	Betreuung älterer Mitbürger <i>Inkl. interner Verrechnung der Stadthallenbenutzung</i>	16.000	15.000	13.406,16		006
.6400	Steuern, Versicherungen, Abgaben	300	300	0,00		006
.6500	Geschäftsausgaben	0	2.000	0,00		001
	<b>Ausgaben</b>	<b>16.300</b>	<b>17.300</b>	<b>13.406,16</b>		
	<b>UAB 4310 Zu-/Überschuss</b>	<b>-9.100</b>	<b>-12.200</b>	<b>-5.434,16</b>		

**A. Verwaltungshaushalt**

Gemeinde 1 Stadt Gunzenhausen  
 Einzelplan 4 Soziale Sicherung  
 Abschnitt 43 Soziale Einrichtungen (ohne Einr. d. Jugendhilfe)  
 U-Abschnitt 4350 Soziale Einrichtungen für Wohnungslose

Haushaltsstellen		Haushaltsansatz		Ergebnis der Jahresrechnung	Erläuterungen	Amt
Nr.	Bezeichnung	2024	2023	2022		
		EUR	EUR	EUR		
1	2	3	4	5	6	7
	<b>E i n n a h m e n</b>					
.1400	Entschädigung für die Wohnräume	8.000	7.000	7.306,10		001
.1570	Vermischte Einnahmen	500	500	745,40		001
	<b>Einnahmen</b>	<b>8.500</b>	<b>7.500</b>	<b>8.051,50</b>		
	<b>A u s g a b e n</b>					
.5000	Unterhalt der Obdachlosenunterkünfte	3.000	3.000	1.730,19		003
	<i>Allgemeiner Unterhalt</i>					
.5400	Steuern, Abgaben, Versicherungen	2.500	1.500	1.950,26		003
.5420	Reinigung der Unterkünfte	1.500	1.500	687,71		003
.5430	Wasser, Gas, Strom	3.000	3.000	2.244,32		003
.5700	Sonstige Verbrauchsmittel	500	500	28,60		001
.6790	Innere Verrechnungen	4.800	2.400	1.697,22		002
	<b>Ausgaben</b>	<b>15.300</b>	<b>11.900</b>	<b>8.338,30</b>		
<b>UAB 4350</b>	<b>Zu-/Überschuss</b>	<b>-6.800</b>	<b>-4.400</b>	<b>-286,80</b>		
	<b>Einnahmen</b>	<b>15.700</b>	<b>12.600</b>	<b>16.023,50</b>		
	<b>Ausgaben</b>	<b>31.600</b>	<b>29.200</b>	<b>21.744,46</b>		
<b>AB 43</b>	<b>Zu-/Überschuss</b>	<b>-15.900</b>	<b>-16.600</b>	<b>-5.720,96</b>		

**A. Verwaltungshaushalt**

Gemeinde 1 Stadt Gunzenhausen  
 Einzelplan 4 Soziale Sicherung  
 Abschnitt 46 Eigene Einrichtungen der Jugendhilfe  
 U-Abschnitt 4600 Jugendzentrum

Haushaltsstellen		Haushaltsansatz		Ergebnis der Jahresrechnung	Erläuterungen	Amt
Nr.	Bezeichnung	2024	2023	2022		
		EUR	EUR	EUR		
1	2	3	4	5	6	7
	<b>E i n n a h m e n</b>					
.1100	Eintrittsgelder	100	100	0,00		001
.1300	Verkaufserlöse	100	500	0,00		001
.1400	Mieten	0	0	0,00		003
.1570	Vermischte Einnahmen	100	300	0,00		001
	<b>Einnahmen</b>	<b>300</b>	<b>900</b>	<b>0,00</b>		
	<b>A u s g a b e n</b>					
.5000	Gebäudeunterhalt	2.500	4.500	9.569,72		003
	<i>Allgemeiner Unterhalt</i>					
.5100	Unterhalt der Außenanlagen	1.000	1.000	0,00		003
.5200	Unterhalt und Instandsetzung	500	2.000	877,36		001
.5300	Mieten	500	500	342,72		IuK
.5400	Steuern, Abgaben, Versicherungen	1.500	1.000	813,81		003
.5420	Reinigungskosten	2.500	12.000	4.218,63		003
	<i>Fremdreinigung des Jugendzentrums</i>					
.5430	Wasser, Gas, Strom	6.000	12.500	7.185,01		003
.5700	Sonstige Verbrauchsmittel	200	1.000	502,85		001
.5900	Veranstaltungskosten	500	3.000	585,06		001
.6300	Vergütungen an Dritte	5.000	70.000	9.582,93		001
	<i>Kostenersatz an das Diakonische Werk gem. Vereinbarung vom 27./28.07.2011 (siehe auch Stadtratsbeschluss Nr. 334 vom 30.06.2011)</i>					
.6400	Steuern, Versicherungen, Schadensfälle	1.000	600	482,65		002
.6500	Geschäftsausgaben	500	1.600	1.270,72		001
.6620	Vermischte Ausgaben	100	100	0,00		001
.6790	Innere Verrechnungen	7.400	1.100	666,77		002
	<b>Ausgaben</b>	<b>29.200</b>	<b>110.900</b>	<b>36.098,23</b>		
	<b>UAB 4600</b>	<b>Zu-/Überschuss</b>	<b>-28.900</b>	<b>-110.000</b>	<b>-36.098,23</b>	

**A. Verwaltungshaushalt**

Gemeinde 1 Stadt Gunzenhausen  
 Einzelplan 4 Soziale Sicherung  
 Abschnitt 46 Eigene Einrichtungen der Jugendhilfe  
 U-Abschnitt 4601 Kinderspielplätze

Haushaltsstellen		Haushaltsansatz		Ergebnis der Jahresrechnung	Erläuterungen	Amt
Nr.	Bezeichnung	2024	2023	2022		
		EUR	EUR	EUR		
1	2	3	4	5	6	7
	<b>E i n n a h m e n</b>					
.1570	Vermischte Einnahmen	100	100	0,00		003
	<b>Einnahmen</b>	<b>100</b>	<b>100</b>	<b>0,00</b>		
	<b>A u s g a b e n</b>					
.4160	Sonstige Persönliche Ausgaben	100	100	25,56		005
.5100	Unterhalt der Spielplätze	20.000	25.000	14.687,04		003
	<i>Ersatzbeschaffung von Spielgeräten</i>					
.5300	Mieten und Pachten	2.000	2.000	1.907,12		003
.5400	Steuern, Versicherungen, Abgaben	500	400	404,49		003
.5420	Bewirtschaftungskosten	100	100	0,00		003
.6620	Vermischte Ausgaben	100	100	0,00		003
.6790	Innere Verrechnungen	55.800	52.500	49.844,55		002
	<b>Ausgaben</b>	<b>78.600</b>	<b>80.200</b>	<b>66.868,76</b>		
	<b>UAB 4601</b>	<b>Zu-/Überschuss</b>	<b>-78.500</b>	<b>-80.100</b>	<b>-66.868,76</b>	

**A. Verwaltungshaushalt**

Gemeinde **1 Stadt Gunzenhausen**  
 Einzelplan **4 Soziale Sicherung**  
 Abschnitt **46 Eigene Einrichtungen der Jugendhilfe**  
 U-Abschnitt **4602 Einrichtungen der Jugendarbeit**

Haushaltsstellen		Haushaltsansatz		Ergebnis der Jahresrechnung	Erläuterungen	Amt
Nr.	Bezeichnung	2024	2023	2022		
		EUR	EUR	EUR		
1	2	3	4	5	6	7
	<b>E i n n a h m e n</b>					
.1100	Eintrittsgelder	0	800	699,00		001
.1400	Mieten	900	2.000	1.330,00		001
	<i>Einnahmen aus der Weitervermietung der Band-Proberäume</i>					
.1570	Vermischte Einnahmen	0	1.000	1.133,50		001
.1630	Verwaltungskostenbeitr. Gemeindeverbände	0	0	0,00		002
.1640	Erstattungen sonst. öffentl. Bereich	0	0	0,00		005
.1680	Verw./Personalkosteners.Hospitalstiftung	0	0	2.516,09		002
.1760	Spenden v.sonst.öffentl.Sonderrechnungen	0	0	0,00		002
.1780	Spenden übrige Bereiche	0	600	600,00		002
	<b>Einnahmen</b>	<b>900</b>	<b>4.400</b>	<b>6.278,59</b>		
	<b>A u s g a b e n</b>					
.4140	Entgelt der tariflich Beschäftigten	40.500	70.200	65.918,16		005
.4340	Vers.-Kassenbeitr.tarifl.Beschäftigte	3.200	5.700	5.335,23		005
.4440	Sozialversicherung tarifl.Beschäftigte	7.900	13.500	12.964,38		005
.5200	Unterhalt und Instandsetzung	200	1.000	787,61		001
.5300	Mieten	2.000	4.500	4.231,32		001
	<i>Miete f. Fax-/Kopiergerät Jugendpfleger und für die Band-Proberäume</i>					
.5700	Sonstige Verbrauchsmittel	0	200	200,07		001
.5900	Veranstaltungskosten	1.000	7.000	4.588,68		001
.6400	Steuern, Versicherungen, Schadensfälle	0	300	0,00		002
.6500	Geschäftsausgaben	1.500	7.000	5.899,99		001
.6540	Reisekosten	0	200	0,00		005
.6610	Beiträge an Verbände und Vereine	100	100	76,69		001
	<i>Mitgliedsbeitrag zum Dt. Kinderhilfswerk</i>					
.7000	Zuschüsse an Jugendorganisationen u.dgl. <i>U.a. auch Förderung von Ferienbetreuungsmaßnahmen</i>	4.000	4.500	1.320,00		001
.7010	Zuschüsse für mobile Jugendarbeit <i>Kostenanteil der Stadt Gunzenhausen am Projekt "Streetwork Altmühlsee" des Diakonischen Werkes (unbefristet verlängert mit Beschluss des Haupt- und Finanzausschusses Nr. 248 vom 19.06.2012)</i>	48.000	48.000	43.995,94		001
	<b>Ausgaben</b>	<b>108.400</b>	<b>162.200</b>	<b>145.318,07</b>		
	<b>UAB 4602 Zu-/Überschuss</b>	<b>-107.500</b>	<b>-157.800</b>	<b>-139.039,48</b>		

**A. Verwaltungshaushalt**

Gemeinde 1 Stadt Gunzenhausen  
 Einzelplan 4 Soziale Sicherung  
 Abschnitt 46 Eigene Einrichtungen der Jugendhilfe  
 U-Abschnitt 4603 Jugendherberge Spitalstraße 3

Haushaltsstellen		Haushaltsansatz		Ergebnis der Jahresrechnung	Erläuterungen	Amt
Nr.	Bezeichnung	2024	2023	2022		
		EUR	EUR	EUR		
1	2	3	4	5	6	7
	<b>E i n n a h m e n</b>					
.1410	Pachteinnahmen einschl.Nebenkosten	32.000	30.000	30.657,66		003
	<i>Miete zzgl. Erstattung von Betriebskosten</i>					
.1570	Vermischte Einnahmen	100	100	0,00		003
	<b>Einnahmen</b>	<b>32.100</b>	<b>30.100</b>	<b>30.657,66</b>		
	<b>A u s g a b e n</b>					
.5000	Gebäudeunterhalt	102.500	25.000	50.034,01		003
	<i>Sanierung MSR + WWB</i> 75.000 EUR					
	<i>Anstrich Fassade</i> 7.500 EUR					
	<i>Allgemeiner Unterhalt</i> 20.000 EUR					
.5200	Unterhalt und Instandsetzung	1.000	1.000	483,33		003
.5400	Steuern, Abgaben, Versicherungen	8.000	8.000	5.888,49		003
.5430	Wasser, Gas, Strom	0	0	0,00		003
	<i>Energiekosten werden seit 2019 direkt vom neuen Pächter bezahlt</i>					
.5700	Sonstige Verbrauchsmittel	100	100	0,00		003
.6300	Vergütungen an Dritte	0	0	0,00		001
	<i>Die Kostenbeteiligung an den Marketingaktivitäten des Landesverbandes werden seit 2019 direkt vom Pächter bezahlt</i>					
.6400	Steuern, Versicherungen, Schadensfälle	100	100	37,74		002
.6500	Geschäftsausgaben	300	300	107,43		IuK
	<i>Kosten für Internet-Anschluss</i>					
.6790	Innere Verrechnungen	7.600	6.800	6.707,72		002
	<b>Ausgaben</b>	<b>119.600</b>	<b>41.300</b>	<b>63.258,72</b>		
	<b>UAB 4603</b>	<b>Zu-/Überschuss</b>	<b>-87.500</b>	<b>-11.200</b>	<b>-32.601,06</b>	



**A. Verwaltungshaushalt**

Gemeinde **1 Stadt Gunzenhausen**  
 Einzelplan **4 Soziale Sicherung**  
 Abschnitt **46 Eigene Einrichtungen der Jugendhilfe**  
 U-Abschnitt **4640 Tageseinrichtungen für Kinder**

Haushaltsstellen		Haushaltsansatz		Ergebnis der Jahresrechnung	Erläuterungen	Amt
Nr.	Bezeichnung	2024	2023	2022		
		EUR	EUR	EUR		
1	2	3	4	5	6	7
	<b>E i n n a h m e n</b>					
.1570	Erstattung von Betriebskosten	2.000	1.000	1.222,84		003
.1710	Zuweisung Land	4.792.000	4.245.000	3.935.217,04		001
	<i>Zuweisung f.d. staatl. Förderanteil zzgl. rd. 180.000 EUR Betriebskostenförderung d. Bundes für die Kleinkinderbetreuung</i>					
	<b>Einnahmen</b>	<b>4.794.000</b>	<b>4.246.000</b>	<b>3.936.439,88</b>		
	<b>A u s g a b e n</b>					
.5000	Gebäudeunterhalt KiG Cronheim	0	83.000	5.415,45		003
	<i>Umbauarbeiten Nutzungsänderung OG (2. Rettungsweg) 80.000 EUR</i>					
	<i>Es stehen Haushaltsausgabereste von rd. 80.000 EUR zur Verfügung</i>					
.5100	Unterhalt Außenanlagen KiG Cronheim	1.000	1.000	3.010,37		003
.5200	Unterhalt und Instandsetzung	1.000	1.000	762,79		003
.5300	Mieten und Pachten	24.000	24.000	22.417,63		003
	<i>Anmietung von Räumen für die Großtagespflege in der Nbg.-Str. (mtl. Miete einschl. Nebenkosten)</i>					
.5400	Steuern, Abgaben, Versicherungen	1.500	1.500	678,44		003
.5430	Wasser, Gas, Strom	2.500	2.500	1.629,46		003
	<i>Stromkosten der Großtagespflege in der Nbg.-Str.</i>					
.7001	Zuschüsse an Kindertagesstätten (BayKiBiG - Kommunalanteil)	3.375.000	2.860.000	2.710.632,17		001
	<i>Nachzahlungen für 2023 und Abschläge für 2024; einschl. Qualitätsbonus-Plus</i>					
.7002	Zuschüsse an Kindertagesstätten (BayKiBiG - Staatlicher Anteil)	4.612.000	4.080.000	3.750.043,92		001
	<i>Nachzahlungen für 2023 und Abschläge für 2024; einschl. Zuschuss für Beitragsfreiheit, Qualitätsbonus, Qualitätsbonus-Plus und Leitungsbonus</i>					
.7003	Freiwillige Zuschüsse an Kindertagesstätten	270.000	240.000	222.556,46		001
	<i>Zusätzlicher freiwilliger Zuschuss der Stadt (5 v.H. des kommunalen Pflichtzuschusses) gem.Beschluss d.Ausschusses für Bildung und Soziales Nr. 14 vom 14.04.2015, zusätzl. Sprachförderung gem.Beschluss d.Ausschusses für Bildung und Soziales Nr. 7 v. 16.10.2014, freiwilliger Zuschuss für die Großtagespflege gem. Beschluss des Ausschusses für Bildung und Soziales Nr. 36 vom 21.04.2016 sowie sonstige freiwillige Zuschüsse</i>					



**A. Verwaltungshaushalt**

Gemeinde 1 Stadt Gunzenhausen  
 Einzelplan 4 Soziale Sicherung  
 Abschnitt 47 Förderung anderer Träger der Wohlfahrtspflege  
 U-Abschnitt 4700 Förderung der Wohlfahrtspflege

Haushaltsstellen		Haushaltsansatz		Ergebnis der Jahresrechnung	Erläuterungen	Amt
Nr.	Bezeichnung	2024	2023	2022		
		EUR	EUR	EUR		
1	2	3	4	5	6	7
	<b>E i n n a h m e n</b>					
	<b>A u s g a b e n</b>					
	<b>Einnahmen</b>	0	0	0,00		
.6610	Beiträge an Karitative Vereine	100	100	16,00		001
	<i>Mitgliedsbeitrag zur Lebenshilfe</i>					
	<i>Gunzenhausen e.V.</i>					
.7000	Zuschüsse an Karitative Verb. u. Vereine	500	500	160,00		001
	<b>Ausgaben</b>	600	600	176,00		
<b>UAB 4700</b>	<b>Zu-/Überschuss</b>	<b>-600</b>	<b>-600</b>	<b>-176,00</b>		
	<b>Einnahmen</b>	0	0	0,00		
	<b>Ausgaben</b>	600	600	176,00		
<b>AB 47</b>	<b>Zu-/Überschuss</b>	<b>-600</b>	<b>-600</b>	<b>-176,00</b>		

**A. Verwaltungshaushalt**

Gemeinde 1 Stadt Gunzenhausen  
 Einzelplan 4 Soziale Sicherung  
 Abschnitt 49 Sonstige soziale Angelegenheiten  
 U-Abschnitt 4980 Sonstige soziale Angelegenheiten -örtl.Träger-

Haushaltsstellen		Haushaltsansatz		Ergebnis der Jahresrechnung	Erläuterungen	Amt
Nr.	Bezeichnung	2024	2023	2022		
1	2	3	4	5	6	7
		EUR	EUR	EUR		
	<b>E i n n a h m e n</b>					
.1570	Vermischte Einnahmen	100	100	0,00		001
.1710	Zuweisung Land	0	0	0,00		002
.1760	Spenden v.sonst.öffentl.Sonderrechnungen	1.000	1.000	1.000,00		002
.1780	Spenden übrige Bereiche	500	500	50,00		002
	<b>Einnahmen</b>	<b>1.600</b>	<b>1.600</b>	<b>1.050,00</b>		
	<b>A u s g a b e n</b>					
.5200	Unterhalt und Instandsetzung	200	200	112,79		001
.5700	Sonstige Verbrauchsmittel	200	200	-24,75		001
	<i>Werbung für die ehrenamtliche Nachbarschaftshilfe</i>					
.6400	Steuern, Versicherungen, Schadensfälle	1.000	900	427,22		002
	<i>Versicherung für die ehrenamtliche Nachbarschaftshilfe</i>					
.6500	Geschäftsausgaben	800	800	728,75		001
	<i>Lfd. Geschäftsausgaben für die ehrenamtliche Nachbarschaftshilfe</i>					
.6610	Mitgliedsbeiträge an Verbände u.Vereine	100	100	134,26		001
	<i>Mitgliedsbeiträge an den Weißen Ring e.V. und an den Bayer. Landesverband für Gefangenenfürsorge</i>					
.7000	Unterstützung für wohltätige Zwecke	8.000	10.000	5.551,50		001
	<b>Ausgaben</b>	<b>10.300</b>	<b>12.200</b>	<b>6.929,77</b>		
<b>UAB 4980</b>	<b>Zu-/Überschuss</b>	<b>-8.700</b>	<b>-10.600</b>	<b>-5.879,77</b>		
	<b>Einnahmen</b>	<b>1.600</b>	<b>1.600</b>	<b>1.050,00</b>		
	<b>Ausgaben</b>	<b>10.300</b>	<b>12.200</b>	<b>6.929,77</b>		
<b>AB 49</b>	<b>Zu-/Überschuss</b>	<b>-8.700</b>	<b>-10.600</b>	<b>-5.879,77</b>		
	<b>Einnahmen</b>	<b>4.916.500</b>	<b>4.362.100</b>	<b>4.070.282,01</b>		
	<b>Ausgaben</b>	<b>8.859.100</b>	<b>7.921.500</b>	<b>7.244.797,96</b>		
<b>EP 4</b>	<b>Zu-/Überschuss</b>	<b>-3.942.600</b>	<b>-3.559.400</b>	<b>-3.174.515,95</b>		

**A. Verwaltungshaushalt**

Gemeinde 1 Stadt Gunzenhausen  
 Einzelplan 5 Gesundheit, Sport, Erholung  
 Abschnitt 55 Förderung des Sports  
 U-Abschnitt 5500 Förderung des Sports

Haushaltsstellen		Haushaltsansatz		Ergebnis der Jahresrechnung	Erläuterungen	Amt
Nr.	Bezeichnung	2024	2023	2022		
1	2	3	4	5	6	7
		EUR	EUR	EUR		
	<b>E i n n a h m e n</b>					
.1780	Spenden übrige Bereiche	0	0	0,00		002
	<b>Einnahmen</b>	<b>0</b>	<b>0</b>	<b>0,00</b>		
	<b>A u s g a b e n</b>					
.5730	Sportlererehrung	8.000	7.000	4.501,60		001
	<i>Höherer Mittelbedarf wegen Hallenmiete</i>					
.5750	Ehrend., Glückw.u.sonstige Sachausgaben	2.000	5.500	4.416,06		001
.7000	Beihilfen und Zuschüsse an Vereine	199.200	210.000	190.314,16		001
	<i>Bar-/Übungsleiterzuschüsse 55.200 EUR</i>					
	<i>Zusch.f.Turnhallenbenutzung 125.000 EUR</i>					
	<i>Bereitst.städt.Grundstücke 12.000 EUR</i>					
	<i>Sportl.Leistungen/Sonstiges 7.000 EUR</i>					
.7180	Zuschuss an Verbände und Vereine	100	100	0,00		001
	<b>Ausgaben</b>	<b>209.300</b>	<b>222.600</b>	<b>199.231,82</b>		
	<b>UAB 5500</b>	<b>Zu-/Überschuss</b>	<b>-209.300</b>	<b>-222.600</b>	<b>-199.231,82</b>	
	<b>Einnahmen</b>	<b>0</b>	<b>0</b>	<b>0,00</b>		
	<b>Ausgaben</b>	<b>209.300</b>	<b>222.600</b>	<b>199.231,82</b>		
	<b>AB 55</b>	<b>Zu-/Überschuss</b>	<b>-209.300</b>	<b>-222.600</b>	<b>-199.231,82</b>	

**A. Verwaltungshaushalt**

Gemeinde 1 Stadt Gunzenhausen  
 Einzelplan 5 Gesundheit, Sport, Erholung  
 Abschnitt 58 Park-und Gartenanlagen  
 U-Abschnitt 5800 Park-und Gartenanlagen

Haushaltsstellen		Haushaltsansatz		Ergebnis der Jahresrechnung	Erläuterungen	Amt
Nr.	Bezeichnung	2024	2023	2022		
		EUR	EUR	EUR		
1	2	3	4	5	6	7
	<b>E i n n a h m e n</b>					
.1570	Vermischte Einnahmen	200	200	125,00		003
.1580	Personalkostenersatz f. Baumaßnahmen	0	0	0,00		002
.1680	Verw./Personalkosteners.Hospitalstiftung	0	0	257,10		002
.1690	Innere Verrechnungen	35.300	43.800	38.093,65		002
.1780	Spenden übrige Bereiche	0	0	0,00		002
	<b>Einnahmen</b>	<b>35.500</b>	<b>44.000</b>	<b>38.475,75</b>		
	<b>A u s g a b e n</b>					
.4140	Entgelt der tariflich Beschäftigten	125.400	115.200	109.765,23		005
.4340	Vers.-Kassenbeitr.tarifl.Beschäftigte	10.000	9.200	8.708,83		005
.4440	Sozialversicherung tarifl.Beschäftigte	26.600	24.300	23.134,49		005
.4500	Beihilfen, Unterstützungen	100	100	23,16		005
.5100	Unterhalt der Anlagen	5.000	5.000	168,00		003
.5200	Unterhalt u.Instandsetzung (u.a.Ruheb.)	3.000	3.000	754,88		003
.5400	Steuern, Abgaben, Versicherungen	8.000	7.500	9.783,19		003
.5430	Wasser, Gas, Strom	1.000	1.000	592,21		003
.5500	Fahrz., Unterh., Vers., Kraftstoffe	6.000	6.000	2.106,71		003
.5600	Dienst- und Schutzkleidung	300	300	300,00		003
.5710	Verbrauchsmaterial	500	500	362,00		003
.6300	Vergütungen an Dritte	140.000	130.000	94.798,30		003
	<i>Unterhalt und Pflege der Grünanlagen durch beauftragte Unternehmen bzw. Vereine und Organisationen, Baumpflege</i>					
.6400	Steuern, Versicherungen, Schadensfälle	1.600	1.600	1.580,88		002
.6620	Vermischte Ausgaben	100	100	0,00		003
.6790	Innere Verrechnungen	227.900	224.000	276.333,57		002
	<b>Ausgaben</b>	<b>555.500</b>	<b>527.800</b>	<b>528.411,45</b>		
	<b>UAB 5800</b>	<b>Zu-/Überschuss</b>	<b>-520.000</b>	<b>-483.800</b>	<b>-489.935,70</b>	
	<b>Einnahmen</b>	<b>35.500</b>	<b>44.000</b>	<b>38.475,75</b>		
	<b>Ausgaben</b>	<b>555.500</b>	<b>527.800</b>	<b>528.411,45</b>		
	<b>AB 58</b>	<b>Zu-/Überschuss</b>	<b>-520.000</b>	<b>-483.800</b>	<b>-489.935,70</b>	

**A. Verwaltungshaushalt**

Gemeinde 1 Stadt Gunzenhausen  
 Einzelplan 5 Gesundheit, Sport, Erholung  
 Abschnitt 59 Sonstige Erholungseinrichtungen  
 U-Abschnitt 5900 Sonstige Erholungseinrichtungen

Haushaltsstellen		Haushaltsansatz		Ergebnis der Jahresrechnung	Erläuterungen	Amt
Nr.	Bezeichnung	2024	2023	2022		
		EUR	EUR	EUR		
1	2	3	4	5	6	7
	<b>E i n n a h m e n</b>					
.1550	Umsatzsteuer <i>Umsatzsteuerpflicht in Sachen Personalgestellung an den ZVA</i>	150.000	137.900	126.845,66		002
.1570	Vermischte Einnahmen	200	100	125,00		003
.1630	Ersatz f. Geschäftsführung ZV Altmühlsee	876.800	792.500	741.787,47		002
.1640	Erstattung sonst. öffentl. Bereich	0	0	0,00		005
.2610	Erstattungszinsen	0	0	23.645,15		002
	<b>Einnahmen</b>	<b>1.027.000</b>	<b>930.500</b>	<b>892.403,28</b>		
	<b>A u s g a b e n</b>					
.4100	Beamtenbezüge	131.500	117.800	113.279,49		005
.4140	Entgelt der tariflich Beschäftigten	511.800	475.700	433.452,22		005
.4300	Versorgungskassenbeiträge Beamte	72.300	78.800	65.221,11		005
.4340	Vers.-Kassenbeitr.tarifl.Beschäftigte	37.100	33.900	30.094,20		005
.4440	Sozialversicherung tarifl.Beschäftigte	108.000	98.700	89.648,75		005
.4500	Beihilfen, Unterstützungen	8.500	7.800	8.447,67		005
.5100	Unterhalt d.Anlagen einschl.Spazierwege	2.000	3.000	1.452,36		003
.5200	Unterhalt u.Instandsetzung (u.a.Ruheb.)	2.000	2.000	693,31		003
.5710	Sonstige Verbrauchsmittel	300	300	306,00		003
.6400	Umsatzsteuer	0	0	37,74		002
.6401	Umsatzsteuer-Zahllast	150.000	137.900	118.982,77		002
.6620	Vermischte Ausgaben	100	100	0,00		003
.7130	Umlagen an den ZV Altmühlsee <i>Voraussichtliche Umlage von rd. 67.000 EUR</i>	67.000	48.000	48.456,44		002
.7131	Umlagen an den ZV Brombachsee	2.000	1.300	1.050,00		002
.7180	Zuschuss an Verbände und Vereine	100	100	0,00		001
.8410	Nachzahlungszinsen	0	0	0,00		002
	<b>Ausgaben</b>	<b>1.092.700</b>	<b>1.005.400</b>	<b>911.122,06</b>		
	<b>UAB 5900</b> Zu-/Überschuss	<b>-65.700</b>	<b>-74.900</b>	<b>-18.718,78</b>		
	<b>Einnahmen</b>	<b>1.027.000</b>	<b>930.500</b>	<b>892.403,28</b>		
	<b>Ausgaben</b>	<b>1.092.700</b>	<b>1.005.400</b>	<b>911.122,06</b>		
	<b>AB 59</b> Zu-/Überschuss	<b>-65.700</b>	<b>-74.900</b>	<b>-18.718,78</b>		
	<b>Einnahmen</b>	<b>1.062.500</b>	<b>974.500</b>	<b>930.879,03</b>		
	<b>Ausgaben</b>	<b>1.857.500</b>	<b>1.755.800</b>	<b>1.638.765,33</b>		
	<b>EP 5</b> Zu-/Überschuss	<b>-795.000</b>	<b>-781.300</b>	<b>-707.886,30</b>		

**A. Verwaltungshaushalt**

Gemeinde 1 Stadt Gunzenhausen  
 Einzelplan 6 Bau- und Wohnungswesen, Verkehr  
 Abschnitt 60 Bauverwaltung  
 U-Abschnitt 6000 Allgemeine Bauverwaltung

Haushaltsstellen		Haushaltsansatz		Ergebnis der Jahresrechnung	Erläuterungen	Amt
Nr.	Bezeichnung	2024	2023	2022		
		EUR	EUR	EUR		
1	2	3	4	5	6	7
	<b>E i n n a h m e n</b>					
.1000	Verwaltungsgebühren	3.000	4.000	4.464,36		003
.1570	Vermischte Einnahmen	100	100	0,00		003
.1640	Erstattungen sonst. öffentl. Bereich	0	0	0,00		005
.1680	Verw./Personalkosteners.Hospitalstiftung	13.500	14.900	13.675,33		002
.1690	Innere Verrechnungen	6.300	6.000	5.668,00		002
	<b>Einnahmen</b>	<b>22.900</b>	<b>25.000</b>	<b>23.807,69</b>		
	<b>A u s g a b e n</b>					
.4100	Beamtenbezüge	0	0	0,00		005
.4140	Entgelt der tariflich Beschäftigten	182.400	194.000	180.483,27		005
.4300	Versorgungskassenbeiträge Beamte	24.700	26.300	23.094,46		005
.4340	Vers.-Kassenbeitr.tarifl.Beschäftigte	14.600	15.700	14.428,49		005
.4440	Sozialversicherung tarifl.Beschäftigte	36.900	40.300	38.236,05		005
.4500	Beihilfen, Unterstützungen	22.900	16.000	17.998,74		005
.5200	Unterhalt und Instandsetzung	1.000	5.800	0,00		003
.5201	Unterhalt und Instandsetzung - Software <i>Softwarepflege für Spezialsoftware der Bauverwaltung</i>	3.000	3.000	1.859,48		IuK
.5300	Mieten	0	0	1.270,92		IuK
.6300	Leistungen durch Dritte <i>Nachdigitalisierung von Unterlagen für die Hausakten des Bauamtes</i>	4.000	4.000	3.590,78		003
.6500	Bürobedarf	100	100	0,00		003
.6510	Amtsblätter, Bücher usw.	400	400	504,70		003
.6540	Reisekosten	300	400	94,70		005
.6620	Vermischte Ausgaben	100	100	0,00		003
.8410	Erstattung von Zinsen	0	0	0,00		003
	<b>Ausgaben</b>	<b>290.400</b>	<b>306.100</b>	<b>281.561,59</b>		
	<b>UAB 6000</b>	<b>Zu-/Überschuss</b>	<b>-267.500</b>	<b>-281.100</b>	<b>-257.753,90</b>	



**A. Verwaltungshaushalt**

Gemeinde 1 Stadt Gunzenhausen  
 Einzelplan 6 Bau- und Wohnungswesen, Verkehr  
 Abschnitt 60 Bauverwaltung  
 U-Abschnitt 6010 Stadtbauamt

Haushaltsstellen		Haushaltsansatz		Ergebnis der Jahresrechnung	Erläuterungen	Amt
Nr.	Bezeichnung	2024	2023	2022		
		EUR	EUR	EUR		
1	2	3	4	5	6	7
	<b>E i n n a h m e n</b>					
.1300	Einn.a.d.Ausgabe v.Ausschreibungsunterl.	200	200	0,00		003
.1550	Umsatzsteuer	4.800	4.400	4.366,92		002
	<i>Umsatzsteuerpflicht in Sachen</i>					
	<i>Personalgestellung an das BVSH</i>					
.1570	Vermischte Einnahmen	100	100	0,00		003
.1630	Pers.u.sächl.Verw.kosteners.v.Zweckverb.	0	0	3.500,00		002
.1640	Erstattungen sonst. öffentl. Bereich	0	0	0,00		005
.1680	Verw./Personalkosteners.Hospitalstiftung	44.600	41.300	34.611,21		002
.1690	Innere Verrechnungen	118.900	91.200	106.917,22		002
.2610	Erstattungszinsen	0	0	1.178,66		002
	<b>Einnahmen</b>	<b>168.600</b>	<b>137.200</b>	<b>150.574,01</b>		
	<b>A u s g a b e n</b>					
.4140	Entgelt der tariflich Beschäftigten	556.500	517.100	423.354,02		005
.4300	Versorgungskassenbeiträge Beamte	23.400	25.200	21.865,83		005
.4340	Vers.-Kassenbeitr.tarifl.Beschäftigte	44.500	41.900	32.072,15		005
.4440	Sozialversicherung tarifl.Beschäftigte	113.700	97.400	87.944,26		005
.4500	Beihilfen, Unterstützungen	7.200	6.900	8.055,34		005
.5200	Unterhalt und Instandsetzung	2.000	600	1.002,24		003
.5201	Unterhalt und Instandsetzung - Software	6.000	5.500	4.850,77		IuK
	<i>Softwarepflege der Spezialsoftware des Stadtbauamtes</i>					
.5300	Mieten	2.000	2.000	0,00		IuK
	<i>Miete für Kopiergerät</i>					
.5600	Dienst- und Schutzkleidung	500	500	709,38		003
.6400	Umsatzsteuer	0	0	0,00		002
.6401	Umsatzsteuer - Zahllast	4.800	4.400	-2.578,03		002
.6410	Versicherungen f. Zwecke des Bauamtes	0	500	464,81		002
.6500	Bürobedarf	1.500	1.200	1.057,99		003
.6510	Amtsblätter, Bücher usw.	1.000	900	1.061,60		003
.6540	Reisek.einschl.Entsch.f.Ben.d.priv.PKW's	4.000	4.000	2.659,58		005
.6620	Vermischte Ausgaben	100	100	0,00		003
.8410	Nachzahlungszinsen	0	0	0,00		002
	<b>Ausgaben</b>	<b>767.200</b>	<b>708.200</b>	<b>582.519,94</b>		
<b>UAB 6010</b>	<b>Zu-/Überschuss</b>	<b>-598.600</b>	<b>-571.000</b>	<b>-431.945,93</b>		
	<b>Einnahmen</b>	<b>191.500</b>	<b>162.200</b>	<b>174.381,70</b>		
	<b>Ausgaben</b>	<b>1.057.600</b>	<b>1.014.300</b>	<b>864.081,53</b>		
<b>AB 60</b>	<b>Zu-/Überschuss</b>	<b>-866.100</b>	<b>-852.100</b>	<b>-689.699,83</b>		

**A. Verwaltungshaushalt**

Gemeinde 1 Stadt Gunzenhausen  
 Einzelplan 6 Bau- und Wohnungswesen, Verkehr  
 Abschnitt 61 Städteb.Plang.,-Förd.,Verm.,Bauordnung  
 U-Abschnitt 6100 Städteb.Plang.,-Förd.,Verm.,Bauordnung

Haushaltsstellen		Haushaltsansatz		Ergebnis der Jahresrechnung	Erläuterungen	Amt
Nr.	Bezeichnung	2024	2023	2022		
		EUR	EUR	EUR		
1	2	3	4	5	6	7
	<b>E i n n a h m e n</b>					
.1570	Vermischte Einnahmen <i>Kostenersatz für vorhabensbezogene Bebauungspläne</i>	5.000	10.000	0,00		003
.1620	Kostenersatz von Gemeinden <i>Kostenersatz beteiligter Nachbargemein- den für die Umsetzungsbegleitung der ILE-Region "Fränk. Seenland-Hahnenkamm"</i>	8.500	8.500	8.570,90		002
.1710	Zuweisungen vom Land <i>Zuweisung für die Umsetzungsbegleitung der ILE-Region "Fränk. Seenland-Hahnenkamm"</i>	41.000	40.200	45.325,23		003
	<b>Einnahmen</b>	<b>54.500</b>	<b>58.700</b>	<b>53.896,13</b>		
	<b>A u s g a b e n</b>					
.6500	Geschäftsausgaben <i>Für die Kosten der Bauleitplanung stehen Haushaltsausgabereste von rd. 160.000 EUR zur Verfügung</i>	0	133.000	141.184,75		003
.6501	Umsetzungsbegleitung ILE-Prozess <i>Honorar für die Umsetzungsbeleitung der ILE-Region "Fränk. Seenland-Hahnenkamm" durch ein externes Büro</i>	60.000	58.000	57.868,40		003
.6620	Vermischte Ausgaben	100	100	26,92		003
	<b>Ausgaben</b>	<b>60.100</b>	<b>191.100</b>	<b>199.080,07</b>		
	<b>UAB 6100</b>	<b>Zu-/Überschuss</b>	<b>-5.600</b>	<b>-132.400</b>	<b>-145.183,94</b>	
		<b>Einnahmen</b>	<b>54.500</b>	<b>58.700</b>	<b>53.896,13</b>	
		<b>Ausgaben</b>	<b>60.100</b>	<b>191.100</b>	<b>199.080,07</b>	
	<b>AB 61</b>	<b>Zu-/Überschuss</b>	<b>-5.600</b>	<b>-132.400</b>	<b>-145.183,94</b>	

**A. Verwaltungshaushalt**

Gemeinde 1 Stadt Gunzenhausen  
 Einzelplan 6 Bau- und Wohnungswesen, Verkehr  
 Abschnitt 62 Wohnungsbauförderung u. Wohnungsfürs.  
 U-Abschnitt 6200 Wohnungsbauförderung u. Wohnungsfürs.

Haushaltsstellen		Haushaltsansatz		Ergebnis der Jahresrechnung	Erläuterungen	Amt
Nr.	Bezeichnung	2024	2023			
		EUR	EUR	EUR		
1	2	3	4	5	6	7
	<b>E i n n a h m e n</b>					
.2070	Zinsen a. Baukrediten - private Untern.	400	500	453,55		002
	<b>Einnahmen</b>	<b>400</b>	<b>500</b>	<b>453,55</b>		
	<b>A u s g a b e n</b>					
	<b>Ausgaben</b>	<b>0</b>	<b>0</b>	<b>0,00</b>		
UAB 6200	<b>Zu-/Überschuss</b>	<b>400</b>	<b>500</b>	<b>453,55</b>		
	<b>Einnahmen</b>	<b>400</b>	<b>500</b>	<b>453,55</b>		
	<b>Ausgaben</b>	<b>0</b>	<b>0</b>	<b>0,00</b>		
AB 62	<b>Zu-/Überschuss</b>	<b>400</b>	<b>500</b>	<b>453,55</b>		

**A. Verwaltungshaushalt**

Gemeinde **1 Stadt Gunzenhausen**  
 Einzelplan **6 Bau- und Wohnungswesen, Verkehr**  
 Abschnitt **63 Straßen, Wege, Brücken**  
 U-Abschnitt **6300 Gemeindestraßen**

Haushaltsstellen		Haushaltsansatz		Ergebnis der Jahresrechnung	Erläuterungen	Amt
Nr.	Bezeichnung	2024	2023	2022		
		EUR	EUR	EUR		
1	2	3	4	5	6	7
	<b>E i n n a h m e n</b>					
.1100	Sondernutzungsgebühren	20.000	20.000	20.918,77		001
.1410	Mieten, Pachten, Obstertrag u.a.	2.000	1.500	4.803,00		003
.1570	Vermischte Einnahmen	2.000	2.000	440,67		003
.1571	Ersatz f. beschädigte Verkehrseinrichtg.	2.000	2.000	1.792,80		003
.1630	Pers.u.sächl.Verw.Kosteners.v.Zweckverb.	0	0	0,00		002
.1680	Verw./Personalkosteners.Hospitalstiftung	0	0	0,00		002
.1690	Innere Verrechnungen	5.500	5.700	3.553,52		002
.1710	Unterhaltungszuweisungen n. Art 13b FAG	290.600	290.600	290.600,00		002
	165 km Gemeindestraßen x rd. 1.760 EUR					
.2610	Stundungszinsen	0	100	0,00		002
	<b>Einnahmen</b>	<b>322.100</b>	<b>321.900</b>	<b>322.108,76</b>		
	<b>A u s g a b e n</b>					
.5100	Unterhalt der Straßen, Wege, Brücken	305.000	400.000	236.535,48		003
	<i>Oberflächenbehandlung</i> 55.000 EUR					
	<i>Dünnschichtbeläge</i> 60.000 EUR					
	<i>Rinnen-/Rissesanierungen</i> 15.000 EUR					
	<i>Markierungsarbeiten</i> 45.000 EUR					
	<i>San. Brücken (Ergebnis Bauwerksprüfung)</i> 30.000 EUR					
	<i>San. "Brücke Oettinger Straße"</i> 15.000 EUR					
	<i>Allgemeiner Unterhalt</i> 85.000 EUR					
.5101	Unterhalt von Verkehrseinrichtungen	80.000	60.000	83.988,31		003
	<i>Wartung/Unterhalt der Ampelanlagen und Ern. von Verkehrseinrichtungen</i>					
.5200	Unterhalt und Instandsetzung	1.000	1.000	1.860,80		003
.5400	Straßenentwässerungsanteil	144.200	250.300	312.125,45		002
	<i>Straßenentwässerungsanteil an den UA 7000 -Abwasserbeseitigung-</i>					
.5500	Fahrzeuge: Unterhalt, Vers., Kraftstoff	10.000	7.000	6.933,02		003
.5700	Wasser- und Stromverbrauch	5.000	5.000	2.892,87		003
.5710	Betriebs- und Verbrauchsmittel	1.000	1.000	764,62		003
.6300	Vergütungen an Dritte	60.000	70.000	79.623,33		003
	<i>Pflege der Kreisverkehrsanzpflanzungen und des Straßenbegleitgrüns, Leerung und Reinigung der Straßensinkkästen (rd. 30.000 EUR), sowie Nachkontrolle Baumbestand f. Baumkataster (rd. 30.000 EUR)</i>					
.6310	Pflege Straßenbestandsverzeichnis	0	0	55.000,00		003
.6320	Straßenzustandserfassung	0	0	0,00		003
.6400	Steuern, Versicherungen, Schadensfälle	500	500	454,69		002
.6620	Vermischte Ausgaben	100	100	0,00		003
.6790	Innere Verrechnungen	348.900	319.000	302.142,36		002

**A. Verwaltungshaushalt**

Gemeinde 1 Stadt Gunzenhausen  
 Einzelplan 6 Bau- und Wohnungswesen, Verkehr  
 Abschnitt 63 Straßen, Wege, Brücken  
 U-Abschnitt 6300 Gemeindestraßen

Haushaltsstellen		Haushaltsansatz		Ergebnis der Jahresrechnung	Erläuterungen	Amt
Nr.	Bezeichnung	2024	2023	2022		
		EUR	EUR	EUR		
1	2	3	4	5	6	7
	Ausgaben	955.700	1.113.900	1.082.320,93		
UAB	6300 Zu-/Überschuss	-633.600	-792.000	-760.212,17		
	Einnahmen	322.100	321.900	322.108,76		
	Ausgaben	955.700	1.113.900	1.082.320,93		
AB	63 Zu-/Überschuss	-633.600	-792.000	-760.212,17		

**A. Verwaltungshaushalt**

Gemeinde 1 Stadt Gunzenhausen  
 Einzelplan 6 Bau- und Wohnungswesen, Verkehr  
 Abschnitt 67 Straßenbeleuchtung und -reinigung  
 U-Abschnitt 6700 Straßenbeleuchtung

Haushaltsstellen		Haushaltsansatz		Ergebnis der Jahresrechnung	Erläuterungen	Amt
Nr.	Bezeichnung	2024	2023	2022		
1	2	3	4	5	6	7
		EUR	EUR	EUR		
	<b>E i n n a h m e n</b>					
.1570	Vermischte Einnahmen	4.000	4.000	3.331,37		003
	<b>Einnahmen</b>	<b>4.000</b>	<b>4.000</b>	<b>3.331,37</b>		
	<b>A u s g a b e n</b>					
.5110	Unterhalt der Anlagen	80.000	60.000	65.000,00		003
.5700	Stromkosten	135.000	150.000	138.270,55		003
.5701	Glühlampen, Leuchtstoffröhren usw.	1.000	2.000	890,93		003
.6620	Vermischte Ausgaben	100	100	0,00		003
	<b>Ausgaben</b>	<b>216.100</b>	<b>212.100</b>	<b>204.161,48</b>		
	<b>UAB 6700</b>	<b>Zu-/Überschuss</b>	<b>-212.100</b>	<b>-208.100</b>	<b>-200.830,11</b>	

**A. Verwaltungshaushalt**

Gemeinde 1 Stadt Gunzenhausen  
 Einzelplan 6 Bau- und Wohnungswesen, Verkehr  
 Abschnitt 67 Straßenbeleuchtung und -reinigung  
 U-Abschnitt 6750 Straßenreinigung

Haushaltsstellen		Haushaltsansatz		Ergebnis der Jahresrechnung	Erläuterungen	Amt
Nr.	Bezeichnung	2024	2023	2022		
1	2	EUR	EUR	EUR	6	7
	<b>E i n n a h m e n</b>					
.1100	Benutzungsgebühren <i>Gebührensatz: 1,15 EUR pro Meter Straßenfrontlänge</i>	177.000	177.000	177.063,23		002
.1570	Vermischte Einnahmen	100	100	0,00		003
.2070	Zinsen von privaten Unternehmen	100	0	0,06		002
.2830	Zuführung vom Vermögenshaushalt <i>Zuführung aus der Sonderrücklage zum Ausgleich von Gebührenschwankungen</i>	0	0	0,00		002
	<b>Einnahmen</b>	<b>177.200</b>	<b>177.100</b>	<b>177.063,29</b>		
	<b>A u s g a b e n</b>					
.5200	Unterhalt und Instandsetzung	500	1.100	0,00		003
.5300	Mieten und Pachten	0	0	0,00		003
.5500	Fahrzeuge, Unterhalt und Betriebsstoffe	18.000	16.000	16.823,47		003
.5710	Sonstige Verbrauchsmittel	1.500	2.000	1.160,25		003
.6300	Vergütungen an Dritte - Straßenreinigung <i>Preisanpassung des Dienstleisters sowie Berücksichtigung neuer Baugebiete</i>	125.000	120.000	102.904,63		003
.6620	Vermischte Ausgaben	100	100	0,00		003
.6790	Innere Verrechnungen	31.300	36.500	36.768,41		002
.6800	Abschreibungen auf AHK	20.200	20.500	20.528,16		002
.6850	Verzinsung des Anlagekapitals	300	500	708,93		002
.8630	Zuführung zum Vermögenshaushalt <i>Zuführung an die Sonderrücklage zum Ausgleich von Gebührenschwankungen</i>	0	0	16.058,82		002
	<b>Ausgaben</b>	<b>196.900</b>	<b>196.700</b>	<b>194.952,67</b>		
	<b>UAB 6750</b>	<b>Zu-/Überschuss</b>	<b>-19.700</b>	<b>-19.600</b>	<b>-17.889,38</b>	

**A. Verwaltungshaushalt**

Gemeinde 1 Stadt Gunzenhausen  
 Einzelplan 6 Bau- und Wohnungswesen, Verkehr  
 Abschnitt 67 Straßenbeleuchtung und -reinigung  
 U-Abschnitt 6751 Winterdienst

Haushaltsstellen		Haushaltsansatz		Ergebnis der Jahresrechnung	Erläuterungen	Amt
Nr.	Bezeichnung	2024	2023	2022		
		EUR	EUR	EUR		
1	2	3	4	5	6	7
	<b>E i n n a h m e n</b>					
.1570	Vermischte Einnahmen	1.000	1.000	322,52		003
	<i>U.a. Salzweitergabe an Dritte</i>					
	<b>Einnahmen</b>	<b>1.000</b>	<b>1.000</b>	<b>322,52</b>		
	<b>A u s g a b e n</b>					
.5200	Unterhalt und Instandsetzung	1.500	1.000	1.340,27		003
.5300	Mieten und Pachten	0	0	778,84		003
.5500	Fahrzeuge, Unterhalt und Betriebsstoffe	5.000	2.000	4.430,30		003
.5710	Streugut u. sonst. Verbrauchsmittel	50.000	50.000	21.624,86		003
.6310	Vergütungen an Dritte	65.000	65.000	23.043,40		003
.6620	Vermischte Ausgaben	100	100	0,00		003
.6790	Innere Verrechnungen	103.700	128.000	75.656,48		002
	<b>Ausgaben</b>	<b>225.300</b>	<b>246.100</b>	<b>126.874,15</b>		
<b>UAB 6751</b>	<b>Zu-/Überschuss</b>	<b>-224.300</b>	<b>-245.100</b>	<b>-126.551,63</b>		
	<b>Einnahmen</b>	<b>182.200</b>	<b>182.100</b>	<b>180.717,18</b>		
	<b>Ausgaben</b>	<b>638.300</b>	<b>654.900</b>	<b>525.988,30</b>		
<b>AB 67</b>	<b>Zu-/Überschuss</b>	<b>-456.100</b>	<b>-472.800</b>	<b>-345.271,12</b>		



**A. Verwaltungshaushalt**

Gemeinde 1 Stadt Gunzenhausen  
 Einzelplan 6 Bau- und Wohnungswesen, Verkehr  
 Abschnitt 68 Parkeinrichtungen  
 U-Abschnitt 6800 Parkplätze

Haushaltsstellen		Haushaltsansatz		Ergebnis der Jahresrechnung	Erläuterungen	Amt
Nr.	Bezeichnung	2024	2023	2022		
		EUR	EUR	EUR		
1	2	3	4	5	6	7
	<b>E i n n a h m e n</b>					
.1100	Parkgebühren	220.000	210.000	228.433,57		001
.1110	Nutzungsentgelt Fahrrad-Boxen	0	100	0,00		006
.1410	Mieten, Pachten, Leihgebühren	0	0	0,00		001
.1551	Umsatzsteuer-Rückvergütung	0	0	0,00		002
.1570	Vermischte Einnahmen	100	100	60,00		001
	<b>Einnahmen</b>	<b>220.100</b>	<b>210.200</b>	<b>228.493,57</b>		
	<b>A u s g a b e n</b>					
.5100	Unterhalt der Parkplätze	1.000	1.000	0,00		003
.5200	Unterh. Parkuhren, Parkscheinautomaten	1.000	500	1.439,80		001
.5210	Unterhalt E-Ladesäulen	3.000	0	----		003
.5710	Verbrauchsmittel	1.000	1.500	2.141,28		003
.6300	Vergütungen an Dritte	5.500	5.500	5.289,49		001
.6400	Umsatzsteuer	0	0	0,00		002
.6500	Geschäftsausgaben	5.500	5.000	3.952,09		001
	<i>Laufende Kosten für das Handy-Parken (HFA Nr. 117 vom 11.02.2010) sowie für das Zählen der Parkgebühreneinnahmen</i>					
.6790	Innere Verrechnungen	2.100	2.600	1.323,09		002
	<b>Ausgaben</b>	<b>19.100</b>	<b>16.100</b>	<b>14.145,75</b>		
	<b>UAB 6800 Zu-/Überschuss</b>	<b>201.000</b>	<b>194.100</b>	<b>214.347,82</b>		

**A. Verwaltungshaushalt**

Gemeinde **1 Stadt Gunzenhausen**  
 Einzelplan **6 Bau- und Wohnungswesen, Verkehr**  
 Abschnitt **68 Parkeinrichtungen**  
 U-Abschnitt **6810 Tiefgarage am Hafnermarkt**

Haushaltsstellen		Haushaltsansatz		Ergebnis der Jahresrechnung	Erläuterungen	Amt
Nr.	Bezeichnung	2024	2023	2022		
		EUR	EUR	EUR		
1	2	3	4	5	6	7
	<b>E i n n a h m e n</b>					
.1100	Parkgebühren	105.000	105.000	87.112,92		001
.1550	Umsatzsteuer	20.400	20.300	16.921,13		002
	<i>19 v.H. aus 107.500 EUR</i>					
.1551	Umsatzsteuer-Rückvergütung	61.500	41.500	0,00		002
.1570	Vermischte Einnahmen	2.500	2.000	1.946,20		003
.2610	Erstattungszinsen	0	0	0,31		002
	<b>Einnahmen</b>	<b>189.400</b>	<b>168.800</b>	<b>105.980,56</b>		
	<b>A u s g a b e n</b>					
.5000	Bauunterhalt	267.500	100.000	13.838,54		003
	<i>Planungskosten Sprinkleranlage 82.500 EUR</i>					
	<i>San. Sprinkleranlage, Lüftung,</i>					
	<i>Brandschutztüren u. -tore 300.000 EUR</i>					
	<i>Allgemeiner Unterhalt 10.000 EUR</i>					
	<i>Zusätzlich zum Haushaltsansatz stehen</i>					
	<i>Haushaltsausgabereste von rd. 125.000 EUR</i>					
	<i>zur Verfügung</i>					
.5200	Unterhalt und Instandsetzung	2.500	2.500	2.231,44		003
.5400	Steuern, Abgaben, Versicherungen	14.000	14.000	12.058,25		003
.5420	Reinigungskosten	11.000	10.500	7.510,64		003
	<i>Fremdreinigung der Toilettenanlage und der</i>					
	<i>Treppenhäuser</i>					
.5700	Wasser, Gas, Strom	15.000	15.000	14.495,18		003
.5710	Betriebskosten	2.000	2.000	35,50		003
.6300	Vergütungen an Dritte	400	400	229,27		003
	<i>Kosten für die Abwicklung des bargeld-</i>					
	<i>losen Zahlungsverkehrs</i>					
.6400	Umsatzsteuer	81.900	61.800	7.253,88		002
	<i>19 v.H. aus 431.200 EUR</i>					
.6401	Umsatzsteuer - Zahllast	0	0	5.689,76		002
.6410	Steuern, Versicherungen, Schadensfälle	300	300	188,70		003
.6500	Geschäftsausgaben	200	200	16,52		003
.6620	Vermischte Ausgaben	100	100	0,00		003
.6790	Innere Verrechnungen	25.300	22.900	17.753,78		002
.6800	Abschreibungen auf AHK	26.000	26.000	25.739,43		002
.6850	Verzinsung des Anlagekapitals	9.000	10.100	11.044,14		002
.8410	Nachzahlungszinsen	0	0	0,00		002
	<b>Ausgaben</b>	<b>455.200</b>	<b>265.800</b>	<b>118.085,03</b>		
	<b>UAB 6810</b>	<b>Zu-/Überschuss</b>	<b>-265.800</b>	<b>-97.000</b>	<b>-12.104,47</b>	
	<b>Einnahmen</b>	<b>409.500</b>	<b>379.000</b>	<b>334.474,13</b>		
	<b>Ausgaben</b>	<b>474.300</b>	<b>281.900</b>	<b>132.230,78</b>		
	<b>AB 68</b>	<b>Zu-/Überschuss</b>	<b>-64.800</b>	<b>97.100</b>	<b>202.243,35</b>	

**A. Verwaltungshaushalt**

Gemeinde 1 Stadt Gunzenhausen  
 Einzelplan 6 Bau- und Wohnungswesen, Verkehr  
 Abschnitt 69 Wasserläufe, Wasserbau  
 U-Abschnitt 6900 Wasserläufe, Wasserbau

Haushaltsstellen		Haushaltsansatz		Ergebnis der Jahresrechnung	Erläuterungen	Amt
Nr.	Bezeichnung	2024	2023	2022		
1	2	EUR	EUR	EUR	6	7
	<b>E i n n a h m e n</b>					
	<b>A u s g a b e n</b>					
	<b>Einnahmen</b>	0	0	0,00		
.5100	Unterhalt der Gewässer III. Ordnung	75.000	50.000	49.188,78		003
.5400	Steuern, Abgaben, Versicherungen	0	0	0,00		003
	<b>Ausgaben</b>	75.000	50.000	49.188,78		
<b>UAB 6900</b>	<b>Zu-/Überschuss</b>	<b>-75.000</b>	<b>-50.000</b>	<b>-49.188,78</b>		
	<b>Einnahmen</b>	0	0	0,00		
	<b>Ausgaben</b>	75.000	50.000	49.188,78		
<b>AB 69</b>	<b>Zu-/Überschuss</b>	<b>-75.000</b>	<b>-50.000</b>	<b>-49.188,78</b>		
	<b>Einnahmen</b>	1.160.200	1.104.400	1.066.031,45		
	<b>Ausgaben</b>	3.261.000	3.306.100	2.852.890,39		
<b>EP 6</b>	<b>Zu-/Überschuss</b>	<b>-2.100.800</b>	<b>-2.201.700</b>	<b>-1.786.858,94</b>		

**A. Verwaltungshaushalt**

Gemeinde **1 Stadt Gunzenhausen**  
 Einzelplan **7 Öffentl. Einrichtungen, Wirtschaftsförderung**  
 Abschnitt **70 Abwasserbeseitigung**  
 U-Abschnitt **7000 Abwasserbeseitigung**

Haushaltsstellen		Haushaltsansatz		Ergebnis der Jahresrechnung	Erläuterungen	Amt
Nr.	Bezeichnung	2024	2023	2022		
1	2	3	4	5	6	7
		EUR	EUR	EUR		
	<b>E i n n a h m e n</b>					
.1100	Entw.-Gebühren - Schmutzwasser <i>Neukalkulation der Gebühren zum 01.01.2023 ca. 922.000 m³ à 3,53 EUR</i>	3.250.000	2.140.000	1.829.767,07		002
.1102	Entw.-Gebühren - Niederschlagswasser <i>Neukalkulation der Gebühren zum 01.01.2023 2.200.000 m² à 0,32 EUR</i>	700.000	528.000	435.561,14		002
.1110	Straßenentwässerungsanteil <i>Straßenentwässerungsanteil vom UA 6300 -Gemeindestraßen-</i>	144.200	250.300	312.125,45		002
.1300	Verkaufserlöse <i>Keine Einnahmen aus Eigenstromerzeugung wegen Faulbehältersanierung</i>	0	0	38.207,30		003
.1510	Rückerstattung Abwasserabgabe	0	0	0,00		003
.1570	Vermischte Einnahmen	500	500	0,00		003
.1620	Kostenerstattungen von Gemeinden <i>Kostenanteile angrenzender Gemeinden für die Abwassereinleitung</i>	100.000	100.000	98.718,72		003
.1670	Erstattung von privaten Unternehmen <i>Fäkalienanlieferungen auf der Kläranlage</i>	15.000	15.000	15.398,03		003
.1700	Zuweisung Bund	0	0	0,00		002
.2070	Zinsen von privaten Unternehmen	0	0	0,78		002
.2610	Stundungszinsen	100	100	0,00		002
.2830	Zuführung vom Vermögenshaushalt <i>Zuführung aus der Sonderrücklage zum Ausgleich von Gebührenschwankungen</i>	0	258.200	144.752,95		002
	<b>Einnahmen</b>	<b>4.209.800</b>	<b>3.292.100</b>	<b>2.874.531,44</b>		
	<b>A u s g a b e n</b>					
.4140	Entgelt der tariflich Beschäftigten	467.600	446.400	366.404,92		005
.4340	Vers.-Kassenbeitr.tarifl.Beschäftigte	37.400	35.900	29.082,80		005
.4440	Sozialversicherung tarifl.Beschäftigte	97.700	92.500	75.866,68		005
.4500	Beihilfen, Unterstützungen	1.000	1.000	1.961,54		005
.5000	Bauunterhalt der Kläranlage, PW u. RÜB's <i>E-Check 23.000 EUR TÜV (Kläranlage + Pumpwerke) 10.000 EUR Rolltorseiltrommel 7.000 EUR LED-Beleuchtung Kläranlage 7.500 EUR Gitterroste Pumpwerke 10.000 EUR Zaun Kläranlage 7.500 EUR Anschlagpunkte IKAR 3.000 EUR Allgemeiner Unterhalt 2.000 EUR</i>	70.000	35.000	135.000,00		003
.5010	Unterhalt der Maschinellen Anlagen <i>Netzwerkübersicht Tablano 12.000 EUR Wartungsverträge 40.000 EUR Hochwasser-PW 3 + 4 15.000 EUR Allgemeiner Unterhalt 60.000 EUR</i>	127.000	100.000	100.000,00		003

**A. Verwaltungshaushalt**

Gemeinde **1 Stadt Gunzenhausen**  
 Einzelplan **7 Öffentl. Einrichtungen, Wirtschaftsförderung**  
 Abschnitt **70 Abwasserbeseitigung**  
 U-Abschnitt **7000 Abwasserbeseitigung**

Haushaltsstellen		Haushaltsansatz		Ergebnis der Jahresrechnung	Erläuterungen	Amt
Nr.	Bezeichnung	2024	2023	2022		
		EUR	EUR	EUR		
1	2	3	4	5	6	7
.5100	Unterhalt der Kanäle <i>Schachtabdeckungen, Schachtgerinne san. 50.000 EUR Entlandung Rückhaltebecken 20.000 EUR Kanaleinbrüche / Schäden 30.000 EUR Allgemeiner Unterhalt 20.000 EUR</i>	120.000	75.000	75.000,00		003
.5200	Unterhalt und Instandsetzung <i>Ergänzung der Werkstattausstattung</i>	15.000	10.000	10.238,49		003
.5300	Mieten und Pachten <i>Miete für Fax-/Kopiergerät Miete für Waschvollautomat</i>	1.700	500	1.569,64		IuK
.5400	Steuern, Abgaben, Versicherungen	6.800	6.500	5.854,57		003
.5420	Reinigung	0	0	0,00		003
.5440	Sonstige Bewirtschaftungskosten	100	100	0,00		003
.5500	Fahrzeuge, Unterhalt, Vers. , Kraftstoff	10.000	10.000	9.741,19		003
.5600	Arbeits- und Schutzkleidung	4.000	4.000	3.335,09		003
.5620	Ausbildung, Fortbildung der Bediensteten	10.000	10.000	7.788,13		005
.5700	Heizung, Gas, Wasser, Strom	300.000	320.000	263.732,39		003
.5710	Betriebsausgaben u. Verbrauchsmaterial	65.000	60.000	67.456,97		003
.6300	Vergütungen an Dritte <i>Bestandserhebung Verbesserungs- beiträge (Rest) 107.000 EUR Datenpfl. gespl. Abwassergeb. 20.000 EUR Erstellung Bruchkanten Überflutungsprüfung 21.000 EUR Luftbilder, 3D-Geodaten 43.000 EUR Klärschlamm Entsorgung 332.500 EUR Kanalreinigung 55.000 EUR Pflege Außenanlagen 15.000 EUR Kanalinspektion 300.000 EUR Sonstiges 20.000 EUR Zusätzlich zum Haushaltsansatz stehen Haushaltsausgabereste i. H. v. rd. 30.000 EUR zur Verfügung.</i>	883.500	880.000	580.342,85		003
.6310	Pflege der Kanaldatenbank	10.000	8.000	3.496,60		003
.6400	Steuern, Versicherungen, Schadensfälle	22.500	13.000	12.967,52		003
.6410	Abwasserabgabe <i>Abwasserabgabe für die Kläranlage Gunzenhausen aufgrund der aktuellen Bescheidwerte</i>	120.000	120.000	123.260,78		003
.6500	Geschäftsausgaben	30.000	30.000	43.274,94		003
.6540	Reisekosten	500	300	625,89		005
.6610	Mitgliedsbeitr. Abwassertechn. Verein	500	500	430,00		003
.6620	Vermischte Ausgaben	100	100	10,66		003
.6790	Innere Verrechnungen <i>Höherer Verwaltungsaufwand durch Daten- pflege der gesplitteten Abwassergebühr</i>	153.100	124.200	134.176,72		002

**A. Verwaltungshaushalt**

Gemeinde 1 Stadt Gunzenhausen  
 Einzelplan 7 Öffentl. Einrichtungen, Wirtschaftsförderung  
 Abschnitt 70 Abwasserbeseitigung  
 U-Abschnitt 7000 Abwasserbeseitigung

Haushaltsstellen		Haushaltsansatz		Ergebnis der Jahresrechnung	Erläuterungen	Amt
Nr.	Bezeichnung	2024	2023	2022		
		EUR	EUR	EUR		
1	2	3	4	5	6	7
.6800	Abschreibungen auf AHK	481.500	537.700	486.461,24		002
.6850	Verzinsung des Anlagekapitals	316.500	371.400	336.451,83		002
.8630	Zuführung zum Vermögenshaushalt	858.300	0	0,00		002
	<i>Zuführung an die Sonderrücklage zum Ausgleich von Gebührenschwankungen</i>					
	<b>Ausgaben</b>	<b>4.209.800</b>	<b>3.292.100</b>	<b>2.874.531,44</b>		
	<b>UAB 7000 Zu-/Überschuss</b>	<b>0</b>	<b>0</b>	<b>0,00</b>		

**A. Verwaltungshaushalt**

Gemeinde 1 Stadt Gunzenhausen  
 Einzelplan 7 Öffentl. Einrichtungen, Wirtschaftsförderung  
 Abschnitt 70 Abwasserbeseitigung  
 U-Abschnitt 7019 Abwasserbeseitigung (nicht gebührenfähig)

Haushaltsstellen		Haushaltsansatz		Ergebnis der Jahresrechnung	Erläuterungen	Amt
Nr.	Bezeichnung	2024	2023			
		EUR	EUR	EUR		
1	2	3	4	5	6	7
	<b>E i n n a h m e n</b>					
	<b>A u s g a b e n</b>					
	<b>Einnahmen</b>	<b>0</b>	<b>0</b>	<b>0,00</b>		
.6410	Abwasserabgabe für Kleineinleiter	100	100	86,92		003
.7180	Zuschüsse für Regenwassernutzung	100	100	0,00		002
	<b>Ausgaben</b>	<b>200</b>	<b>200</b>	<b>86,92</b>		
<b>UAB 7019</b>	<b>Zu-/Überschuss</b>	<b>-200</b>	<b>-200</b>	<b>-86,92</b>		

Zur besseren Transparenz werden die Ausgaben im Bereich der Abwasserbeseitigung, die nicht über die Benutzungsgebühren gedeckt werden dürfen, in einem gesonderten Unterabschnitt nachgewiesen.

**A. Verwaltungshaushalt**

Gemeinde 1 Stadt Gunzenhausen  
 Einzelplan 7 Öffentl. Einrichtungen, Wirtschaftsförderung  
 Abschnitt 70 Abwasserbeseitigung  
 U-Abschnitt 7020 Öffentliche Toilettenanlagen

Haushaltsstellen		Haushaltsansatz		Ergebnis der Jahresrechnung	Erläuterungen	Amt
Nr.	Bezeichnung	2024	2023	2022		
		EUR	EUR	EUR		
1	2	3	4	5	6	7
	<b>E i n n a h m e n</b>					
.1570	Vermischte Einnahmen	100	100	0,00		003
	<b>Einnahmen</b>	<b>100</b>	<b>100</b>	<b>0,00</b>		
	<b>A u s g a b e n</b>					
.5000	Bauunterhalt	5.000	5.000	92.671,46		003
	<i>Allgemeiner Unterhalt</i>					
.5200	Unterhalt und Instandsetzung	200	100	0,00		003
.5400	Steuern, Abgaben, Versicherungen	500	400	184,21		003
.5420	Reinigungskosten	40.000	40.000	32.053,08		003
	<i>Fremdreinigung der öffentl. Toilettenanlagen</i>					
.5700	Wasser, Gas, Strom	7.000	8.000	3.420,52		003
.5710	Betriebsausgaben und Verbrauchsmittel	100	100	32,89		003
.6300	Kanalreinigung u. ä. (Leistg. d. Dritte)	200	200	0,00		003
.6790	Innere Verrechnungen	3.600	3.200	2.949,93		002
	<b>Ausgaben</b>	<b>56.600</b>	<b>57.000</b>	<b>131.312,09</b>		
	<b>UAB 7020</b>	<b>Zu-/Überschuss</b>	<b>-56.500</b>	<b>-56.900</b>	<b>-131.312,09</b>	
	<b>Einnahmen</b>	<b>4.209.900</b>	<b>3.292.200</b>	<b>2.874.531,44</b>		
	<b>Ausgaben</b>	<b>4.266.600</b>	<b>3.349.300</b>	<b>3.005.930,45</b>		
	<b>AB 70</b>	<b>Zu-/Überschuss</b>	<b>-56.700</b>	<b>-57.100</b>	<b>-131.399,01</b>	



**A. Verwaltungshaushalt**

Gemeinde **1 Stadt Gunzenhausen**  
 Einzelplan **7 Öffentl. Einrichtungen, Wirtschaftsförderung**  
 Abschnitt **72 Abfallbeseitigung**  
 U-Abschnitt **7200 Abfallbeseitigung**

Haushaltsstellen		Haushaltsansatz		Ergebnis der Jahresrechnung	Erläuterungen	Amt
Nr.	Bezeichnung	2024	2023	2022		
1	2	EUR	EUR	EUR	6	7
	<b>E i n n a h m e n</b>					
.1400	Miete für Recyclinghof <i>Wegfall der Miete und Erstattung von Betriebskosten für den Recyclinghof vom Landkreis Weißenburg-Gunzenhausen wegen Umzug</i>	0	0	24.590,84		003
.1570	Vermischte Einnahmen <i>Kostenerstattung für Aktion "Unsere saubere Stadt" sowie Einnahmen aus dem Verkauf von Altmetallen</i>	1.800	1.800	928,80		003
.1620	Erstattung vom Landkreis <i>DSD-Entgelt und Erstattung für Kosten der Grüngutverwertung</i>	40.000	40.000	44.420,40		001
	<b>Einnahmen</b>	<b>41.800</b>	<b>41.800</b>	<b>69.940,04</b>		
	<b>A u s g a b e n</b>					
.5000	Gebäudeunterhalt	0	0	0,00		003
.5200	Unterhalt und Instandsetzung	2.000	2.000	5.104,60		003
.5400	Steuern, Abgaben	12.000	10.000	10.542,77		003
.5700	Aufwendungen für Umweltschutz <i>U.a. Kosten für den Aktionstag "Unsere saubere Stadt"</i>	10.000	10.000	10.050,50		003
.6300	Kosten f. Annahme u. Beseitigung v. Abfall <i>Kosten der Grüngutentsorgung auf der Grundlage des neuen Vertrages vom 13./18.05.2015</i>	85.000	85.000	72.511,77		003
.6410	Beitrag an den Unterstützungsfonds <i>Beitragszahlung der Kommunen an den Unterstützungsfonds zur Sanierung komm. Altdeponien</i>	1.700	1.700	1.568,00		002
.6500	Geschäftsausgaben	100	100	0,00		003
.6620	Vermischte Ausgaben	100	100	0,00		003
.6790	Innere Verrechnungen	201.500	179.300	160.300,75		002
.7000	Zuweisungen und Zuschüsse	0	500	0,00		002
	<b>Ausgaben</b>	<b>312.400</b>	<b>288.700</b>	<b>260.078,39</b>		
	<b>UAB 7200</b>	<b>Zu-/Überschuss</b>	<b>-270.600</b>	<b>-246.900</b>	<b>-190.138,35</b>	
	<b>Einnahmen</b>	<b>41.800</b>	<b>41.800</b>	<b>69.940,04</b>		
	<b>Ausgaben</b>	<b>312.400</b>	<b>288.700</b>	<b>260.078,39</b>		
	<b>AB 72</b>	<b>Zu-/Überschuss</b>	<b>-270.600</b>	<b>-246.900</b>	<b>-190.138,35</b>	

**A. Verwaltungshaushalt**

Gemeinde **1 Stadt Gunzenhausen**  
 Einzelplan **7 Öffentl. Einrichtungen, Wirtschaftsförderung**  
 Abschnitt **73 Märkte**  
 U-Abschnitt **7300 Märkte**

Haushaltsstellen		Haushaltsansatz		Ergebnis der Jahresrechnung	Erläuterungen	Amt
Nr.	Bezeichnung	2024	2023	2022		
		EUR	EUR	EUR		
1	2	3	4	5	6	7
	<b>E i n n a h m e n</b>					
.1100	Jahrmarktgebühren	7.000	7.000	4.558,00		001
.1120	Wochenmarktgebühren	5.000	5.000	4.824,40		001
.1140	Gebühren Bauernmarkt	0	0	0,00		001
.1300	Stromkostenerstattung Jahrmärkte	1.000	1.000	382,00		001
.1320	Stromkostenerstattung Wochenmärkte	3.000	3.000	3.152,00		001
.1570	Vermischte Einnahmen	100	100	59,00		001
	<b>Einnahmen</b>	<b>16.100</b>	<b>16.100</b>	<b>12.975,40</b>		
	<b>A u s g a b e n</b>					
.5200	Unterhalt und Instandsetzung	1.000	500	0,00		001
.5420	Reinigung des Marktplatzes	100	100	0,00		003
.5700	Kosten für Strom bei Märkten	8.500	8.500	8.819,43		001
.5710	Sonstige Verbrauchsmittel	200	200	976,06		001
.6500	Geschäftsausgaben	100	100	0,00		001
.6620	Vermischte Ausgaben	100	100	0,00		001
.6790	Innere Verrechnungen	23.000	21.500	18.828,86		002
	<b>Ausgaben</b>	<b>33.000</b>	<b>31.000</b>	<b>28.624,35</b>		
	<b>UAB 7300</b>	<b>Zu-/Überschuss</b>	<b>-16.900</b>	<b>-14.900</b>	<b>-15.648,95</b>	
	<b>Einnahmen</b>	<b>16.100</b>	<b>16.100</b>	<b>12.975,40</b>		
	<b>Ausgaben</b>	<b>33.000</b>	<b>31.000</b>	<b>28.624,35</b>		
	<b>AB 73</b>	<b>Zu-/Überschuss</b>	<b>-16.900</b>	<b>-14.900</b>	<b>-15.648,95</b>	

**A. Verwaltungshaushalt**

Gemeinde **1 Stadt Gunzenhausen**  
 Einzelplan **7 Öffentl. Einrichtungen, Wirtschaftsförderung**  
 Abschnitt **75 Bestattungswesen**  
 U-Abschnitt **7500 Bestattungswesen**

Haushaltsstellen		Haushaltsansatz		Ergebnis der Jahresrechnung	Erläuterungen	Amt
Nr.	Bezeichnung	2024	2023	2022		
		EUR	EUR	EUR		
1	2	3	4	5	6	7
	<b>E i n n a h m e n</b>					
.1000	Verwaltungsgebühren <i>Gebühren f.d. Genehmigung v. Grabmälern</i>	2.500	2.500	2.640,00		003
.1100	Beerdigungsgebühren	113.000	85.000	89.973,00		001
.1110	Grabplatzgebühren	200.000	170.000	182.625,80		001
.1120	Gebühren für Grabpflege	300	300	0,00		001
.1570	Vermischte Einnahmen	100	100	145,30		001
.1610	Zuwendung für Kriegsgräber	600	600	543,58		001
.1690	Innere Verrechnungen	0	0	350,70		002
.2070	Zinsen von privaten Unternehmen	0	0	0,09		002
.2830	Zuführung vom Vermögenshaushalt <i>Zuführung aus der Sonderrücklage zum Ausgleich von Gebührenschwankungen bzw. für Grabpflege</i>	300	300	185,36		002
	<b>Einnahmen</b>	<b>316.800</b>	<b>258.800</b>	<b>276.463,83</b>		
	<b>A u s g a b e n</b>					
.4140	Entgelt der tariflich Beschäftigten	92.200	102.100	97.384,53		005
.4340	Vers.-Kassenbeitr.tarifl.Beschäftigte	7.400	8.100	8.185,20		005
.4440	Sozialversicherung tarifl.Beschäftigte	19.300	21.500	20.462,87		005
.5000	Gebäudeunterhalt <i>Allgemeiner Unterhalt</i>	10.000	106.500	15.368,18		003
.5100	Unterhalt der Friedhofsanlagen <i>Austausch Baumbestand Alter Friedhof 15.000 EUR Allgemeiner Unterhalt 10.000 EUR</i>	25.000	10.000	14.069,40		003
.5200	Unterhalt und Instandsetzung	9.300	8.000	4.377,50		003
.5400	Steuern, Abgaben, Versicherungen	5.000	4.500	6.214,21		003
.5420	Reinigung und Desinfektion	25.000	10.000	0,00		003
.5500	Fahrzeuge, Unterhalt und Betriebsstoffe	8.000	7.000	6.867,93		003
.5600	Dienst- und Schutzkleidung	300	300	255,05		005
.5620	Ausbildung, Fortbildung der Bediensteten	100	100	0,00		005
.5700	Wasser, Gas, Strom	20.000	19.000	13.340,89		003
.5710	Verbrauchsmat. (Gräber-u.Denkmal schmuck)	2.000	2.000	2.618,88		001
.6300	Vergütungen an Dritte	53.000	25.000	24.379,56		001
.6400	Steuern, Versicherungen, Schadensfälle	1.600	1.600	1.502,08		002
.6500	Geschäftsausgaben	2.000	1.000	1.335,03		001
.6540	Reisekosten	500	400	191,45		005
.6620	Vermischte Ausgaben	100	100	0,00		001
.6790	Innere Verrechnungen	112.500	109.400	92.952,40		002
.6800	Abschreibungen auf AHK	65.600	62.800	65.448,55		002
.6850	Verzinsung des Anlagekapitals	52.000	49.900	51.505,54		002
.7000	Beitrag zur Kriegsgräberfürsorge	600	600	1.200,00		001
.8630	Zuführung zum Vermögenshaushalt <i>Zuführung an die Sonderrücklage zum Ausgleich von Gebührenschwankungen bzw. zur Grabpflege</i>	0	0	0,00		002

**A. Verwaltungshaushalt**

Gemeinde 1 Stadt Gunzenhausen  
 Einzelplan 7 Öffentl. Einrichtungen, Wirtschaftsförderung  
 Abschnitt 75 Bestattungswesen  
 U-Abschnitt 7500 Bestattungswesen

Haushaltsstellen		Haushaltsansatz		Ergebnis der Jahresrechnung	Erläuterungen	Amt
Nr.	Bezeichnung	2024	2023			
		EUR	EUR	EUR		
1	2	3	4	5	6	7
	<b>Ausgaben</b>	<b>511.500</b>	<b>549.900</b>	<b>427.659,25</b>		
	<b>UAB 7500</b> <b>Zu-/Überschuss</b>	<b>-194.700</b>	<b>-291.100</b>	<b>-151.195,42</b>		
	<b>Einnahmen</b>	<b>316.800</b>	<b>258.800</b>	<b>276.463,83</b>		
	<b>Ausgaben</b>	<b>511.500</b>	<b>549.900</b>	<b>427.659,25</b>		
	<b>AB 75</b> <b>Zu-/Überschuss</b>	<b>-194.700</b>	<b>-291.100</b>	<b>-151.195,42</b>		

Nach der Grundsatzentscheidung des Stadtrates vom 13.12.2012 über die neue "Satzung über die Friedhofs- und Bestattungsgebühren" wird im Bereich des Bestattungswesens künftig nur noch eine 90 %-ige Kostendeckung angestrebt.

Nachdem dieser Kostendeckungsgrad seit Jahren nicht erreicht wird, nahm der vom Stadtrat gebildete Arbeitskreis "Bestattungswesen" im Jahr 2022 seine Tätigkeit auf.

Eine erste Anpassung der Gebühren erfolgte im Bereich der Graböffnungs- und -schließungsarbeiten durch Erlass der 5. Änderungssatzung über Friedhofs- und Bestattungsgebühren durch Beschluss des Stadtrates vom 28.09.2023. Weitere Anpassungen bei den Friedhofs- und Bestattungsgebühren sollen im Jahr 2024 beschlossen werden.

**A. Verwaltungshaushalt**

Gemeinde 1 Stadt Gunzenhausen  
 Einzelplan 7 Öffentl. Einrichtungen, Wirtschaftsförderung  
 Abschnitt 76 Sonstige öffentliche Einrichtungen  
 U-Abschnitt 7600 Plakattafeln und sonstige Werbeeinrichtungen

Haushaltsstellen		Haushaltsansatz		Ergebnis der Jahresrechnung	Erläuterungen	Amt
Nr.	Bezeichnung	2024	2023	2022		
		EUR	EUR	EUR		
1	2	3	4	5	6	7
	<b>E i n n a h m e n</b>					
.1300	Verkaufserlöse	0	0	0,00		003
.1400	Erlös aus Verpachtung d. Plakattafeln	5.200	6.000	6.000,83		003
	<b>Einnahmen</b>	<b>5.200</b>	<b>6.000</b>	<b>6.000,83</b>		
	<b>A u s g a b e n</b>					
.5000	Unterhalt der Plakattafeln	100	100	0,00		003
	<b>Ausgaben</b>	<b>100</b>	<b>100</b>	<b>0,00</b>		
	<b>UAB 7600</b>	<b>5.100</b>	<b>5.900</b>	<b>6.000,83</b>		
	<b>Zu-/Überschuss</b>					

**A. Verwaltungshaushalt**

Gemeinde 1 Stadt Gunzenhausen  
 Einzelplan 7 Öffentl. Einrichtungen, Wirtschaftsförderung  
 Abschnitt 76 Sonstige öffentliche Einrichtungen  
 U-Abschnitt 7610 Glocken, Uhrenanlagen

Haushaltsstellen		Haushaltsansatz		Ergebnis der Jahresrechnung	Erläuterungen	Amt
Nr.	Bezeichnung	2024	2023	2022		
1	2	3	4	5	6	7
		EUR	EUR	EUR		
	<b>E i n n a h m e n</b>					
	<b>Einnahmen</b>	<b>0</b>	<b>0</b>	<b>0,00</b>		
	<b>A u s g a b e n</b>					
.5000	Unterhalt der Glocken und Uhren	1.500	1.500	1.012,99		003
.5400	Steuern, Abgaben, Versicherungen	100	100	0,00		003
.5700	Wasser, Gas, Strom	1.000	1.500	720,60		003
	<b>Ausgaben</b>	<b>2.600</b>	<b>3.100</b>	<b>1.733,59</b>		
	<b>UAB 7610 Zu-/Überschuss</b>	<b>-2.600</b>	<b>-3.100</b>	<b>-1.733,59</b>		

**A. Verwaltungshaushalt**

Gemeinde 1 Stadt Gunzenhausen  
 Einzelplan 7 Öffentl. Einrichtungen, Wirtschaftsförderung  
 Abschnitt 76 Sonstige öffentliche Einrichtungen  
 U-Abschnitt 7620 Gemeindewaagen

Haushaltsstellen		Haushaltsansatz		Ergebnis der Jahresrechnung	Erläuterungen	Amt
Nr.	Bezeichnung	2024	2023	2022		
		EUR	EUR	EUR		
1	2	3	4	5	6	7
	<b>E i n n a h m e n</b>					
.1100	Wiegegebühren	----	----	0,00		003
	<b>Einnahmen</b>	<b>0</b>	<b>0</b>	<b>0,00</b>		
	<b>A u s g a b e n</b>					
.4160	Sonstige Persönliche Ausgaben	----	----	0,00		005
.5100	Unterhalt der Waagen	----	100	0,00		003
	<b>Ausgaben</b>	<b>0</b>	<b>100</b>	<b>0,00</b>		
	<b>UAB 7620 Zu-/Überschuss</b>	<b>0</b>	<b>-100</b>	<b>0,00</b>		
	<b>Einnahmen</b>	<b>5.200</b>	<b>6.000</b>	<b>6.000,83</b>		
	<b>Ausgaben</b>	<b>2.700</b>	<b>3.300</b>	<b>1.733,59</b>		
	<b>AB 76 Zu-/Überschuss</b>	<b>2.500</b>	<b>2.700</b>	<b>4.267,24</b>		

**A. Verwaltungshaushalt**

Seite 122

Gemeinde **1 Stadt Gunzenhausen**  
 Einzelplan **7 Öffentl. Einrichtungen, Wirtschaftsförderung**  
 Abschnitt **77 Hilfsbetriebe der Verwaltung**  
 U-Abschnitt **7710 Bauhof**

Haushaltsstellen		Haushaltsansatz		Ergebnis der Jahresrechnung	Erläuterungen	Amt
Nr.	Bezeichnung	2024	2023	2022		
1	2	3	4	5	6	7
		EUR	EUR	EUR		
	<b>E i n n a h m e n</b>					
.1100	Entgelte für ausgeführte Arbeiten	5.000	5.000	5.446,93		003
.1300	Verkaufserlöse	0	0	244,98		003
.1400	Mieten	200	200	100,00		003
.1550	Umsatzsteuer	4.300	5.100	4.528,37		002
	<i>Personalgestellung an den ZVA u. BVSH</i>					
.1570	Vermischte Einnahmen	3.000	3.000	2.009,65		003
.1630	Pers.u.sächl.Verw.Kosteners.v.Zweckverb.	2.600	3.700	1.322,66		002
.1680	Verw./Personalkosteners.Hospitalstiftung	49.400	43.600	49.229,74		002
.1690	Innere Verrechnungen	1.390.300	1.332.700	1.307.144,47		002
.1710	Zuweisung f. Minderleistungsausgleich	2.700	2.700	0,00		005
.2610	Erstattungszinsen	0	0	3.072,87		002
	<b>Einnahmen</b>	<b>1.457.500</b>	<b>1.396.000</b>	<b>1.373.099,67</b>		
	<b>A u s g a b e n</b>					
.4140	Entgelt der tariflich Beschäftigten	1.272.000	1.150.000	1.089.678,94		005
.4340	Vers.-Kassenbeitr.tarifl.Beschäftigte	100.600	93.000	88.132,50		005
.4440	Sozialversicherung tarifl.Beschäftigte	265.100	240.800	228.523,15		005
.4500	Beihilfen, Unterstützungen	900	700	1.194,39		005
.5000	Bauunterhalt Bauhof	32.500	15.000	54.121,68		003
	<i>Tor LKW-Halle 7.500 EUR</i>					
	<i>Erneuerung Elektroverteilung 15.000 EUR</i>					
	<i>Allgemeiner Unterhalt 10.000 EUR</i>					
.5200	Unterhalt und Instandsetzung	16.500	15.000	22.687,97		003
.5201	Unterhalt und Instandsetzung - Software	0	1.200	----		IuK
.5300	Mieten und Pachten	6.000	9.000	8.840,21		003
	<i>Kopierer, Lagerräumen, Leasing-Kfz</i>					
.5400	Steuern, Abgaben, Versicherungen	13.000	13.000	11.835,43		003
.5420	Reinigung u. sonstige Bewirtschaftungsk.	0	0	0,00		003
.5500	Fahrzeuge, Steuern, Geb., Versicherungen	22.000	22.000	18.729,30		003
.5510	Fahrzeuge, Öl, Kraftstoff usw.	50.000	50.000	49.098,47		003
.5520	Fahrzeuge, Unterhaltung	35.000	30.000	37.548,60		003
	<i>Höherer Reparaturbedarf aufgrund des Alters des Fuhrparks</i>					
.5600	Dienst- und Schutzkleidung	9.000	8.000	10.306,35		003
.5620	Ausbildung, Fortbildung	2.500	2.500	1.489,66		005
.5700	Wasser, Gas, Strom	22.000	20.000	17.933,63		003
.5710	Baumaterial und Verbrauchsmittel	15.000	15.000	13.514,31		003
.6300	Leistungen durch Dritte	1.000	1.000	291,04		003
.6400	Steuern, Versicherungen, Schadensfälle	2.500	2.500	1.335,42		003
.6401	Umsatzsteuer-Zahllast	4.300	5.100	15.308,52		002
.6410	Umsatzsteuer	0	0	0,00		002
.6500	Geschäftsausgaben	2.500	3.000	3.065,93		003
.6540	Reisekosten	200	200	82,43		005
.6620	Vermischte Ausgaben	100	100	0,00		003
.8410	Nachzahlungszinsen	0	0	0,00		002



**A. Verwaltungshaushalt**

Gemeinde 1 Stadt Gunzenhausen  
 Einzelplan 7 Öffentl. Einrichtungen, Wirtschaftsförderung  
 Abschnitt 77 Hilfsbetriebe der Verwaltung  
 U-Abschnitt 7710 Bauhof

Haushaltsstellen		Haushaltsansatz		Ergebnis der Jahresrechnung	Erläuterungen	Amt
Nr.	Bezeichnung	2024	2023	2022		
		EUR	EUR	EUR		
1	2	3	4	5	6	7
	Ausgaben	1.872.700	1.697.100	1.673.717,93		
UAB 7710	Zu-/Überschuss	-415.200	-301.100	-300.618,26		
	Einnahmen	1.457.500	1.396.000	1.373.099,67		
	Ausgaben	1.872.700	1.697.100	1.673.717,93		
AB 77	Zu-/Überschuss	-415.200	-301.100	-300.618,26		

**A. Verwaltungshaushalt**

Gemeinde 1 Stadt Gunzenhausen  
 Einzelplan 7 Öffentl. Einrichtungen, Wirtschaftsförderung  
 Abschnitt 78 Förderung der Land- und Forstwirtschaft  
 U-Abschnitt 7800 Förderung der Land- und Forstwirtschaft

Haushaltsstellen		Haushaltsansatz		Ergebnis der Jahresrechnung	Erläuterungen	Amt
Nr.	Bezeichnung	2024	2023			
		EUR	EUR	EUR		
1	2	3	4	5	6	7
	<b>E i n n a h m e n</b>					
	<b>Einnahmen</b>	<b>0</b>	<b>0</b>	<b>0,00</b>		
	<b>A u s g a b e n</b>					
.5100	Unterhalt der Wirtschaftswege	80.000	90.000	50.451,38		003
	<i>San. Beton-/Schotterwege 25.000 EUR</i>					
	<i>Grabenreinigung/Bankette fräsen 25.000 EUR</i>					
	<i>Rissesanierungen 10.000 EUR</i>					
	<i>Gehölz- u. Heckenpflege 15.000 EUR</i>					
	<i>Allgemeiner Unterhalt 5.000 EUR</i>					
.6610	Mitgliedsbeiträge	400	400	302,50		003
	<i>Mitgliedsbeitrag an den Bayer. Bauernverband, an die Schule zur Dorferneuerung und Flurentwicklung sowie an die Gesellschaft f. Agrar- u. Umweltstudien</i>					
.6620	Vermischte Ausgaben	100	100	0,00		003
.6790	Innere Verrechnungen	1.900	2.500	1.293,12		002
.7000	Beihilfen, Zuschüsse an Vereine	100	100	100,00		003
	<b>Ausgaben</b>	<b>82.500</b>	<b>93.100</b>	<b>52.147,00</b>		
	<b>UAB 7800 Zu-/Überschuss</b>	<b>-82.500</b>	<b>-93.100</b>	<b>-52.147,00</b>		
	<b>Einnahmen</b>	<b>0</b>	<b>0</b>	<b>0,00</b>		
	<b>Ausgaben</b>	<b>82.500</b>	<b>93.100</b>	<b>52.147,00</b>		
	<b>AB 78 Zu-/Überschuss</b>	<b>-82.500</b>	<b>-93.100</b>	<b>-52.147,00</b>		

**A. Verwaltungshaushalt**

Gemeinde **1 Stadt Gunzenhausen**  
 Einzelplan **7 Öffentl. Einrichtungen, Wirtschaftsförderung**  
 Abschnitt **79 Fremdenv.,sonst.Fördg.v.Wirtsch.u.Verk.**  
 U-Abschnitt **7900 Fremdenverkehr - Tourist-Information**

Haushaltsstellen		Haushaltsansatz		Ergebnis der Jahresrechnung	Erläuterungen	Amt
Nr.	Bezeichnung	2024	2023	2022		
		EUR	EUR	EUR		
1	2	3	4	5	6	7
	<b>E i n n a h m e n</b>					
.1100	Benutzungsgebühren u.ä. <i>Kostenersatz der Beherbergungsbetriebe für den Eintrag ins Unterkunftsverzeichnis</i>	10.000	10.000	9.486,20		006
.1110	Entgelte für Führungen	20.000	14.000	14.863,12		006
.1300	Verkaufserlöse allgemein (Karten u.a.)	3.000	4.000	3.854,02		006
.1310	Verkaufserlöse Souvenirshop	8.000	1.500	1.651,09		006
.1400	Mieten und Pachten	5.000	5.000	7.272,23		006
.1410	Provisionserlöse	500	500	651,66		006
.1550	Umsatzsteuer <i>19 v.H. aus rd. 45.500 EUR zzgl. 7 v.H. aus rd. 3.000 EUR</i>	8.800	6.400	6.791,79		002
.1551	Umsatzsteuer-Rückvergütung	28.000	36.400	43.802,34		002
.1570	Vermischte Einnahmen	2.000	2.000	2.535,53		006
.1640	Erstattungen sonst. öffentl. Bereich	0	0	2.518,91		005
.1690	Innere Verrechnungen	19.700	19.600	18.734,93		002
.2610	Erstattungszinsen	0	0	0,50		002
	<b>Einnahmen</b>	<b>105.000</b>	<b>99.400</b>	<b>112.162,32</b>		
	<b>A u s g a b e n</b>					
.4140	Entgelt der tariflich Beschäftigten	282.800	260.300	241.066,06		005
.4300	Versorgungskassenbeiträge Beamte	7.700	8.400	7.180,77		005
.4340	Vers.-Kassenbeitr.tarifl.Beschäftigte	22.100	20.500	17.850,52		005
.4440	Sozialversicherung tarifl.Beschäftigte	57.700	52.200	47.884,31		005
.4500	Beihilfen, Unterstützungen	2.100	2.000	2.301,37		005
.5100	Unterhalt von Werbetafeln u.a.	200	200	2.324,89		006
.5200	Unterhalt und Instandsetzung <i>Update der Website</i>	5.000	5.000	2.860,69		006
.5201	Unterhalt und Instandsetzung - Software <i>Kosten für Software- und Website-Pflege</i>	4.500	4.000	3.810,40		IuK
.5300	Mieten <i>Miete für Kopiergerät</i>	1.500	1.500	1.536,00		IuK
.5620	Ausbildung der Bediensteten	500	500	3.795,86		005
.5700	Ausstellungen, Messen	5.000	5.000	6.205,00		006
.5710	Sonstige Verbrauchsmittel	500	500	190,98		006
.5720	Erwerb v.Werbemitteln z.Wiederverkauf	10.000	5.000	8.149,53		006
.5730	Eigene Werbeprospekte u.a.	20.000	15.000	17.086,99		006
.5740	Inserate u.a.	65.000	65.000	81.322,50		006
.5750	Ehreng., Glückw. u. sonst. Sachausgaben	300	300	1.754,59		006
.5900	Veranstaltungskosten <i>Weihnachtsmarkt 15.000 EUR</i> <i>Fischerfest 10.000 EUR</i> <i>Sonstige Veranstaltungen 5.000 EUR</i>	30.000	80.000	129.753,74		006
.5910	Honorare für Führungen	15.000	14.000	14.786,96		006
.6300	Vergütungen an Dritte <i>Kosten für die Abwicklung des bargeldlosen Zahlungsverkehrs</i>	1.000	1.000	176,14		006

**A. Verwaltungshaushalt**

Gemeinde 1 Stadt Gunzenhausen  
 Einzelplan 7 Öffentl. Einrichtungen, Wirtschaftsförderung  
 Abschnitt 79 Fremdenv., sonst. Fördg. v. Wirtsch. u. Verk.  
 U-Abschnitt 7900 Fremdenverkehr - Tourist-Information

Haushaltsstellen		Haushaltsansatz		Ergebnis der Jahresrechnung	Erläuterungen	Amt
Nr.	Bezeichnung	2024	2023	2022		
		EUR	EUR	EUR		
1	2	3	4	5	6	7
.6400	Umsatzsteuer <i>19 v.H. aus rd. 189.100 EUR zzgl. 7 v.H. aus rd. 12.000 EUR</i>	36.800	42.800	50.921,96		002
.6410	Steuern, Versicherungen, Schadensfälle	1.000	1.000	423,90		003
.6500	Geschäftsausgaben <i>U.a. Kosten für die Druckprodukte zum Kurbeitrag</i>	11.500	10.000	13.991,71		006
.6540	Reisekosten	3.000	1.000	22,77		005
.6610	Mitgliedsbeiträge <i>Mitgliedsbeitrag an die Tourismusverbände Franken und Fränkisches Seenland, das Info-Zentrum Naturpark Altmühltal, den Verein Deutsche Limes-Straße und die Interessengemeinschaft fränkische Moststraße</i>	35.000	35.000	35.546,36		006
.6620	Vermischte Ausgaben	100	100	0,00		006
.6790	Innere Verrechnungen	32.600	30.000	70.259,01		002
.8410	Nachzahlungszinsen	0	0	0,00		002
	<b>Ausgaben</b>	<b>650.900</b>	<b>660.300</b>	<b>761.203,01</b>		
	<b>UAB 7900</b>	<b>-545.900</b>	<b>-560.900</b>	<b>-649.040,69</b>		
	<b>Zu-/Überschuss</b>					

**A. Verwaltungshaushalt**

Gemeinde 1 Stadt Gunzenhausen  
 Einzelplan 7 Öffentl. Einrichtungen, Wirtschaftsförderung  
 Abschnitt 79 Fremdenv.,sonst.Fördg.v.Wirtsch.u.Verk.  
 U-Abschnitt 7901 Fremdenverkehr allgemein

Haushaltsstellen		Haushaltsansatz		Ergebnis der Jahresrechnung	Erläuterungen	Amt
Nr.	Bezeichnung	2024	2023	2022		
1	2	3	4	5	6	7
		EUR	EUR	EUR		
	<b>E i n n a h m e n</b>					
.1210	Kurbeitrag	340.000	340.000	345.486,91		006
	<i>Kurbeitrag nach der städt. Satzung vom 04.07.2012; Erhöhung zum 01.01.2023 gemäß Beschluss Nr. 191 HaFiDi vom 25.02.2022</i>					
.1217	Umsatzsteuer aus Kurbeitrag	23.800	23.800	24.182,64		002
.2610	Erstattungszinsen	0	0	0,00		002
	<b>Einnahmen</b>	<b>363.800</b>	<b>363.800</b>	<b>369.669,55</b>		
	<b>A u s g a b e n</b>					
.6401	Umsatzsteuer - Zahllast	23.800	23.800	24.746,47		002
.8410	Nachzahlungszinsen	0	0	0,07		002
	<b>Ausgaben</b>	<b>23.800</b>	<b>23.800</b>	<b>24.746,54</b>		
	<b>UAB 7901 Zu-/Überschuss</b>	<b>340.000</b>	<b>340.000</b>	<b>344.923,01</b>		

**A. Verwaltungshaushalt**

Gemeinde 1 Stadt Gunzenhausen  
 Einzelplan 7 Öffentl. Einrichtungen, Wirtschaftsförderung  
 Abschnitt 79 Fremdenv., sonst. Fördg. v. Wirtsch. u. Verk.  
 U-Abschnitt 7910 Sonstige Förderung v. Wirtsch. u. Verkehr

Haushaltsstellen		Haushaltsansatz		Ergebnis der Jahresrechnung	Erläuterungen	Amt
Nr.	Bezeichnung	2024	2023	2022		
1	2	EUR	EUR	EUR	6	7
	<b>E i n n a h m e n</b>					
.1100	Eintrittsgelder <i>Eintrittsgelder und sonstige Erlöse aus der "Eisbahn"</i>	45.000	45.000	40.856,88		WiFö
.1400	Mieten, Pachten, Platzgelder u.ä. <i>Standgelder für Wintertrödelmarkt und Eisbahn</i>	7.900	6.500	4.073,50		WiFö
.1550	Umsatzsteuer <i>Umsatzsteuerpflicht für die Eisbahn</i>	9.300	8.600	7.762,84		002
.1551	Umsatzsteuer-Rückvergütung	1.600	2.400	1.169,14		002
.1570	Vermischte Einnahmen	1.000	1.000	1.382,62		WiFö
.1670	Erstattungen von privaten Unternehmen <i>Frequenzmessung 2.600 EUR</i> <i>Erstattung Unternehmensvideos 1.500 EUR</i>	4.100	3.000	1.500,00		WiFö
.1680	Verw./Personalkosteners.Hospitalstiftung	0	0	9.321,96		002
.1690	Innere Verrechnungen	7.700	7.300	7.013,16		002
.1710	Zuweisung des Landes	0	5.000	15.408,00		002
.1770	Spenden von privaten Unternehmen <i>Spenden Dritter für die Samstagskonzerte am Marktplatz u.a.</i>	4.100	6.000	4.175,00		002
.2610	Erstattungszinsen	0	0	0,00		002
	<b>Einnahmen</b>	<b>80.700</b>	<b>84.800</b>	<b>92.663,10</b>		
	<b>A u s g a b e n</b>					
.4140	Entgelt der tariflich Beschäftigten	109.200	105.700	118.890,04		005
.4340	Vers.-Kassenbeitr.tarifl.Beschäftigte	8.600	8.600	9.505,08		005
.4440	Sozialversicherung tarifl.Beschäftigte	22.500	21.900	23.960,80		005
.4500	Beihilfen, Unterstützungen	100	100	23,16		005
.5100	Unterhaltung von Haltestellen	10.000	1.000	1.008,38		003
.5200	Unterhalt und Instandsetzung	500	500	553,39		WiFö
.5201	Unterhalt und Instandsetzung - Software	4.200	0	----		IuK
.5300	Mieten und Pachten <i>Kopierer, Pachten für Haltestellen und interne Verrechnung Stadthallenbenutzung</i>	5.000	5.000	631,92		WiFö
.5400	Steuern, Abgaben, Versicherungen	0	0	0,00		003
.5700	Verbrauchsmittel	100	100	17,52		WiFö
.5710	Werbemaßnahmen Wirtschaftsförderung <i>Samstagskonzerte 12.000 EUR</i> <i>Digitale Einkaufsstadt 2.500 EUR</i> <i>Sonstige Werbung 10.000 EUR</i> <i>Fair Trade Town 2.000 EUR</i>	26.500	33.000	42.879,75		WiFö
.5720	Kosten der Weihnachtsbeleuchtung <i>Auf- und Abbau 15.000 EUR</i> <i>Austausch Lampen 8.000 EUR</i> <i>Es stehen Haushaltsausgabereste von rd. 13.000 EUR zur Verfügung</i>	10.000	15.000	23.000,00		WiFö
.5750	Ausz., Ehreng., Glückw., sonst.Sachausg.	2.000	3.000	447,11		WiFö

**A. Verwaltungshaushalt**

Seite 129

Gemeinde **1 Stadt Gunzenhausen**  
 Einzelplan **7 Öffentl. Einrichtungen, Wirtschaftsförderung**  
 Abschnitt **79 Fremdenv., sonst. Fördg. v. Wirtsch. u. Verk.**  
 U-Abschnitt **7910 Sonstige Förderung v. Wirtsch. u. Verkehr**

Haushaltsstellen		Haushaltsansatz		Ergebnis der Jahresrechnung	Erläuterungen	Amt
Nr.	Bezeichnung	2024	2023	2022		
		EUR	EUR	EUR		
1	2	3	4	5	6	7
.5900	Veranstaltungskosten	25.000	98.000	45.412,98		WiFö
	<i>Sonstige Veranstaltungen</i>					
.5910	Veranstaltungskosten - umsatzsteuerpfl.	57.200	0	----		WiFö
.6300	Vergütungen an Dritte	31.500	28.000	8.034,87		WiFö
	<i>Digitale Einkaufsstadt</i> 3.000 EUR					
	<i>Nahverkehrskonzept</i> 8.000 EUR					
	<i>Frequenzmessung</i> 5.500 EUR					
	<i>Beratungsleistungen Vergabe-</i>					
	<i>kriterien Gewerbeflächen</i> 5.000 EUR					
	<i>Sonstiges</i> 10.000 EUR					
.6400	Steuern, Versicherungen, Schadensfälle	1.000	1.000	204,99		002
.6410	Umsatzsteuer	10.900	11.000	6.090,41		002
	<i>Umsatzsteuerpflicht für die Eisbahn</i>					
.6500	Geschäftsausgaben	72.500	51.500	1.707,72		WiFö
	<i>Radverkehrskonzept</i> 110.000 EUR					
	<i>Sonstiges</i> 1.500 EUR					
	<i>Zusätzlich zum Ansatz stehen Haushalts-</i>					
	<i>ausgabereste von rd. 39.000 EUR zur</i>					
	<i>Verfügung</i>					
.6540	Reisekosten	200	200	162,43		005
.6580	Kosten Verstärkerbus öffentliche Linie	0	0	15.408,00		001
.6610	Mitgliedsbeiträge	1.200	1.200	1.071,50		WiFö
	<i>Aktionskreis City- u. Stadtmarketing Bayern</i>					
	<i>Metropolregion Nürnberg, Bundesverband</i>					
	<i>Mittelständische Wirtschaft, Verein "Pro</i>					
	<i>Bahn", Lokale Aktionsgruppe Altfranken,</i>					
	<i>Verein "Stadtmarketing Gunzenhausen e.V."</i>					
.6620	Vermischte Ausgaben	100	100	0,00		WiFö
.6790	Innere Verrechnungen	61.000	59.100	48.485,18		002
.7120	Zuweisungen an Gemeinden/Gem.-Verbände	36.000	17.000	13.698,11		001
	<i>Kostenanteil der Stadt für das Anruf-</i>					
	<i>Sammeltaxi und das neue Rufbussystem</i>					
.7150	Zuschüsse für Omnibuslinien	18.000	9.000	4.713,01		001
	<i>Kostenanteil der Stadt Gunzenhausen für</i>					
	<i>die Seenland-Linie</i>					
.7180	Verkaufsfördernde Maßnahmen ÖPNV	10.000	10.000	6.011,60		001
	<i>Zuschüsse für Schülermonatskarten (seit</i>					
	<i>01.09.2007 monatl. 8,00 EUR pro Karte;</i>					
	<i>HFA Nr. 128 vom 05.09.2017) und Zuschüsse</i>					
	<i>für die Aktion "Senioren tauschen</i>					
	<i>Führerschein (Beschluss HaFiDi Nr. 34 vom</i>					
	<i>22.10.2019)</i>					
.7181	Zuschuss an den Stadtmarketingverein	50.000	50.000	50.000,00		WiFö
	<i>Zuschuss an den Verein "Stadtmarketing</i>					
	<i>Gunzenhausen e.V." gem. Beschluss des</i>					
	<i>Ausschusses für Wirtschaft, Tourismus und</i>					
	<i>Kultur Nr. 85 vom 09.07.2019</i>					

A. Verwaltungshaushalt

Gemeinde 1 Stadt Gunzenhausen  
 Einzelplan 7 Öffentl. Einrichtungen, Wirtschaftsförderung  
 Abschnitt 79 Fremdenv., sonst. Fördg. v. Wirtsch. u. Verk.  
 U-Abschnitt 7910 Sonstige Förderung v. Wirtsch. u. Verkehr

Haushaltsstellen		Haushaltsansatz		Ergebnis der Jahresrechnung	Erläuterungen	Amt
Nr.	Bezeichnung	2024	2023			
		EUR	EUR	EUR		
1	2	3	4	5	6	7
.7182	Zuschuss für das Fab-Lab <i>Laufender Betriebskostenzuschuss</i>	5.000	5.000	5.000,00		WiFö
.8410	Nachzahlungszinsen	0	0	163,72		002
	<b>Ausgaben</b>	<b>578.300</b>	<b>535.000</b>	<b>427.081,67</b>		
	<b>UAB 7910 Zu-/Überschuss</b>	<b>-497.600</b>	<b>-450.200</b>	<b>-334.418,57</b>		



**A. Verwaltungshaushalt**

Gemeinde 1 Stadt Gunzenhausen  
 Einzelplan 7 Öffentl. Einrichtungen, Wirtschaftsförderung  
 Abschnitt 79 Fremdenv., sonst. Fördg. v. Wirtsch. u. Verk.  
 U-Abschnitt 7911 Ausstellungs- und Festplatzgelände

Haushaltsstellen		Haushaltsansatz		Ergebnis der Jahresrechnung	Erläuterungen	Amt
Nr.	Bezeichnung	2024	2023	2022		
		EUR	EUR	EUR		
1	2	3	4	5	6	7
	<b>E i n n a h m e n</b>					
.1410	Platzgebühren	2.000	2.000	3.475,00		001
.1570	Vermischte Einnahmen	1.000	1.000	7.052,02		001
	<i>Ersatz von Strom- und Wasserkosten durch Festplatzbenutzer</i>					
	<b>Einnahmen</b>	<b>3.000</b>	<b>3.000</b>	<b>10.527,02</b>		
	<b>A u s g a b e n</b>					
.5000	Gebäudeunterhalt	500	500	618,80		003
.5100	Unterhalt des Festplatzgeländes	15.000	2.500	4.580,19		003
	<i>Erneuerung der Entwässerungsrinnen</i>					
.5200	Unterhalt und Instandsetzung	0	0	38,34		003
.5420	Reinigungskosten	100	100	0,00		003
.5700	Wasser- und Stromverbrauch	17.000	8.000	10.031,26		003
	<i>Mit Inbetriebnahme der neuen Elektroverteilung werden die Stromkosten der Stadt in Rechnung gestellt und den jeweiligen Nutzern weiterverrechnet (siehe auch Einnahmen bei 7911.1570)</i>					
.6500	Geschäftsausgaben	100	100	0,00		003
.6790	Innere Verrechnungen	2.000	4.300	1.852,49		002
	<b>Ausgaben</b>	<b>34.700</b>	<b>15.500</b>	<b>17.121,08</b>		
	<b>UAB 7911</b>	<b>Zu-/Überschuss</b>	<b>-31.700</b>	<b>-12.500</b>	<b>-6.594,06</b>	

**A. Verwaltungshaushalt**

Gemeinde 1 Stadt Gunzenhausen  
 Einzelplan 7 Öffentl. Einrichtungen, Wirtschaftsförderung  
 Abschnitt 79 Fremdenv., sonst. Fördg. v. Wirtsch. u. Verk.  
 U-Abschnitt 7920 "Haus des Gastes"

Haushaltsstellen		Haushaltsansatz		Ergebnis der Jahresrechnung	Erläuterungen	Amt
Nr.	Bezeichnung	2024	2023	2022		
1	2	EUR	EUR	EUR	6	7
	<b>E i n n a h m e n</b>					
.1400	Nutzungsentschädigungen	13.000	9.000	7.731,79		007
.1570	Vermischte Einnahmen	100	100	0,00		007
	<b>Einnahmen</b>	<b>13.100</b>	<b>9.100</b>	<b>7.731,79</b>		
	<b>A u s g a b e n</b>					
.4140	Entgelt der tariflich Beschäftigten	46.000	42.900	43.062,51		005
.4340	Vers.-Kassenbeitr.tarifl.Beschäftigte	3.600	3.400	3.127,82		005
.4440	Sozialversicherung tarifl.Beschäftigte	9.700	9.000	9.047,75		005
.4500	Beihilfen, Unterstützungen	0	0	9,06		005
.5000	Bauunterhalt	26.500	6.500	31.293,12		003
	<i>Parkettarbeiten</i> 5.000 EUR					
	<i>Stuckdecken 1. OG</i> 10.000 EUR					
	<i>Malerarbeiten</i> 10.000 EUR					
	<i>Allgemeiner Unterhalt</i> 1.500 EUR					
.5100	Unterhalt der Außenanlagen	5.000	5.000	14.725,16		003
	<i>Baumkontrolle, Pflegeschnitte</i>					
.5200	Unterhalt und Instandsetzung	1.000	1.000	4.986,93		007
.5400	Steuern, Abgaben, Versicherungen	2.500	2.500	1.903,42		003
.5420	Reinigungskosten	200	200	0,00		003
.5600	Dienst- und Schutzkleidung	0	0	0,00		005
.5700	Wasser, Gas, Strom	25.000	28.500	16.470,38		003
.5730	Prospekte u. sonst. Verbrauchsmittel	500	200	429,23		007
.5750	Ehreng., Glückw. und sonstige Sachausg.	100	500	85,96		007
.6400	Steuern, Versicherungen, Schadensfälle	600	500	469,74		003
.6500	Geschäftsausgaben	100	100	0,00		007
.6540	Reisekosten	0	0	0,00		005
	<b>Ausgaben</b>	<b>120.800</b>	<b>100.300</b>	<b>125.611,08</b>		
<b>UAB 7920</b>	<b>Zu-/Überschuss</b>	<b>-107.700</b>	<b>-91.200</b>	<b>-117.879,29</b>		
	<b>Einnahmen</b>	<b>565.600</b>	<b>560.100</b>	<b>592.753,78</b>		
	<b>Ausgaben</b>	<b>1.408.500</b>	<b>1.334.900</b>	<b>1.355.763,38</b>		
<b>AB 79</b>	<b>Zu-/Überschuss</b>	<b>-842.900</b>	<b>-774.800</b>	<b>-763.009,60</b>		
	<b>Einnahmen</b>	<b>6.612.900</b>	<b>5.571.000</b>	<b>5.205.764,99</b>		
	<b>Ausgaben</b>	<b>8.489.900</b>	<b>7.347.300</b>	<b>6.805.654,34</b>		
<b>EP 7</b>	<b>Zu-/Überschuss</b>	<b>-1.877.000</b>	<b>-1.776.300</b>	<b>-1.599.889,35</b>		

**A. Verwaltungshaushalt**

Gemeinde 1 Stadt Gunzenhausen  
 Einzelplan 8 Wirtsch.Untern., Allg.Grund- u.Sonderverm.  
 Abschnitt 81 Versorgungsunternehmen  
 U-Abschnitt 8170 Kombinierte Versorgungsunternehmen

Haushaltsstellen		Haushaltsansatz		Ergebnis der Jahresrechnung	Erläuterungen	Amt
Nr.	Bezeichnung	2024	2023			
		EUR	EUR	EUR		
1	2	3	4	5	6	7
	<b>E i n n a h m e n</b>					
.2200	Konzessionsabgabe Stadtwerke GmbH	535.000	550.000	523.440,32		002
.2210	Konzessionsabgabe N-ERGIE AG	83.000	85.000	85.380,66		002
	<b>Einnahmen</b>	<b>618.000</b>	<b>635.000</b>	<b>608.820,98</b>		
	<b>A u s g a b e n</b>					
.7150	Verlustausgleich Stadtwerke GUN GmbH	500.000	----	----		002
	<i>Ausgleich Jahresfehlbetrag 2023</i>					
	<b>Ausgaben</b>	<b>500.000</b>	<b>0</b>	<b>0,00</b>		
	<b>UAB 8170</b>	<b>Zu-/Überschuss</b>	<b>118.000</b>	<b>635.000</b>	<b>608.820,98</b>	

**A. Verwaltungshaushalt**

Gemeinde 1 Stadt Gunzenhausen  
 Einzelplan 8 Wirtsch.Untern., Allg.Grund- u.Sonderverm.  
 Abschnitt 81 Versorgungsunternehmen  
 U-Abschnitt 8180 Versorgung techn. Informations- u. TK-Infrastruktur

Haushaltsstellen		Haushaltsansatz		Ergebnis der Jahresrechnung	Erläuterungen	Amt
Nr.	Bezeichnung	2024	2023	2022		
1	2	3	4	5	6	7
		EUR	EUR	EUR		
	<b>E i n n a h m e n</b>					
	<b>A u s g a b e n</b>					
	<b>Einnahmen</b>	<b>0</b>	<b>0</b>	<b>0,00</b>		
.5200	Unterhalt und Instandsetzung	500	4.500	----		IuK
.6500	Geschäftsausgaben	2.000	2.000	----		IuK
	<b>Ausgaben</b>	<b>2.500</b>	<b>6.500</b>	<b>0,00</b>		
<b>UAB 8180</b>	<b>Zu-/Überschuss</b>	<b>-2.500</b>	<b>-6.500</b>	<b>0,00</b>		
	<b>Einnahmen</b>	<b>618.000</b>	<b>635.000</b>	<b>608.820,98</b>		
	<b>Ausgaben</b>	<b>502.500</b>	<b>6.500</b>	<b>0,00</b>		
<b>AB 81</b>	<b>Zu-/Überschuss</b>	<b>115.500</b>	<b>628.500</b>	<b>608.820,98</b>		

**A. Verwaltungshaushalt**

Gemeinde 1 Stadt Gunzenhausen  
 Einzelplan 8 Wirtsch.Untern., Allg.Grund- u.Sonderverm.  
 Abschnitt 82 Verkehrsunternehmen  
 U-Abschnitt 8200 Verkehrsunternehmen

Haushaltsstellen		Haushaltsansatz		Ergebnis der Jahresrechnung	Erläuterungen	Amt
Nr.	Bezeichnung	2024	2023			
		EUR	EUR	EUR		
1	2	3	4	5	6	7
	<b>E i n n a h m e n</b>					
.1710	Zuweisung Land	100.000	100.000	172.342,83		002
	<i>ÖPNV-Zuweisung Reg. v. Mittelfranken</i>					
.1720	Zuschuss Landkreis	30.000	30.000	30.000,00		002
	<b>Einnahmen</b>	<b>130.000</b>	<b>130.000</b>	<b>202.342,83</b>		
	<b>A u s g a b e n</b>					
.7150	Zuschuss Mobilitäts- u.Verkehrs-GmbH GUN <i>Weiterleitung der ÖPNV-Zuweisungen an die MVG-GUN GmbH gem. Vereinbarung</i>	130.000	130.000	202.342,83		002
.7151	Verlustausgleich Mobilitäts- u.Verkehrs- GmbH GUN <i>Ausgleich Jahresfehlbetrag 2023 und Abschlag für Jahresfehlbetrag 2024</i>	1.200.000	----	----		002
	<b>Ausgaben</b>	<b>1.330.000</b>	<b>130.000</b>	<b>202.342,83</b>		
	<b>UAB 8200</b> <span style="float: right;"><b>Zu-/Überschuss</b></span>	<b>-1.200.000</b>	<b>0</b>	<b>0,00</b>		
	<b>Einnahmen</b>	<b>130.000</b>	<b>130.000</b>	<b>202.342,83</b>		
	<b>Ausgaben</b>	<b>1.330.000</b>	<b>130.000</b>	<b>202.342,83</b>		
	<b>AB 82</b> <span style="float: right;"><b>Zu-/Überschuss</b></span>	<b>-1.200.000</b>	<b>0</b>	<b>0,00</b>		

**A. Verwaltungshaushalt**

Gemeinde **1 Stadt Gunzenhausen**  
 Einzelplan **8 Wirtsch.Untern., Allg.Grund- u.Sonderverm.**  
 Abschnitt **84 Unternehmen der Wirtschaftsförderung**  
 U-Abschnitt **8400 Stadthalle**

Haushaltsstellen		Haushaltsansatz		Ergebnis der Jahresrechnung	Erläuterungen	Amt
Nr.	Bezeichnung	2024	2023	2022		
1	2	EUR	EUR	EUR	6	7
	<b>E i n n a h m e n</b>					
.1300	Verkaufserlöse	0	0	0,00		003
.1400	Entgelte für Stadthallenbenutzung	250.000	250.000	179.169,81		007
	<i>Entgelte für Stadthallenbenutzung sowie Provisionserlöse von Caterern</i>					
.1550	Umsatzsteuer	35.600	33.300	26.917,28		002
	<i>19 v.H. aus vs. 187.500 EUR Nutzungs-entgelt aus steuerpflichtigen Fremd-nutzungen</i>					
.1551	Umsatzsteuer-Rückvergütung	102.000	7.900	27.878,27		002
	<i>Siehe HHStn. 8400.1550 und 8400.6400; zzgl. rd. 65.000 EUR aus Vorsteuerberichtigung</i>					
.1570	Vermischte Einnahmen	1.000	3.000	40,00		007
.1640	Erstattung sonst. öffentl. Bereich	0	0	0,00		005
.1680	Verw./Personalkosteners.Hospitalstiftung	0	0	0,00		002
.1690	Innere Verrechnungen	0	0	0,00		002
.2610	Erstattungszinsen	0	0	0,00		002
	<b>Einnahmen</b>	<b>388.600</b>	<b>294.200</b>	<b>234.005,36</b>		
	<b>A u s g a b e n</b>					
.4140	Entgelt der tariflich Beschäftigten	234.000	265.100	215.058,94		005
.4340	Vers.-Kassenbeitr.tarifl.Beschäftigte	18.300	21.300	16.831,39		005
.4440	Sozialversicherung tarifl.Beschäftigte	47.400	54.900	44.882,65		005
.4500	Beihilfen, Unterstützungen	0	0	0,00		005
.5000	Unterhalt des Gebäudes u. d. Anlagen	67.500	70.000	60.000,00		003
	<i>Wartung der Anlagen 58.000 EUR</i>					
	<i>Störmeldezentrale Sprinkler-anlage/Pumpe 4.500 EUR</i>					
	<i>Allgemeiner Unterhalt 5.000 EUR</i>					
.5100	Unterhalt der Außenanlagen	2.500	2.500	1.393,51		003
.5200	Unterhalt und Instandsetzung	22.000	16.000	17.089,18		003
.5300	Mieten	1.500	1.500	1.426,87		IuK
	<i>Miete für Kopiergerät</i>					
.5400	Steuern, Abgaben, Versicherungen	25.000	19.000	18.576,39		003
.5420	Reinigung	64.000	45.000	23.483,59		003
	<i>Fremdreinigung der Stadthalle</i>					
.5600	Dienst- und Schutzkleidung	300	300	1.248,66		005
.5620	Ausbildung, Fortbildung der Bediensteten	3.000	1.000	4.388,80		005
.5700	Wasser, Gas, Strom	100.000	150.000	103.726,64		003
.5710	Werbe- und Marketingmaßnahmen	15.000	25.000	1.811,94		007
.5730	Sonstige allgem. Verbrauchsmittel	2.500	2.500	968,09		003
.5750	Ehreng., Glückw., sonstige Sachausgaben	500	500	0,00		007
.5900	Veranstaltungskosten	1.000	5.000	0,00		007
.6300	Vergütungen an Dritte	40.000	30.000	25.447,65		007
	<i>Vergütungen für Bestuhlungsarbeiten, Garderobenpersonal und Einlasskontrollen</i>					

**A. Verwaltungshaushalt**

Gemeinde **1 Stadt Gunzenhausen**  
 Einzelplan **8 Wirtsch.Untern., Allg.Grund- u.Sonderverm.**  
 Abschnitt **84 Unternehmen der Wirtschaftsförderung**  
 U-Abschnitt **8400 Stadthalle**

Haushaltsstellen		Haushaltsansatz		Ergebnis der Jahresrechnung	Erläuterungen	Amt
Nr.	Bezeichnung	2024	2023	2022		
		EUR	EUR	EUR		
1	2	3	4	5	6	7
.6400	Umsatzsteuer <i>19 v.H. aus insgesamt rd. 509.600 EUR (VwHH u. VmHH); davon rd. 75 v.H. als Vorsteuer abziehbar</i>	72.600	41.200	28.500,00		002
.6401	Umsatzsteuer-Zahllast	0	0	0,00		002
.6403	Steuern, Versicherungen, Schadensfälle <i>Veranstalterhaftpflicht- und sonst. Versicherungen</i>	10.000	10.000	9.753,79		002
.6500	Geschäftsausgaben	3.000	10.000	23.671,65		007
.6540	Reisekosten	300	300	0,00		005
.6610	Beiträge an Verbände und Vereine <i>Mitgliedsbeitrag an den Europäischen Verband der Veranstaltungszentren</i>	900	900	900,00		007
.6620	Vermischte Ausgaben	500	500	0,00		007
.6790	Innere Verrechnungen	41.800	23.200	35.840,20		002
.8410	Nachzahlungsszinsen	0	0	3,40		002
	<b>Ausgaben</b>	<b>773.600</b>	<b>795.700</b>	<b>635.003,34</b>		
<b>UAB 8400</b>	<b>Zu-/Überschuss</b>	<b>-385.000</b>	<b>-501.500</b>	<b>-400.997,98</b>		
	<b>Einnahmen</b>	<b>388.600</b>	<b>294.200</b>	<b>234.005,36</b>		
<b>AB 84</b>	<b>Zu-/Überschuss</b>	<b>-385.000</b>	<b>-501.500</b>	<b>-400.997,98</b>		

**A. Verwaltungshaushalt**

Gemeinde 1 Stadt Gunzenhausen  
 Einzelplan 8 Wirtsch.Untern., Allg.Grund- u.Sonderverm.  
 Abschnitt 85 Land- und forstwirtschaftliche Unternehmen  
 U-Abschnitt 8550 Forstwirtschaftliche Unternehmen

Haushaltsstellen		Haushaltsansatz		Ergebnis der Jahresrechnung	Erläuterungen	Amt
Nr.	Bezeichnung	2024	2023	2022		
		EUR	EUR	EUR		
1	2	3	4	5	6	7
	<b>E i n n a h m e n</b>					
.1300	Erlös aus Holzverkauf	15.000	17.000	25.616,32		003
.1550	Umsatzsteuer	2.500	2.900	2.153,60		002
.1551	Umsatzsteuer-Rückvergütung	4.300	3.900	0,00		002
.1570	Vermischte Einnahmen	100	100	0,00		003
.1710	Zuweisung Land	2.000	2.000	6.109,21		003
	<i>Gemeinwohlausgleich</i>					
	<b>Einnahmen</b>	<b>23.900</b>	<b>25.900</b>	<b>33.879,13</b>		
	<b>A u s g a b e n</b>					
.5100	Wegeunterhalt	2.000	2.000	0,00		003
.5110	Unterhalt der Kulturen und Anlagen	1.000	1.000	99,82		003
.5400	Steuern, Abgaben, Versicherungen	400	400	214,45		003
.5700	Weitere Verw.u.Betriebsausg.(Pflanzen)	500	500	0,00		003
.6300	Kosten an Dritte	32.000	32.000	71.040,05		003
	<i>Kosten für Holzurückarbeiten sowie für Wiederaufforstungen und die Pflege der Wiederaufforstungsflächen; Entgelt an die Forstbetriebsgemeinschaft für die Betriebsführung</i>					
.6400	Steuern, Versicherungen, Schadensfälle	1.500	1.500	1.408,42		003
.6401	Umsatzsteuer-Zahllast	0	0	2.115,92		002
.6410	Umsatzsteuer	6.800	6.800	0,00		002
.6500	Geschäftsausgaben	100	100	5.464,55		003
.6620	Vermischte Ausgaben	200	100	79,63		003
	<b>Ausgaben</b>	<b>44.500</b>	<b>44.400</b>	<b>80.422,84</b>		
	<b>UAB 8550</b>	<b>Zu-/Überschuss</b>	<b>-20.600</b>	<b>-18.500</b>	<b>-46.543,71</b>	
	<b>Einnahmen</b>	<b>23.900</b>	<b>25.900</b>	<b>33.879,13</b>		
	<b>Ausgaben</b>	<b>44.500</b>	<b>44.400</b>	<b>80.422,84</b>		
	<b>AB 85</b>	<b>Zu-/Überschuss</b>	<b>-20.600</b>	<b>-18.500</b>	<b>-46.543,71</b>	



**A. Verwaltungshaushalt**

Gemeinde 1 Stadt Gunzenhausen  
 Einzelplan 8 Wirtsch.Untern., Allg.Grund- u.Sonderverm.  
 Abschnitt 87 Sonstige wirtschaftliche Unternehmen  
 U-Abschnitt 8700 Sparkassen u.sonstige Kreditinstitute

Haushaltsstellen		Haushaltsansatz		Ergebnis der Jahresrechnung	Erläuterungen	Amt
Nr.	Bezeichnung	2024	2023			
		EUR	EUR	EUR		
1	2	3	4	5	6	7
	<b>E i n n a h m e n</b>					
.2100	Dividenden	100	100	37,64		002
	<b>Einnahmen</b>	<b>100</b>	<b>100</b>	<b>37,64</b>		
	<b>A u s g a b e n</b>					
	<b>Ausgaben</b>	<b>0</b>	<b>0</b>	<b>0,00</b>		
UAB 8700	<b>Zu-/Überschuss</b>	<b>100</b>	<b>100</b>	<b>37,64</b>		
	<b>Einnahmen</b>	<b>100</b>	<b>100</b>	<b>37,64</b>		
	<b>Ausgaben</b>	<b>0</b>	<b>0</b>	<b>0,00</b>		
AB 87	<b>Zu-/Überschuss</b>	<b>100</b>	<b>100</b>	<b>37,64</b>		

**A. Verwaltungshaushalt**

Gemeinde **1 Stadt Gunzenhausen**  
 Einzelplan **8 Wirtsch.Untern., Allg.Grund- u.Sonderverm.**  
 Abschnitt **88 Allgemeines Grundvermögen**  
 U-Abschnitt **8800 Allgemeines Grundvermögen**

Haushaltsstellen		Haushaltsansatz		Ergebnis der Jahresrechnung	Erläuterungen	Amt
Nr.	Bezeichnung	2024	2023	2022		
1	2	EUR	EUR	EUR	6	7
	<b>E i n n a h m e n</b>					
.1400	Weierpacht	4.800	5.000	4.554,22		003
.1410	Pachten für Grundstücke	152.000	150.000	132.124,38		003
	<i>Anpassung der Pachtzinsen</i>					
.1420	Aus Rechten (Haidstangen usw. )	100	100	80,00		003
.1430	Jagdpachtzinsen	100	100	5,85		003
.1440	Einnahmen aus Fischereirecht	13.500	13.000	13.296,77		003
.1450	Erbbauzins	19.000	18.500	18.592,72		003
.1460	Einnahmen aus Gestattungen	10.000	7.000	1.232,50		003
.1480	Mieten aus Gebäuden	520.000	630.000	624.820,36		003
.1570	Vermischte Einnahmen	1.000	1.000	55.662,04		003
	<b>Einnahmen</b>	<b>720.500</b>	<b>824.700</b>	<b>850.368,84</b>		
	<b>A u s g a b e n</b>					
.5000	Unterhalt der Wohngebäude	114.500	73.000	360.000,00		003
	<i>Hospet 1 - Austausch 2 Thermen 16.000 EUR</i>					
	<i>Brunnenstr. 10 - Heizung ern. 8.000 EUR</i>					
	<i>Zur Altmühl - Zaunanlage ern. 5.000 EUR</i>					
	<i>Alemannenstr. 8a - Treppenhaus streichen 2.500 EUR</i>					
	<i>E-Check ortsfeste Anlagen 3.000 EUR</i>					
	<i>Schützenstr. 3 - San. Fußboden 15.000 EUR</i>					
	<i>Allgemeiner Unterhalt 65.000 EUR</i>					
.5110	Unterhalt der Grundstücke	10.000	5.000	8.336,28		003
.5200	Unterhalt und Instandsetzung	1.500	700	638,71		003
.5300	Mieten	100	100	0,00		003
.5400	Steuern, Abgaben, Versicherungen	120.000	110.000	99.332,19		003
.5410	Heizung	75.000	105.000	75.369,21		003
.5420	Reinigung u.sonst.Bewirtschaftungskosten	27.500	27.500	22.795,48		003
	<i>U.a. Reinigungsleistungen für das Bahnhofsgebäude</i>					
.5430	Wasser, Gas, Strom	32.000	32.000	27.140,15		003
.5440	Verpachtungs-, Grundbuch-, Verm.Kosten	2.000	2.000	0,00		003
	<i>Kosten für allgemeine Vermessungen bzw. Grenzwiederherstellungen</i>					
.5710	Verbrauchsmaterial	300	300	239,85		003
.6300	Kosten an Dritte	40.000	30.000	30.000,00		003
	<i>Pflegemaßnahmen an Landschaftspflegeflächen, Winterdienst durch Dritte sowie Schließdienst Bahnhofsgebäude</i>					
.6400	Steuern, Versicherungen, Schadensfälle	300	300	1.679,39		003
.6500	Geschäftsausgaben	1.000	1.000	4.140,78		003
	<i>Kosten f. Mietstreitigkeiten</i>					
.6790	Innere Verrechnungen	138.000	132.900	136.765,57		002

**A. Verwaltungshaushalt**

Gemeinde 1 Stadt Gunzenhausen  
 Einzelplan 8 Wirtsch.Untern., Allg.Grund- u.Sonderverm.  
 Abschnitt 88 Allgemeines Grundvermögen  
 U-Abschnitt 8800 Allgemeines Grundvermögen

Haushaltsstellen		Haushaltsansatz		Ergebnis der Jahresrechnung	Erläuterungen	Amt
Nr.	Bezeichnung	2024	2023			
		EUR	EUR	EUR		
1	2	3	4	5	6	7
	Ausgaben	562.200	519.800	766.437,61		
UAB	8800 Zu-/Überschuss	158.300	304.900	83.931,23		
	Einnahmen	720.500	824.700	850.368,84		
	Ausgaben	562.200	519.800	766.437,61		
AB	88 Zu-/Überschuss	158.300	304.900	83.931,23		

**A. Verwaltungshaushalt**

Gemeinde 1 Stadt Gunzenhausen  
 Einzelplan 8 Wirtsch.Untern., Allg.Grund- u.Sonderverm.  
 Abschnitt 89 Allgemeines Sondervermögen  
 U-Abschnitt 8900 Stiftungswald Unterwurmbach

Haushaltsstellen		Haushaltsansatz		Ergebnis der Jahresrechnung	Erläuterungen	Amt
Nr.	Bezeichnung	2024	2023	2022		
		EUR	EUR	EUR		
1	2	3	4	5	6	7
	<b>E i n n a h m e n</b>					
.1300	Holzverkauf Rechtler	15.000	13.100	21.827,52		003
.1570	Vermischte Einnahmen	100	100	0,00		003
.1680	Ersätze durch die Rechtler	0	0	0,00		003
.1710	Zuweisung Land	2.000	600	29.782,32		003
	<i>Gemeinwohlausgleich</i>					
	<b>Einnahmen</b>	<b>17.100</b>	<b>13.800</b>	<b>51.609,84</b>		
	<b>A u s g a b e n</b>					
.5200	Unterhalt und Instandsetzung	1.100	1.100	13.355,73		003
.5400	Steuern, Abgaben, Versicherungen	300	300	236,36		003
.5760	Inanspruchnahme von Holzrechten	15.000	8.000	13.399,60		003
.6300	Vergütungen an Dritte	3.500	3.000	2.215,78		003
.6400	Steuern, Versicherungen, Schadensfälle	1.200	1.200	1.021,82		003
.6500	Geschäftsausgaben	100	100	30,00		003
.6620	Vermischte Ausgaben	100	100	51,20		003
	<b>Ausgaben</b>	<b>21.300</b>	<b>13.800</b>	<b>30.310,49</b>		
	<b>UAB 8900</b>	<b>Zu-/Überschuss</b>	<b>-4.200</b>	<b>0</b>	<b>21.299,35</b>	

**A. Verwaltungshaushalt**

Gemeinde 1 Stadt Gunzenhausen  
 Einzelplan 8 Wirtsch.Untern., Allg.Grund- u.Sonderverm.  
 Abschnitt 89 Allgemeines Sondervermögen  
 U-Abschnitt 8910 Sonstige Rechtlerwaldungen

Haushaltsstellen		Haushaltsansatz		Ergebnis der Jahresrechnung	Erläuterungen	Amt
Nr.	Bezeichnung	2024	2023	2022		
		EUR	EUR	EUR		
1	2	3	4	5	6	7
	<b>E i n n a h m e n</b>					
.1300	Holzverkauf Rechtler	0	0	0,00		003
	<i>Rechtlerwälder verwalten sich selbst</i>					
.1570	Vermischte Einnahmen	100	100	0,00		003
.1680	Ersätze durch die Rechtler	9.000	8.900	8.105,43		003
	<b>Einnahmen</b>	<b>9.100</b>	<b>9.000</b>	<b>8.105,43</b>		
	<b>A u s g a b e n</b>					
.5400	Steuern, Abgaben, Versicherungen	1.000	1.000	599,75		003
.5760	Inanspruchnahme von Holzrechten	100	100	0,00		003
.6300	Vergütungen an Dritte	7.000	5.000	4.942,71		003
	<i>Erhöhte Kosten FBG wg. Holzeinschlag</i>					
.6400	Steuern, Versicherungen, Schadensfälle	2.500	2.500	2.306,15		003
.6500	Geschäftsausgaben	100	100	9.881,96		003
.6620	Vermischte Ausgaben	300	300	232,85		003
	<b>Ausgaben</b>	<b>11.000</b>	<b>9.000</b>	<b>17.963,42</b>		
	<b>UAB 8910</b>	<b>Zu-/Überschuss</b>	<b>-1.900</b>	<b>0</b>	<b>-9.857,99</b>	

**A. Verwaltungshaushalt**

Gemeinde 1 Stadt Gunzenhausen  
 Einzelplan 8 Wirtsch.Untern., Allg.Grund- u.Sonderverm.  
 Abschnitt 89 Allgemeines Sondervermögen  
 U-Abschnitt 8920 Gemeindennutzungsrechte

Haushaltsstellen		Haushaltsansatz		Ergebnis der Jahresrechnung	Erläuterungen	Amt
Nr.	Bezeichnung	2024	2023	2022		
		EUR	EUR	EUR		
1	2	3	4	5	6	7
	<b>E i n n a h m e n</b>					
.1680	Ersätze durch die Rechtler	200	200	210,62		003
	<b>Einnahmen</b>	<b>200</b>	<b>200</b>	<b>210,62</b>		
	<b>A u s g a b e n</b>					
.6400	Steuern, Versicherungen, Schadensfälle	100	100	18,35		003
.6500	Geschäftsausgaben	100	100	0,00		003
	<b>Ausgaben</b>	<b>200</b>	<b>200</b>	<b>18,35</b>		
<b>UAB 8920</b>	<b>Zu-/Überschuss</b>	<b>0</b>	<b>0</b>	<b>192,27</b>		

**A. Verwaltungshaushalt**

Gemeinde 1 Stadt Gunzenhausen  
 Einzelplan 8 Wirtsch.Untern., Allg.Grund- u.Sonderverm.  
 Abschnitt 89 Allgemeines Sondervermögen  
 U-Abschnitt 8950 Magdalena-Bodo-Fonds

Haushaltsstellen		Haushaltsansatz		Ergebnis der Jahresrechnung	Erläuterungen	Amt
Nr.	Bezeichnung	2024	2023	2022		
		EUR	EUR	EUR		
1	2	3	4	5	6	7
	<b>E i n n a h m e n</b>					
.2060	Zinsen v.sonst.öffentl.Sonderrechnungen <i>Guthabenübertrag aus 2020</i>	3.700	3.700	0,00		002
.2070	Zinsen von priv. Unternehmen sowie Kreditinstituten	11.300	----	----		
.2090	Zinsen aus inneren Darlehen	0	3.900	0,00		002
	<b>Einnahmen</b>	<b>15.000</b>	<b>7.600</b>	<b>0,00</b>		
	<b>A u s g a b e n</b>					
.7010	Unterstützungen für bedürftige Zwecke <i>U.a. Förderung der Teilnahme bedürftiger Schülerinnen und Schüler am Mittagessen in ganztägigen Schul- und Betreuungsangeboten (vorübergehend ausgesetzt gem. Beschluss des Haupt- und Finanzausschusses Nr. 168 vom 17.07.2018)</i>	15.000	7.600	0,00		002
	<b>Ausgaben</b>	<b>15.000</b>	<b>7.600</b>	<b>0,00</b>		
<b>UAB 8950</b>	<b>Zu-/Überschuss</b>	<b>0</b>	<b>0</b>	<b>0,00</b>		
	<b>Einnahmen</b>	<b>41.400</b>	<b>30.600</b>	<b>59.925,89</b>		
	<b>Ausgaben</b>	<b>47.500</b>	<b>30.600</b>	<b>48.292,26</b>		
<b>AB 89</b>	<b>Zu-/Überschuss</b>	<b>-6.100</b>	<b>0</b>	<b>11.633,63</b>		
	<b>Einnahmen</b>	<b>1.922.500</b>	<b>1.940.500</b>	<b>1.989.380,67</b>		
	<b>Ausgaben</b>	<b>3.260.300</b>	<b>1.527.000</b>	<b>1.732.498,88</b>		
<b>EP 8</b>	<b>Zu-/Überschuss</b>	<b>-1.337.800</b>	<b>413.500</b>	<b>256.881,79</b>		

HHSt. 8950.2060

Zweckgebundene Einnahmen gem. § 17 KommHV-Kameralistik

**A. Verwaltungshaushalt**

Gemeinde 1 Stadt Gunzenhausen  
 Einzelplan 9 Allgemeine Finanzwirtschaft  
 Abschnitt 90 Steuern, allg.Zuweisungen und Umlagen  
 U-Abschnitt 9000 Steuern, allg.Zuweisungen und Umlagen

Haushaltsstellen		Haushaltsansatz		Ergebnis der Jahresrechnung	Erläuterungen	Amt
Nr.	Bezeichnung	2024	2023	2022		
		EUR	EUR	EUR		
1	2	3	4	5	6	7
	<b>E i n n a h m e n</b>					
.0000	Grundsteuer A <i>Anhebung des Hebesatzes zum 01.01.2024 auf 395 v.H.</i>	123.000	120.000	120.355,03		002
.0010	Grundsteuer B <i>Anhebung des Hebesatzes zum 01.01.2024 auf 395 v.H.</i>	2.332.000	2.150.000	2.317.401,57		002
.0030	Gewerbsteuer (brutto) <i>Anhebung des Hebesatzes zum 01.01.2024 auf 345 v.H.</i>	11.855.000	10.000.000	12.890.280,00		002
.0031	Verspätungszuschläge	2.000	2.000	4.575,00		002
.0100	Gemeindeanteil an der Einkommensteuer	10.250.000	10.036.000	9.962.751,00		002
.0120	Gemeindeanteil an der Umsatzsteuer	1.740.000	1.500.000	1.594.780,00		002
.0220	Hundesteuer	49.000	49.000	49.345,00		002
.0410	Schlüsselzuweisungen	1.850.000	1.253.200	2.299.488,00		002
.0610	Grunderwerbsteuer	170.000	170.000	348.045,67		002
.0611	Zuweisung nach Art. 7 FAG <i>17.239 Einwohner á vorauss. 18,42 EUR</i>	317.500	310.500	306.969,30		002
.0612	Familienleistungsausgleich	810.000	790.000	811.150,00		002
.0613	Zuweisung gem. GewStAVollzR	0	0	0,00		002
.0614	Zuweisung gem. GewStAVollzErgR	0	0	0,00		002
.0615	Zuweisung gem. ZuKurR (Kurbeitrag)	0	0	28.320,00		002
.2610	Zinsen Gewerbesteuer	25.000	0	-94.412,00		002
	<b>Einnahmen</b>	<b>29.523.500</b>	<b>26.380.700</b>	<b>30.639.048,57</b>		
	<b>A u s g a b e n</b>					
.8100	Gewerbsteuerumlage	1.202.700	1.093.800	1.405.626,00		002
.8320	Kreisumlage	10.058.500	9.889.200	8.549.610,35		002
.8410	Zinsen Gewerbesteuer	40.000	30.000	8.107,00		002
	<b>Ausgaben</b>	<b>11.301.200</b>	<b>11.013.000</b>	<b>9.963.343,35</b>		
	<b>UAB 9000 Zu-/Überschuss</b>	<b>18.222.300</b>	<b>15.367.700</b>	<b>20.675.705,22</b>		
	<b>Einnahmen</b>	<b>29.523.500</b>	<b>26.380.700</b>	<b>30.639.048,57</b>		
	<b>Ausgaben</b>	<b>11.301.200</b>	<b>11.013.000</b>	<b>9.963.343,35</b>		
	<b>AB 90 Zu-/Überschuss</b>	<b>18.222.300</b>	<b>15.367.700</b>	<b>20.675.705,22</b>		

**HHSt. 9000.0100**

Voraussichtlicher Einkommensteueranteil 2024 bei einem geschätzten Kommunalanteil von rd. 10,0 Mrd. EUR und der neuen Schlüsselzahl von 0,0010258 (bisher: 0,0010565)

**HHSt. 9000.0120**

Erwartetes Gesamtaufkommens in Bayern für 2024 von rd. 1,45 Mrd. EUR unter Berücksichtigung der neuen Schlüsselzahl von 0,001204501 (bisher: 0,001154720)

**HHSt. 9000.0410**

Geschätzte Schlüsselzuweisungen 2024

Allgemeine Schlüsselzuweisungen	1.660.000 €
Sonderschlüsselzuweisungen	190.000 €
insgesamt somit	<u>1.850.000 €</u>

**HHSt. 9000.8100**

	<u>Hebesatz</u>	
Bundesvervielfältiger	14,5 v.H.	498.300 €
Landesvervielfältiger	20,5 v.H.	704.400 €
	35,0 v.H.	<u>1.202.700 €</u>

**HHSt. 9000.8320**

42,0 v.H. aus 23.948.609 (vorläufige Umlagekraft 2024) = 10.058.500 €



**A. Verwaltungshaushalt**

Gemeinde 1 Stadt Gunzenhausen  
 Einzelplan 9 Allgemeine Finanzwirtschaft  
 Abschnitt 91 Sonstige allgemeine Finanzwirtschaft  
 U-Abschnitt 9100 Allgemeine Rücklage

Haushaltsstellen		Haushaltsansatz		Ergebnis der Jahresrechnung	Erläuterungen	Amt
Nr.	Bezeichnung	2024	2023	2022		
		EUR	EUR	EUR		
1	2	3	4	5	6	7
	<b>E i n n a h m e n</b>					
.2060	Zinsen v.sonst.öffentl.Sonderrechnungen	17.000	5.000	0,00		002
.2070	Zinsen von privaten Unternehmen	200	0	0,00		002
	<b>Einnahmen</b>	<b>17.200</b>	<b>5.000</b>	<b>0,00</b>		
	<b>A u s g a b e n</b>					
	<b>Ausgaben</b>	<b>0</b>	<b>0</b>	<b>0,00</b>		
<b>UAB 9100</b>	<b>Zu-/Überschuss</b>	<b>17.200</b>	<b>5.000</b>	<b>0,00</b>		

**A. Verwaltungshaushalt**

Gemeinde 1 Stadt Gunzenhausen  
 Einzelplan 9 Allgemeine Finanzwirtschaft  
 Abschnitt 91 Sonstige allgemeine Finanzwirtschaft  
 U-Abschnitt 9120 Kredite einschließlich Schuldendienst

Haushaltsstellen		Haushaltsansatz		Ergebnis der Jahresrechnung	Erläuterungen	Amt
Nr.	Bezeichnung	2024	2023	2022		
		EUR	EUR	EUR		
1	2	3	4	5	6	7
	<b>E i n n a h m e n</b>					
	<b>Einnahmen</b>	<b>0</b>	<b>0</b>	<b>0,00</b>		
	<b>A u s g a b e n</b>					
.8010	Zinsen Land	0	0	0,00		002
.8060	Zinsen an sonst.öffentl.Sonderrechnungen	190.600	215.000	107.153,36		002
.8070	Zinsen an Kreditinstitute (einschl.Spar- kassen)	47.500	47.000	13.526,19		002
.8090	Zinsen für innere Darlehen	1.200	4.700	2.490,77		002
	<b>Ausgaben</b>	<b>239.300</b>	<b>266.700</b>	<b>123.170,32</b>		
	<b>UAB 9120 Zu-/Überschuss</b>	<b>-239.300</b>	<b>-266.700</b>	<b>-123.170,32</b>		

Die Ausgaben dieses Unterabschnitts sind gegenseitig deckungsfähig (§ 18 Abs. 2 KommHV-Kameralistik)

**A. Verwaltungshaushalt**

Gemeinde 1 Stadt Gunzenhausen  
 Einzelplan 9 Allgemeine Finanzwirtschaft  
 Abschnitt 91 Sonstige allgemeine Finanzwirtschaft  
 U-Abschnitt 9140 Deckungsreserve

Haushaltsstellen		Haushaltsansatz		Ergebnis der Jahresrechnung	Erläuterungen	Amt
Nr.	Bezeichnung	2024	2023	2022		
		EUR	EUR	EUR		
1	2	3	4	5	6	7
	<b>E i n n a h m e n</b>					
	<b>Einnahmen</b>	<b>0</b>	<b>0</b>	<b>0,00</b>		
	<b>A u s g a b e n</b>					
.4700	Deckungsreserve für Personalausgaben	0	0	0,00		005
	<i>Eine Deckungsreserve für Personalausgaben wird nicht gebildet</i>					
.8500	Deckungsreserve	50.000	50.000	0,00		002
	<b>Ausgaben</b>	<b>50.000</b>	<b>50.000</b>	<b>0,00</b>		
	<b>UAB 9140 Zu-/Überschuss</b>	<b>-50.000</b>	<b>-50.000</b>	<b>0,00</b>		

**A. Verwaltungshaushalt**

Gemeinde 1 Stadt Gunzenhausen  
 Einzelplan 9 Allgemeine Finanzwirtschaft  
 Abschnitt 91 Sonstige allgemeine Finanzwirtschaft  
 U-Abschnitt 9150 Kalkulatorische Einnahmen

Haushaltsstellen		Haushaltsansatz		Ergebnis der Jahresrechnung	Erläuterungen	Amt
Nr.	Bezeichnung	2024	2023			
		EUR	EUR	EUR		
1	2	3	4	5	6	7
	<b>E i n n a h m e n</b>					
.2700	Abschreibungen auf AHK	593.300	647.000	598.177,38		002
.2750	Verzinsung des Anlagekapitals	377.800	431.900	399.710,44		002
	<b>Einnahmen</b>	<b>971.100</b>	<b>1.078.900</b>	<b>997.887,82</b>		
	<b>A u s g a b e n</b>					
	<b>Ausgaben</b>	<b>0</b>	<b>0</b>	<b>0,00</b>		
<b>UAB 9150</b>	<b>Zu-/Überschuss</b>	<b>971.100</b>	<b>1.078.900</b>	<b>997.887,82</b>		

**A. Verwaltungshaushalt**

Gemeinde 1 Stadt Gunzenhausen  
 Einzelplan 9 Allgemeine Finanzwirtschaft  
 Abschnitt 91 Sonstige allgemeine Finanzwirtschaft  
 U-Abschnitt 9160 Zuführung zw. Verwaltungs- u. Vermögenshh.

Haushaltsstellen		Haushaltsansatz		Ergebnis der Jahresrechnung	Erläuterungen	Amt
Nr.	Bezeichnung	2024	2023	2022		
		EUR	EUR	EUR		
1	2	3	4	5	6	7
	<b>E i n n a h m e n</b>					
.2800	Zuführung vom Vermögenshaushalt	0	0	0,00		002
.2810	Zuführung vom Vermögenshaushalt aus Sonderrücklagen (zuw.-finanz.Vermögen)	0	0	0,00		002
.2860	Zuführung vom Vermögenshaushalt aus sonstigen Sonderrücklagen	0	0	0,00		002
	<b>Einnahmen</b>	<b>0</b>	<b>0</b>	<b>0,00</b>		
	<b>A u s g a b e n</b>					
.8600	Zuführung zum Vermögenshaushalt	406.500	152.700	7.256.228,72		002
.8610	Zuführung zum Vermögenshaushalt für Sonderrücklagen (zuw.-finanz. Vermögen)	0	0	0,00		002
.8660	Zuführung zum Vermögenshaushalt für sonstige Sonderrücklagen	0	0	0,00		002
	<b>Ausgaben</b>	<b>406.500</b>	<b>152.700</b>	<b>7.256.228,72</b>		
	<b>UAB 9160 Zu-/Überschuss</b>	<b>-406.500</b>	<b>-152.700</b>	<b>-7.256.228,72</b>		

**A. Verwaltungshaushalt**

Gemeinde 1 Stadt Gunzenhausen  
 Einzelplan 9 Allgemeine Finanzwirtschaft  
 Abschnitt 91 Sonstige allgemeine Finanzwirtschaft  
 U-Abschnitt 9170 Zinsen aus Geldanlagen

Haushaltsstellen		Haushaltsansatz		Ergebnis der Jahresrechnung	Erläuterungen	Amt
Nr.	Bezeichnung	2024	2023	2022		
		EUR	EUR	EUR		
1	2	3	4	5	6	7
	<b>E i n n a h m e n</b>					
.2030	Zinsen von Zweckverbänden u. dgl.	0	0	0,00		002
.2060	Zinsen v.sonst.öffentl.Sonderrechnungen	30.000	10.000	4.354,20		002
.2070	Zinsen von privaten Unternehmen	1.000	1.000	0,00		002
	<b>Einnahmen</b>	<b>31.000</b>	<b>11.000</b>	<b>4.354,20</b>		
	<b>A u s g a b e n</b>					
.8030	Zinsen an Zweckverbände u. dgl.	23.100	7.500	0,00		002
.8080	Zinsen an Hospitalstiftung Gun.	3.300	0	0,00		002
	<b>Ausgaben</b>	<b>26.400</b>	<b>7.500</b>	<b>0,00</b>		
	<b>UAB 9170 Zu-/Überschuss</b>	<b>4.600</b>	<b>3.500</b>	<b>4.354,20</b>		
	<b>Einnahmen</b>	<b>1.019.300</b>	<b>1.094.900</b>	<b>1.002.242,02</b>		
	<b>Ausgaben</b>	<b>722.200</b>	<b>476.900</b>	<b>7.379.399,04</b>		
	<b>AB 91 Zu-/Überschuss</b>	<b>297.100</b>	<b>618.000</b>	<b>-6.377.157,02</b>		

**A. Verwaltungshaushalt**

Gemeinde 1 Stadt Gunzenhausen  
 Einzelplan 9 Allgemeine Finanzwirtschaft  
 Abschnitt 92 Abwicklung der Vorjahre  
 U-Abschnitt 9200 Abwicklung der Vorjahre

Haushaltsstellen		Haushaltsansatz		Ergebnis der Jahresrechnung	Erläuterungen	Amt
Nr.	Bezeichnung	2024	2023	2022		
		EUR	EUR	EUR		
1	2	3	4	5	6	7
	<b>E i n n a h m e n</b>					
.2950	Abschlusstechnische Vorgänge	0	0	0,00		002
	<b>Einnahmen</b>	<b>0</b>	<b>0</b>	<b>0,00</b>		
	<b>A u s g a b e n</b>					
.8950	Abschlusstechnische Vorgänge	0	0	0,00		002
	<b>Ausgaben</b>	<b>0</b>	<b>0</b>	<b>0,00</b>		
<b>UAB 9200</b>	<b>Zu-/Überschuss</b>	<b>0</b>	<b>0</b>	<b>0,00</b>		
	<b>Einnahmen</b>	<b>0</b>	<b>0</b>	<b>0,00</b>		
	<b>Ausgaben</b>	<b>0</b>	<b>0</b>	<b>0,00</b>		
<b>AB 92</b>	<b>Zu-/Überschuss</b>	<b>0</b>	<b>0</b>	<b>0,00</b>		
	<b>Einnahmen</b>	<b>30.542.800</b>	<b>27.475.600</b>	<b>31.641.290,59</b>		
	<b>Ausgaben</b>	<b>12.023.400</b>	<b>11.489.900</b>	<b>17.342.742,39</b>		
<b>EP 9</b>	<b>Zu-/Überschuss</b>	<b>18.519.400</b>	<b>15.985.700</b>	<b>14.298.548,20</b>		

# **Vermögenshaushalt**

## **für das Haushaltsjahr 2024**

**Einzelpläne gemäß § 5 KommHV**



**B. Vermögenshaushalt**

Gemeinde **1 Stadt Gunzenhausen**  
 Einzelplan **0 Allgemeine Verwaltung**  
 Abschnitt **06 Einrichtungen für die gesamte Verwaltung**  
 U-Abschnitt **0600 Einrichtungen für die gesamte Verwaltung**

Haushaltsstellen		Haushaltsansatz			Ergebnis der Jahresrechnung	Investitionen und Invest.-Förderungsmaßnahmen		Erläuterung	Amt
Nr.	Bezeichnung	2024	Verpfl.-Erm. 2024	2023		2022	Gesamtausgabebedarf		
1	2	3	4	5	6	7	8	9	10
	<b>E i n n a h m e n</b>								
.3450	Einn.a.d.Veräußerung v.bewegl.Vermögen	0		0	0,00				001
.3510	Erstattung von Investitionskosten	0		0	0,00				003
.3610	Zuweisung Land	0		0	0,00				002
	<i>Zuweisung a. d. Kommunalinvestitionsprogramm für den Abbau baulicher Barrieren im Rathaus (Schlussrate)</i>								
	<b>Einnahmen</b>	<b>0</b>		<b>0</b>	<b>0,00</b>				
	<b>A u s g a b e n</b>								
.9350	Erwerb von beweglichem Vermögen	10.000	0	10.000	121.397,42	0	0		001
	<i>Ergänzung der Möblierung und Ausstattung</i>								
.9420	Baukosten Außenanlagen Rathaus	15.000	0	20.000	130.000,00	600.000	600.000		003
	<i>Schallschutz Rathaus Hof Außenanlagen</i>								
.9430	Baukosten Umbaumaßnahmen Rathaus	0	0	0	244.602,48	3.150.000	3.150.000		003
	<i>Abbau baul. Barrieren, Umsetzung Brandschutzkonzept u. gestalterische Aufwertung, Sanierung der Büroräume, bauliche Vorarbeiten für eine Notstromversorgung sowie Umbau Kanzlei und Sitzungssaal im Erdgeschoss</i>								
.9440	Umbau "Marktplatz 27 OG/DG, Marktpl.44"	0	0	0	0,00	0	0		003
.9600	Umrüstung des Telekommunikationsnetzes	0	0	0	-14.308,28	0	0		IuK
	<b>Ausgaben</b>	<b>25.000</b>	<b>0</b>	<b>30.000</b>	<b>481.691,62</b>	<b>3.750.000</b>	<b>3.750.000</b>		
	<b>UAB 0600 Zu-Überschuss</b>	<b>-25.000</b>		<b>-30.000</b>	<b>-481.691,62</b>				

Die Ausgaben dieses Unterabschnitts sind gegenseitig deckungsfähig (§ 18 Abs. 2 und 4 KommHV-Kameralistik)

**B. Vermögenshaushalt**

Gemeinde 1 Stadt Gunzenhausen  
 Einzelplan 0 Allgemeine Verwaltung  
 Abschnitt 06 Einrichtungen für die gesamte Verwaltung  
 U-Abschnitt 0601 Informations- und Kommunikationstechnik

Haushaltsstellen		Haushaltsansatz			Ergebnis der Jahresrechnung	Investitionen und Invest.-Förderungsmaßnahmen		Erläuterung	Amt
Nr.	Bezeichnung	2024	Verpfl.-Erm. 2024	2023		2022	Gesamtausgabebedarf		
1	2	3	4	5	6	7	8	9	10
	<b>E i n n a h m e n</b>								
.3450	Einn.a.d.Veräußerung v.bewegl.Vermögen	0		0	0,00				IuK
.3610	Zuweisung Land	0		0	0,00				IuK
	<b>Einnahmen</b>	<b>0</b>		<b>0</b>	<b>0,00</b>				
	<b>A u s g a b e n</b>								
.9340	Erwerb von immateriellen Vermögensgegenständen des Anlagevermögens <i>Ergänzung und Erneuerung der Software-Ausstattung; zusätzlich zum Ansatz stehen Haushaltsausgabereste von rd. 17.000,00 EUR zur Verfügung</i>	61.000	0	32.000	143.000,00	0	0		IuK
.9350	Erwerb von beweglichem Vermögen <i>Ergänzung und Erneuerung der Hardwareausstattung; zusätzlich zum Ansatz stehen Haushaltsausgabereste von rd. 69.000 EUR zur Verfügung</i>	47.500	0	75.000	194.000,00	0	0		IuK
	<b>Ausgaben</b>	<b>108.500</b>	<b>0</b>	<b>107.000</b>	<b>337.000,00</b>	<b>0</b>	<b>0</b>		
	<b>UAB 0601 Zu-Überschuss</b>	<b>-108.500</b>		<b>-107.000</b>	<b>-337.000,00</b>				
	<b>Einnahmen</b>	<b>0</b>		<b>0</b>	<b>0,00</b>				
	<b>Ausgaben</b>	<b>133.500</b>	<b>0</b>	<b>137.000</b>	<b>818.691,62</b>	<b>3.750.000</b>	<b>3.750.000</b>		
	<b>AB 06 Zu-Überschuss</b>	<b>-133.500</b>		<b>-137.000</b>	<b>-818.691,62</b>				
	<b>Einnahmen</b>	<b>0</b>		<b>0</b>	<b>0,00</b>				
	<b>Ausgaben</b>	<b>133.500</b>	<b>0</b>	<b>137.000</b>	<b>818.691,62</b>	<b>3.750.000</b>	<b>3.750.000</b>		
	<b>EP 0 Zu-Überschuss</b>	<b>-133.500</b>		<b>-137.000</b>	<b>-818.691,62</b>				

Die Ausgaben dieses Unterabschnitts sind gegenseitig deckungsfähig (§ 18 Abs. 2 und 4 KommHV-Kameralistik)

**B. Vermögenshaushalt**

Gemeinde 1 Stadt Gunzenhausen  
 Einzelplan 1 Öffentliche Sicherheit und Ordnung  
 Abschnitt 11 Öffentliche Ordnung  
 U-Abschnitt 1110 Kommunale Verkehrsüberwachung

Haushaltsstellen		Haushaltsansatz			Ergebnis der Jahresrechnung	Investitionen und Invest.-Förderungsmaßnahmen		Erläuterung	Amt
Nr.	Bezeichnung	2024	Verpfl.-Erm. 2024	2023		2022	Gesamtausgabebedarf		
1	2	3	4	5	6	7	8	9	10
		EUR	EUR	EUR	EUR	EUR	EUR		
	<b>E i n n a h m e n</b>								
	<b>Einnahmen</b>	0		0	0,00				
	<b>A u s g a b e n</b>								
.9350	Erwerb von beweglichem Vermögen	3.000	0	0	0,00	0	0		001
	<i>Kauf einer neuen Geschwindigkeitswarnanlage</i>								
	<b>Ausgaben</b>	3.000	0	0	0,00	0	0		
	<b>UAB 1110 Zu-/Überschuss</b>	-3.000		0	0,00				

**B. Vermögenshaushalt**

Gemeinde 1 Stadt Gunzenhausen  
 Einzelplan 1 Öffentliche Sicherheit und Ordnung  
 Abschnitt 11 Öffentliche Ordnung  
 U-Abschnitt 1120 Umweltschutz, Mobilität

Haushaltsstellen		Haushaltsansatz			Ergebnis der Jahresrechnung	Investitionen und Invest.-Förderungsmaßnahmen		Erläuterung	Amt
Nr.	Bezeichnung	2024	Verpfl.-Erm. 2024	2023		2022	Gesamtausgabebedarf		
1	2	3	4	5	6	7	8	9	10
	<b>E i n n a h m e n</b>								
.3610	Zuweisung Land	0		0	9.026,43				002
	<b>Einnahmen</b>	<b>0</b>		<b>0</b>	<b>9.026,43</b>				
	<b>A u s g a b e n</b>								
.9350	Erwerb von beweglichem Vermögen	1.000	0	1.000	15.128,80	0	0		001
.9880	Zuschüsse für Investitionsmaßnahmen	5.000	0	25.000	15.000,00	0	0		001
	<i>Fortführung Förderprogramm für Lasten- fahrräder (Beschluss HaFiDi Nr. 14 vom 21.10.2020)und Fortführung Förderprogramm Fahrradabstellanlagen; zusätzlich zum Ansatz stehen Haushaltsausgabereste von rd. 20.000,00 EUR zur Verfügung</i>								
	<b>Ausgaben</b>	<b>6.000</b>	<b>0</b>	<b>26.000</b>	<b>30.128,80</b>	<b>0</b>	<b>0</b>		
	<b>UAB 1120 Zu-Überschuss</b>	<b>-6.000</b>		<b>-26.000</b>	<b>-21.102,37</b>				
	<b>Einnahmen</b>	<b>0</b>		<b>0</b>	<b>9.026,43</b>				
	<b>Ausgaben</b>	<b>9.000</b>	<b>0</b>	<b>26.000</b>	<b>30.128,80</b>	<b>0</b>	<b>0</b>		
	<b>AB 11 Zu-Überschuss</b>	<b>-9.000</b>		<b>-26.000</b>	<b>-21.102,37</b>				



**B. Vermögenshaushalt**

Gemeinde 1 Stadt Gunzenhausen  
 Einzelplan 1 Öffentliche Sicherheit und Ordnung  
 Abschnitt 13 Brandschutz  
 U-Abschnitt 1300 Brandschutz

Haushaltsstellen		Haushaltsansatz			Ergebnis der Jahresrechnung	Investitionen und Invest.-Förderungsmaßnahmen		Erläuterung	Amt
Nr.	Bezeichnung	2024	Verpfl.-Erm. 2024	2023		2022	Gesamtausgabebedarf		
1	2	3	4	5	6	7	8	9	10
	Ausgaben	426.000	1.400.000	317.500	283.910,64	1.028.000	498.000		
UAB 1300	Zu-/Überschuss	-240.500		-224.100	-193.810,64				
	Einnahmen	185.500		93.400	90.100,00				
	Ausgaben	426.000	1.400.000	317.500	283.910,64	1.028.000	498.000		
AB 13	Zu-/Überschuss	-240.500		-224.100	-193.810,64				

Die Ausgaben dieses Unterabschnitts sind gegenseitig deckungsfähig (§ 18 Abs. 2 und 4 KommHV-Kameralistik)

**B. Vermögenshaushalt**

Gemeinde 1 Stadt Gunzenhausen  
 Einzelplan 1 Öffentliche Sicherheit und Ordnung  
 Abschnitt 14 Katastrophenschutz, Zivilschutz  
 U-Abschnitt 1400 Katastrophenschutz, Zivilschutz

Haushaltsstellen		Haushaltsansatz			Ergebnis der Jahresrechnung	Investitionen und Invest.-Förderungsmaßnahmen		Erläuterung	Amt
Nr.	Bezeichnung	2024	Verpfl.-Erm. 2024	2023		2022	Gesamtausgabebedarf		
1	2	3	4	5	6	7	8	9	10
	<b>E i n n a h m e n</b>								
	<b>A u s g a b e n</b>								
	<b>Einnahmen</b>	0		0	0,00				
.9350	Erwerb von beweglichem Vermögen <i>Ausrüstung der Stadtteile mit Notstromaggregaten; zusätzlich zum Ansatz stehen Haushaltsausgabereste von rd. 70.000 EUR zur Verfügung</i>	35.000	0	95.000	----	0	0		001
	<b>Ausgaben</b>	35.000	0	95.000	0,00	0	0		
	<b>UAB 1400 Zu-/Überschuss</b>	-35.000		-95.000	0,00				
	<b>Einnahmen</b>	0		0	0,00				
	<b>Ausgaben</b>	35.000	0	95.000	0,00	0	0		
	<b>AB 14 Zu-/Überschuss</b>	-35.000		-95.000	0,00				
	<b>Einnahmen</b>	185.500		93.400	99.126,43				
	<b>Ausgaben</b>	470.000	1.400.000	438.500	314.039,44	1.028.000	498.000		
	<b>EP 1 Zu-/Überschuss</b>	-284.500		-345.100	-214.913,01				

**B. Vermögenshaushalt**

Gemeinde 1 Stadt Gunzenhausen  
 Einzelplan 2 Schulen  
 Abschnitt 21 Grund- und Mittelschulen  
 U-Abschnitt 2110 Stephani-Grundschule Gunzenhausen

Haushaltsstellen		Haushaltsansatz			Ergebnis der Jahresrechnung	Investitionen und Invest.-Förderungsmaßnahmen		Erläuterung	Amt
Nr.	Bezeichnung	2024	Verpfl.-Erm. 2024	2023		2022	Gesamtausgabebedarf		
1	2	3	4	5	6	7	8	9	10
	<b>E i n n a h m e n</b>								
.3610	Zuweisung Land	56.000		57.100	7.000,00				002
	<i>Förderrichtlinie "dBIR"</i>								
	<i>Zzgl. zum Ansatz steht ein</i>								
	<i>Haushaltseinnahmerest i. H. v. rd.</i>								
	<i>11.300 EUR zur Verfügung.</i>								
	<b>Einnahmen</b>	<b>56.000</b>		<b>57.100</b>	<b>7.000,00</b>				
	<b>A u s g a b e n</b>								
.9340	Erwerb von immateriellen Vermögensgegenständen des Anlagevermögens	2.000	0	2.000	-2.497,99	0	0		IuK
.9350	Erwerb von beweglichem Vermögen	7.500	0	67.900	64.000,00	0	0		001
	<i>Investitionen "dBIR" (Rest) 74.700 EUR</i>								
	<i>Sonstiges 3.500 EUR</i>								
	<i>Zusätzlich zum Ansatz stehen Haushaltsausgabereste von rd. 70.700 EUR zur Verfügung</i>								
	<b>Ausgaben</b>	<b>9.500</b>	<b>0</b>	<b>69.900</b>	<b>61.502,01</b>	<b>0</b>	<b>0</b>		
	<b>UAB 2110 Zu-/Überschuss</b>	<b>46.500</b>		<b>-12.800</b>	<b>-54.502,01</b>				

Die Ausgaben dieses Unterabschnitts sind gegenseitig deckungsfähig (§ 18 Abs. 2 und 4 KommHV-Kameralistik)



**B. Vermögenshaushalt**

Gemeinde 1 Stadt Gunzenhausen  
 Einzelplan 2 Schulen  
 Abschnitt 21 Grund- und Mittelschulen  
 U-Abschnitt 2112 Schulgebäude II: Gunzenhausen-Süd

Haushaltsstellen		Haushaltsansatz			Ergebnis der Jahresrechnung	Investitionen und Invest.-Förderungsmaßnahmen		Erläuterung	Amt
Nr.	Bezeichnung	2024	Verpfl.-Erm. 2024	2023		2022	Gesamtausgabebedarf		
1	2	3	4	5	6	7	8	9	10
	<b>E i n n a h m e n</b>								
.3610	Zuweisung Land	0		0	-3.600,00				002
	<b>Einnahmen</b>	<b>0</b>		<b>0</b>	<b>-3.600,00</b>				
	<b>A u s g a b e n</b>								
.9350	Erwerb von beweglichem Vermögen <i>Ersatzbeschaffung Möblierung</i>	5.000	0	0	0,00	0	0		003
.9400	Baukosten <i>Erneuerung der ELA-Anlage Turnhalle und Schulgebäude</i>	0	0	33.000	0,00	0	0		003
.9600	Umrüstung des Telekommunikationsnetzes	0	0	0	-2.425,17	0	0		IuK
	<b>Ausgaben</b>	<b>5.000</b>	<b>0</b>	<b>33.000</b>	<b>-2.425,17</b>	<b>0</b>	<b>0</b>		
	<b>UAB 2112</b> <b>Zu-/Überschuss</b>	<b>-5.000</b>		<b>-33.000</b>	<b>-1.174,83</b>				

**B. Vermögenshaushalt**

Gemeinde 1 Stadt Gunzenhausen  
 Einzelplan 2 Schulen  
 Abschnitt 21 Grund- und Mittelschulen  
 U-Abschnitt 2113 Grundschule Süd Gunzenhausen

Haushaltsstellen		Haushaltsansatz			Ergebnis der Jahresrechnung	Investitionen und Invest.-Förderungsmaßnahmen		Erläuterung	Amt
Nr.	Bezeichnung	2024	Verpfl.-Erm. 2024	2023		2022	Gesamtausgabebedarf		
1	2	3	4	5	6	7	8	9	10
	<b>E i n n a h m e n</b>								
.3610	Zuweisung Land	54.100		55.300	5.250,00				002
	<i>Förderrichtlinie "dBIR"</i>								
	<i>Zzgl. zum Ansatz stehen</i>								
	<i>Haushaltseinnahmereste i. H. v. rd.</i>								
	<i>30.800 EUR zur Verfügung</i>								
	<b>Einnahmen</b>	<b>54.100</b>		<b>55.300</b>	<b>5.250,00</b>				
	<b>A u s g a b e n</b>								
.9340	Erwerb von immateriellen Vermögensgegenständen des Anlagevermögens	2.000	0	2.000	-450,38	0	0		IuK
.9350	Erwerb von beweglichem Vermögen	0	0	60.900	64.000,00	0	0		001
	<i>Investitionen "dBIR" (Rest) 94.300 EUR</i>								
	<i>Sonstiges 1.100 EUR</i>								
	<i>Es stehen Haushaltsausgabereste von rd. 95.400 EUR zur Verfügung</i>								
	<b>Ausgaben</b>	<b>2.000</b>	<b>0</b>	<b>62.900</b>	<b>63.549,62</b>	<b>0</b>	<b>0</b>		
	<b>UAB 2113 Zu-/Überschuss</b>	<b>52.100</b>		<b>-7.600</b>	<b>-58.299,62</b>				

Die Ausgaben dieses Unterabschnitts sind gegenseitig deckungsfähig (§ 18 Abs. 2 und 4 KommHV-Kameralistik)

**B. Vermögenshaushalt**

Gemeinde 1 Stadt Gunzenhausen  
 Einzelplan 2 Schulen  
 Abschnitt 21 Grund- und Mittelschulen  
 U-Abschnitt 2116 Sonstige Grundschulen

Haushaltsstellen		Haushaltsansatz			Ergebnis der Jahresrechnung	Investitionen und Invest.-Förderungsmaßnahmen		Erläuterung	Amt
Nr.	Bezeichnung	2024	Verpfl.-Erm. 2024	2023		2022	Gesamtausgabebedarf		
1	2	3	4	5	6	7	8	9	10
	<b>E i n n a h m e n</b>								
	<b>Einnahmen</b>	0		0	0,00				
	<b>A u s g a b e n</b>								
.9830	Investitionsumlage an Schulverbände <i>Im Jahr 2024 wird keine Investitionsumlage an die Grundschulverbände erforderlich sein</i>	0	0	0	0,00	0	0		002
	<b>Ausgaben</b>	0	0	0	0,00	0	0		
	<b>UAB 2116 Zu-/Überschuss</b>	0		0	0,00				

**B. Vermögenshaushalt**

Gemeinde 1 Stadt Gunzenhausen  
 Einzelplan 2 Schulen  
 Abschnitt 21 Grund- und Mittelschulen  
 U-Abschnitt 2136 Sonstige Haupt- und Mittelschulen

Haushaltsstellen		Haushaltsansatz			Ergebnis der Jahresrechnung	Investitionen und Invest.-Förderungsmaßnahmen		Erläuterung	Amt
Nr.	Bezeichnung	2024	Verpfl.-Erm. 2024	2023		2022	Gesamtausgabebedarf		
1	2	3	4	5	6	7	8	9	10
	<b>E i n n a h m e n</b>								
	<b>Einnahmen</b>	0		0	0,00				
	<b>A u s g a b e n</b>								
.9830	Investitionsumlagen an Schulverbände <i>Im Jahr 2024 wird vorauss. keine Investitionsumlage an den Schulverband Stephani Mittelschule Gunzenhausen erforderlich sein</i>	0	0	0	0,00	0	0		002
	<b>Ausgaben</b>	0	0	0	0,00	0	0		
	<b>UAB 2136 Zu-/Überschuss</b>	0		0	0,00				

**B. Vermögenshaushalt**

Gemeinde **1 Stadt Gunzenhausen**  
 Einzelplan **2 Schulen**  
 Abschnitt **21 Grund- und Mittelschulen**  
 U-Abschnitt **2150 Schulgebäude I: Stephani-Schulhaus**

Haushaltsstellen		Haushaltsansatz			Ergebnis der Jahresrechnung	Investitionen und Invest.-Förderungsmaßnahmen		Erläuterung	Amt
Nr.	Bezeichnung	2024	Verpfl.-Erm. 2024	2023		2022	Gesamtausgabebedarf		
1	2	3	4	5	6	7	8	9	10
	<b>E i n n a h m e n</b>								
.3510	Erstattung von Investitionskosten	0		0	0,00				003
.3610	Zuweisung Land für Pausenhof	0		0	0,00				002
	<b>Einnahmen</b>	<b>0</b>		<b>0</b>	<b>0,00</b>				
	<b>A u s g a b e n</b>								
.9350	Erwerb von beweglichem Vermögen	4.000	0	4.000	3.588,29	0	0		003
	Leinwand                   3.000 EUR								
	Sonstiges                 1.000 EUR								
.9400	Neugestaltung des Pausenhofes (BA I)	0	0	0	0,00	100.000	100.000		003
	Neugestaltung des Pausenhofes für die Grundschule								
.9410	Neugestaltung des Pausenhofes (BA II)	0	0	0	0,00	675.000	675.000		003
	Neugestaltung des Pausenhofes für die Mittelschule								
.9420	Erneuerung der Beleuchtung	0	0	0	-7.093,41	0	0		003
.9430	Baukosten Container-/Müllplatz	0	0	0	0,00	0	0		003
	Neuanlage eines neuen Sammelplatzes nach Abschluss der Baumaßnahmen zur Neugestaltung des Pausenhofes								
.9460	Erneuerung der Lautsprecheranlage	0	0	0	23.444,49	0	0		003
.9470	Einbau einer Brandmeldeanlage	0	0	0	0,00	0	0		003
.9490	Baunebenkosten Schulgebäude	180.000	0	50.000	25.000,00	0	0		003
	Weitere Planungskosten (u.a. VgV-Verfahren); Zusätzlich zum Ansatz stehen Haushalts- ausgabereste von rd. 70.000 EUR zur Verfügung								
.9600	Umrüstung des Telekommunikationsnetzes	0	0	0	49,67	0	0		IuK
	<b>Ausgaben</b>	<b>184.000</b>	<b>0</b>	<b>54.000</b>	<b>44.989,04</b>	<b>775.000</b>	<b>775.000</b>		
	<b>UAB 2150           Zu-Überschuss</b>	<b>-184.000</b>		<b>-54.000</b>	<b>-44.989,04</b>				

Die Ausgaben dieses Unterabschnitts sind gegenseitig deckungsfähig (§ 18 Abs. 2 und 4 KommHV-Kameralistik)

**B. Vermögenshaushalt**

Gemeinde 1 Stadt Gunzenhausen  
 Einzelplan 2 Schulen  
 Abschnitt 21 Grund- und Mittelschulen  
 U-Abschnitt 2151 Generalsan. Sporthalle/Freisportanlagen

Haushaltsstellen		Haushaltsansatz			Ergebnis der Jahresrechnung	Investitionen und Invest.-Förderungsmaßnahmen		Erläuterung	Amt
Nr.	Bezeichnung	2024	Verpfl.-Erm. 2024	2023		2022	Gesamtausgabebedarf		
1	2	EUR	EUR	EUR	EUR	EUR	EUR	9	10
	<b>E i n n a h m e n</b>								
.3510	Erstattung von Investitionskosten	0		0	0,00				003
.3610	Zuweisung Land für Sporthalle	0		0	0,00				002
.3611	Zuweisung Land für Freisportanlagen	0		0	20.000,00				002
.3612	Tilgungszuschuss Freistaat Bayern	0		0	0,00				002
.3680	Spenden von übrigen Bereichen	0		0	0,00				002
	<b>Einnahmen</b>	<b>0</b>		<b>0</b>	<b>20.000,00</b>				
	<b>A u s g a b e n</b>								
.9350	Erwerb v.bewegl.Vermögen Sporthalle	0	0	0	0,00	0	0		003
.9400	Baukosten Sporthalle	50.000	0	0	0,00	0	0		003
	<i>Planungskosten</i>								
.9410	Baukosten Außenanlagen Sporthalle	0	0	0	0,00	0	0		003
.9420	Bauk. Erneuerung Freisportanlagen	0	0	0	0,00	0	0		003
.9430	Erneuerung Beleuchtung Spiel- u.Sport-halle	0	0	0	0,00	0	0		003
.9480	Baunebenkosten Sporthalle	0	0	0	0,00	0	0		003
.9490	Baunebenkosten Freisportanlagen	6.000	0	0	0,00	70.000	70.000		003
	<b>Ausgaben</b>	<b>56.000</b>	<b>0</b>	<b>0</b>	<b>0,00</b>	<b>70.000</b>	<b>70.000</b>		
	<b>UAB 2151 Zu-Überschuss</b>	<b>-56.000</b>		<b>0</b>	<b>20.000,00</b>				
	<b>Einnahmen</b>	<b>110.100</b>		<b>112.400</b>	<b>28.650,00</b>				
	<b>Ausgaben</b>	<b>256.500</b>	<b>0</b>	<b>219.800</b>	<b>167.615,50</b>	<b>845.000</b>	<b>845.000</b>		
	<b>AB 21 Zu-Überschuss</b>	<b>-146.400</b>		<b>-107.400</b>	<b>-138.965,50</b>				

**B. Vermögenshaushalt**

Gemeinde 1 Stadt Gunzenhausen  
 Einzelplan 2 Schulen  
 Abschnitt 29 Übrige schulische Aufgaben  
 U-Abschnitt 2951 Jugendverkehrsschule

Haushaltsstellen		Haushaltsansatz			Ergebnis der Jahresrechnung	Investitionen und Invest.-Förderungsmaßnahmen		Erläuterung	Amt
Nr.	Bezeichnung	2024	Verpfl.-Erm. 2024	2023		2022	Gesamtausgabebedarf		
1	2	3	4	5	6	7	8	9	10
	<b>E i n n a h m e n</b>								
	<b>Einnahmen</b>	0		0	0,00				
	<b>A u s g a b e n</b>								
.9880	Zuschüsse für Investitionsmaßnahmen <i>Zuschuss Gebietsverkehrswacht f. Erwerb Fahrräder</i>	10.000	0	0	----	0	0		002
	<b>Ausgaben</b>	10.000	0	0	0,00	0	0		
	<b>UAB 2951</b> <b>Zu-/Überschuss</b>	-10.000		0	0,00				
	<b>Einnahmen</b>	0		0	0,00				
	<b>Ausgaben</b>	10.000	0	0	0,00	0	0		
	<b>AB 29</b> <b>Zu-/Überschuss</b>	-10.000		0	0,00				
	<b>Einnahmen</b>	110.100		112.400	28.650,00				
	<b>Ausgaben</b>	266.500	0	219.800	167.615,50	845.000	845.000		
	<b>EP 2</b> <b>Zu-/Überschuss</b>	-156.400		-107.400	-138.965,50				

**B. Vermögenshaushalt**

Gemeinde 1 Stadt Gunzenhausen  
 Einzelplan 3 Wissenschaft, Forschung, Kulturpflege  
 Abschnitt 30 Verwaltung kultureller Angelegenheiten  
 U-Abschnitt 3000 Verwaltung kultureller Angelegenheiten

Haushaltsstellen		Haushaltsansatz			Ergebnis der Jahresrechnung	Investitionen und Invest.-Förderungsmaßnahmen		Erläuterung	Amt
Nr.	Bezeichnung	2024	Verpfl.-Erm. 2024	2023		2022	Gesamtausgabebedarf		
		EUR	EUR	EUR	EUR	EUR	EUR		
1	2	3	4	5	6	7	8	9	10
	<b>E i n n a h m e n</b>								
	<b>Einnahmen</b>	0		0	0,00				
	<b>A u s g a b e n</b>								
.9350	Erwerb von beweglichem Vermögen	0	0	0	0,00	0	0		006
	<b>Ausgaben</b>	0	0	0	0,00	0	0		
	<b>UAB 3000</b>								
	<b>Zu-/Überschuss</b>	0		0	0,00				
	<b>Einnahmen</b>	0		0	0,00				
	<b>Ausgaben</b>	0	0	0	0,00	0	0		
	<b>AB 30</b>								
	<b>Zu-/Überschuss</b>	0		0	0,00				



**B. Vermögenshaushalt**

Gemeinde 1 Stadt Gunzenhausen  
 Einzelplan 3 Wissenschaft, Forschung, Kulturpflege  
 Abschnitt 32 Museen, Sammlungen, Ausstellungen  
 U-Abschnitt 3210 Museum

Haushaltsstellen		Haushaltsansatz			Ergebnis der Jahresrechnung	Investitionen und Invest.-Förderungsmaßnahmen		Erläuterung	Amt
Nr.	Bezeichnung	2024	Verpfl.-Erm. 2024	2023		2022	Gesamtausgabebedarf		
1	2	3	4	5	6	7	8	9	10
	<b>E i n n a h m e n</b>								
	<b>Einnahmen</b>	<b>0</b>		<b>0</b>	<b>0,00</b>				
	<b>A u s g a b e n</b>								
.9350	Erwerb von beweglichem Vermögen	1.000	0	0	0,00	0	0		001
.9351	Erwerb von Museumsgegenständen	2.000	0	2.000	0,00	0	0		001
.9400	Umbaumaßnahmen Museum (Erdgeschoss)	0	0	0	0,00	0	0		003
.9410	Baukosten Sanierung Südfassade <i>Abbruchkosten Anbau u. Herrichten</i>	300.000	0	0	0,00	0	0		003
.9420	Erneuerung der Blitzschutzanlage	0	0	0	0,00	0	0		003
.9430	Baukosten Brandschutzmaßnahmen	0	0	0	0,00	0	0		003
.9440	Baukosten Sanierung Außenfassade <i>Archäologisches Museum</i>	0	0	0	14.357,37	0	0		003
	<b>Ausgaben</b>	<b>303.000</b>	<b>0</b>	<b>2.000</b>	<b>14.357,37</b>	<b>0</b>	<b>0</b>		
	<b>UAB 3210 Zu-/Überschuss</b>	<b>-303.000</b>		<b>-2.000</b>	<b>-14.357,37</b>				

**B. Vermögenshaushalt**

Gemeinde 1 Stadt Gunzenhausen  
 Einzelplan 3 Wissenschaft, Forschung, Kulturpflege  
 Abschnitt 32 Museen, Sammlungen, Ausstellungen  
 U-Abschnitt 3213 Stadtarchiv

Haushaltsstellen		Haushaltsansatz			Ergebnis der Jahresrechnung	Investitionen und Invest.-Förderungsmaßnahmen		Erläuterung	Amt
Nr.	Bezeichnung	2024	Verpfl.-Erm. 2024	2023		2022	Gesamtausgabebedarf		
1	2	3	4	5	6	7	8	9	10
	<b>E i n n a h m e n</b>								
	<b>Einnahmen</b>	0		0	0,00				
	<b>A u s g a b e n</b>								
.9350	Erwerb von beweglichem Vermögen	1.000	0	1.000	0,00	0	0		001
	<b>Ausgaben</b>	1.000	0	1.000	0,00	0	0		
	<b>UAB 3213 Zu-/Überschuss</b>	-1.000		-1.000	0,00				
	<b>Einnahmen</b>	0		0	0,00				
	<b>Ausgaben</b>	304.000	0	3.000	14.357,37	0	0		
	<b>AB 32 Zu-/Überschuss</b>	-304.000		-3.000	-14.357,37				

**B. Vermögenshaushalt**

Gemeinde 1 Stadt Gunzenhausen  
 Einzelplan 3 Wissenschaft, Forschung, Kulturpflege  
 Abschnitt 35 Volksbildung  
 U-Abschnitt 3520 Stadt- und Schulbücherei

Haushaltsstellen		Haushaltsansatz			Ergebnis der Jahresrechnung	Investitionen und Invest.-Förderungsmaßnahmen		Erläuterung	Amt
Nr.	Bezeichnung	2024	Verpfl.-Erm. 2024	2023		2022	Gesamtausgabebedarf		
1	2	3	4	5	6	7	8	9	10
	<b>E i n n a h m e n</b>								
.3610	Zuweisung Land	1.200		1.200	1.200,00				002
	<b>Einnahmen</b>	<b>1.200</b>		<b>1.200</b>	<b>1.200,00</b>				
	<b>A u s g a b e n</b>								
.9340	Erwerb von immateriellem Vermögensgegenständen des Anlagevermögens	1.000	0	1.000	0,00	0	0		IuK
.9350	Erwerb von beweglichem Vermögen <i>Einrichtung Gruppenarbeitsplatz, LED-Beamer</i>	3.100	0	5.000	4.000,00	0	0		001
	<b>Ausgaben</b>	<b>4.100</b>	<b>0</b>	<b>6.000</b>	<b>4.000,00</b>	<b>0</b>	<b>0</b>		
	<b>UAB 3520</b>	<b>Zu-/Überschuss</b>	<b>-2.900</b>	<b>-4.800</b>	<b>-2.800,00</b>				
	<b>Einnahmen</b>	<b>1.200</b>		<b>1.200</b>	<b>1.200,00</b>				
	<b>Ausgaben</b>	<b>4.100</b>	<b>0</b>	<b>6.000</b>	<b>4.000,00</b>	<b>0</b>	<b>0</b>		
	<b>AB 35</b>	<b>Zu-/Überschuss</b>	<b>-2.900</b>	<b>-4.800</b>	<b>-2.800,00</b>				

**B. Vermögenshaushalt**

Gemeinde 1 Stadt Gunzenhausen  
 Einzelplan 3 Wissenschaft, Forschung, Kulturpflege  
 Abschnitt 36 Naturschutz, Denkmalschutz und -pflege  
 U-Abschnitt 3650 Denkmalschutz und -pflege

Haushaltsstellen		Haushaltsansatz			Ergebnis der Jahresrechnung	Investitionen und Invest.-Förderungsmaßnahmen		Erläuterung	Amt
Nr.	Bezeichnung	2024	Verpfl.-Erm. 2024	2023		2022	Gesamtausgabebedarf		
1	2	3	4	5	6	7	8	9	10
	<b>E i n n a h m e n</b>								
	<b>A u s g a b e n</b>								
	<b>Einnahmen</b>	0		0	0,00				
.9400	Baukosten Sanierung Blasturm	0	0	0	286.793,09	500.000	500.000		003
.9880	Investitionszuschüsse für Denkmalpflege	0	0	15.000	0,00	0	0		002
	<i>Für Denkmalpflegezuschüsse nach den städt. Förderrichtlinien stehen 2024 Haushaltsausgabereste von 43.000 EUR zur Verfügung</i>								
	<b>Ausgaben</b>	0	0	15.000	286.793,09	500.000	500.000		
	<b>UAB 3650 Zu-/Überschuss</b>	0		-15.000	-286.793,09				
	<b>Einnahmen</b>	0		0	0,00				
	<b>Ausgaben</b>	0	0	15.000	286.793,09	500.000	500.000		
	<b>AB 36 Zu-/Überschuss</b>	0		-15.000	-286.793,09				

**B. Vermögenshaushalt**

Gemeinde 1 Stadt Gunzenhausen  
 Einzelplan 3 Wissenschaft, Forschung, Kulturpflege  
 Abschnitt 37 Kirchliche Angelegenheiten  
 U-Abschnitt 3700 Kirchen

Haushaltsstellen		Haushaltsansatz			Ergebnis der Jahresrechnung	Investitionen und Invest.-Förderungsmaßnahmen		Erläuterung	Amt
Nr.	Bezeichnung	2024	Verpfl.-Erm. 2024	2023		2022	Gesamtausgabebedarf		
1	2	3	4	5	6	7	8	9	10
	<b>E i n n a h m e n</b>								
	<b>Einnahmen</b>	0		0	0,00				
	<b>A u s g a b e n</b>								
.9880	Zuschüsse für Investitionsmaßnahmen	10.000	0	0	425,00	0	0		002
	<b>Ausgaben</b>	10.000	0	0	425,00	0	0		
	<b>UAB 3700 Zu-/Überschuss</b>	-10.000		0	-425,00				
	<b>Einnahmen</b>	0		0	0,00				
	<b>Ausgaben</b>	10.000	0	0	425,00	0	0		
	<b>AB 37 Zu-/Überschuss</b>	-10.000		0	-425,00				
	<b>Einnahmen</b>	1.200		1.200	1.200,00				
	<b>Ausgaben</b>	318.100	0	24.000	305.575,46	500.000	500.000		
	<b>EP 3 Zu-/Überschuss</b>	-316.900		-22.800	-304.375,46				

**B. Vermögenshaushalt**

Gemeinde 1 Stadt Gunzenhausen  
 Einzelplan 4 Soziale Sicherung  
 Abschnitt 46 Eigene Einrichtungen der Jugendhilfe  
 U-Abschnitt 4600 Jugendzentrum

Haushaltsstellen		Haushaltsansatz			Ergebnis der Jahresrechnung	Investitionen und Invest.-Förderungsmaßnahmen		Erläuterung	Amt
Nr.	Bezeichnung	2024	Verpfl.-Erm. 2024	2023		2022	Gesamtausgabebedarf		
1	2	3	4	5	6	7	8	9	10
		EUR	EUR	EUR	EUR	EUR	EUR		
	<b>E i n n a h m e n</b>								
.3660	Spenden von sonst. öff.-rechtl. Sonderrechnungen	0		0	0,00				002
	<b>Einnahmen</b>	<b>0</b>		<b>0</b>	<b>0,00</b>				
	<b>A u s g a b e n</b>								
.9350	Erwerb von beweglichem Vermögen	12.500	0	1.000	-1.057,36	0	0		001
	Netzwerktechnik      8.000,00 EUR								
	IT-Ausstattung      4.500,00 EUR								
.9400	Baukosten	250.000	0	0	----	0	0		003
	<b>Ausgaben</b>	<b>262.500</b>	<b>0</b>	<b>1.000</b>	<b>-1.057,36</b>	<b>0</b>	<b>0</b>		
	<b>UAB 4600      Zu-/Überschuss</b>	<b>-262.500</b>		<b>-1.000</b>	<b>1.057,36</b>				

**B. Vermögenshaushalt**

Gemeinde 1 Stadt Gunzenhausen  
 Einzelplan 4 Soziale Sicherung  
 Abschnitt 46 Eigene Einrichtungen der Jugendhilfe  
 U-Abschnitt 4601 Kinderspielplätze

Haushaltsstellen		Haushaltsansatz			Ergebnis der Jahresrechnung	Investitionen und Invest.-Förderungsmaßnahmen		Erläuterung	Amt
Nr.	Bezeichnung	2024	Verpfl.-Erm. 2024	2023		2022	Gesamtausgabebedarf		
1	2	3	4	5	6	7	8	9	10
		EUR	EUR	EUR	EUR	EUR	EUR		
	<b>E i n n a h m e n</b>								
.3680	Spenden von übrigen Bereichen	0		0	0,00				002
	<b>Einnahmen</b>	<b>0</b>		<b>0</b>	<b>0,00</b>				
	<b>A u s g a b e n</b>								
.9400	Erneuerung und Neuanlage von Kinderspielplätzen u.a. Altmühlpromenade "Platz für Alle"	1.200.000	0	215.000	228,79	0	0		003
	<b>Ausgaben</b>	<b>1.200.000</b>	<b>0</b>	<b>215.000</b>	<b>228,79</b>	<b>0</b>	<b>0</b>		
	<b>UAB 4601 Zu-/Überschuss</b>	<b>-1.200.000</b>		<b>-215.000</b>	<b>-228,79</b>				

**B. Vermögenshaushalt**

Gemeinde 1 Stadt Gunzenhausen  
 Einzelplan 4 Soziale Sicherung  
 Abschnitt 46 Eigene Einrichtungen der Jugendhilfe  
 U-Abschnitt 4602 Einrichtungen der Jugendarbeit

Haushaltsstellen		Haushaltsansatz			Ergebnis der Jahresrechnung	Investitionen und Invest.-Förderungsmaßnahmen		Erläuterung	Amt
Nr.	Bezeichnung	2024	Verpfl.-Erm. 2024	2023		2022	Gesamtausgabebedarf		
1	2	3	4	5	6	7	8	9	10
	<b>E i n n a h m e n</b>								
	<b>Einnahmen</b>	0		0	0,00				
	<b>A u s g a b e n</b>								
.9880	Zuschüsse für Investitionsmaßnahmen <i>Zuschuss zur Sanierung des Bezzelhauses gem. Beschluss Nr. 10 des Ausschusses für Hauptangelegenheiten, Finanzen und Digitalisierung vom 17.09.2020; Haushaltsausgabereist aus 2023: 20.000 EUR</i>	0	0	0	0,00	0	0		002
	<b>Ausgaben</b>	0	0	0	0,00	0	0		
	<b>UAB 4602 Zu-/Überschuss</b>	0		0	0,00				



**B. Vermögenshaushalt**

Gemeinde 1 Stadt Gunzenhausen  
 Einzelplan 4 Soziale Sicherung  
 Abschnitt 46 Eigene Einrichtungen der Jugendhilfe  
 U-Abschnitt 4603 Jugendherberge Spitalstraße 3

Haushaltsstellen		Haushaltsansatz			Ergebnis der Jahresrechnung	Investitionen und Invest.-Förderungsmaßnahmen		Erläuterung	Amt
Nr.	Bezeichnung	2024	Verpfl.-Erm. 2024	2023		2022	Gesamtausgabebedarf		
1	2	3	4	5	6	7	8	9	10
		EUR	EUR	EUR	EUR	EUR	EUR		
	<b>E i n n a h m e n</b>								
.3510	Erstattung von Investitionskosten	0		0	0,00				003
	<b>Einnahmen</b>	<b>0</b>		<b>0</b>	<b>0,00</b>				
	<b>A u s g a b e n</b>								
.9350	Erwerb von beweglichem Vermögen	0	0	0	0,00	0	0		003
.9400	Einbau einer Brandmeldeanlage	0	0	0	0,00	0	0		003
	<b>Ausgaben</b>	<b>0</b>	<b>0</b>	<b>0</b>	<b>0,00</b>	<b>0</b>	<b>0</b>		
	<b>UAB 4603 Zu-/Überschuss</b>	<b>0</b>		<b>0</b>	<b>0,00</b>				

**B. Vermögenshaushalt**

Gemeinde 1 Stadt Gunzenhausen  
 Einzelplan 4 Soziale Sicherung  
 Abschnitt 46 Eigene Einrichtungen der Jugendhilfe  
 U-Abschnitt 4640 Tageseinrichtungen für Kinder

Haushaltsstellen		Haushaltsansatz			Ergebnis der Jahresrechnung	Investitionen und Invest.-Förderungsmaßnahmen		Erläuterung	Amt
Nr.	Bezeichnung	2024	Verpfl.-Erm. 2024	2023		2022	Gesamtausgabebedarf		
1	2	3	4	5	6	7	8	9	10
	<b>E i n n a h m e n</b>								
	<b>Einnahmen</b>	0		0	0,00				
	<b>A u s g a b e n</b>								
.9350	Erwerb von beweglichem Vermögen	0	0	0	0,00	0	0		001
.9420	Baukosten Außenanlagen	0	0	0	0,00	0	0		003
.9880	Baukostenzuschuss der Stadt Gun.	1.350.000	1.200.000	0	0,00	0	0		002
	<b>Ausgaben</b>	1.350.000	1.200.000	0	0,00	0	0		
	<b>UAB 4640 Zu-/Überschuss</b>	-1.350.000		0	0,00				

Die Ausgaben des Unterabschnitts 464 sind gegenseitig deckungsfähig (§ 18 Abs. 2 und 4 KommHV-Kameralistik)

**B. Vermögenshaushalt**

Gemeinde 1 Stadt Gunzenhausen  
 Einzelplan 4 Soziale Sicherung  
 Abschnitt 46 Eigene Einrichtungen der Jugendhilfe  
 U-Abschnitt 4643 Ersatzneubau Kindertagesst. Th.-Heuss-Straße

Haushaltsstellen		Haushaltsansatz			Ergebnis der Jahresrechnung	Investitionen und Invest.-Förderungsmaßnahmen		Erläuterung	Amt
Nr.	Bezeichnung	2024	Verpfl.-Erm. 2024	2023		2022	Gesamtausgabebedarf		
		EUR	EUR	EUR	EUR	EUR	EUR		
1	2	3	4	5	6	7	8	9	10
	<b>E i n n a h m e n</b>								
	<b>Einnahmen</b>	0		0	0,00				
	<b>A u s g a b e n</b>								
.9880	Baukostenzuschuss der Stadt Gun.	0	0	0	0,00	0	0		002
	<b>Ausgaben</b>	0	0	0	0,00	0	0		
	<b>UAB 4643 Zu-/Überschuss</b>	0		0	0,00				

**B. Vermögenshaushalt**

Gemeinde **1 Stadt Gunzenhausen**  
 Einzelplan **4 Soziale Sicherung**  
 Abschnitt **46 Eigene Einrichtungen der Jugendhilfe**  
 U-Abschnitt **4644 Neubau einer Kindertagesstätte in Frickenfelden**

Haushaltsstellen		Haushaltsansatz			Ergebnis der Jahresrechnung	Investitionen und Invest.-Förderungsmaßnahmen		Erläuterung	Amt
Nr.	Bezeichnung	2024	Verpfl.-Erm. 2024	2023		2022	Gesamtausgabebedarf		
1	2	3	4	5	6	7	8	9	10
	<b>E i n n a h m e n</b>								
.3610	Zuweisung Land <i>Zuweisung nach Art. 10 FAG; Aufgrund des verzögerten Baubeginns sind weitere Raten erst im Jahr 2025 zu erwarten. (voraussichtliche Gesamtzuweisung: FAG: 2.964.000 EUR, Hort: 150.000 EUR)</i>	0		575.000	0,00				002
	<b>Einnahmen</b>	<b>0</b>		<b>575.000</b>	<b>0,00</b>				
	<b>A u s g a b e n</b>								
.9880	Baukostenzuschuss der Stadt Gun. <i>Baukostenzuschuss für den Neubau einer Kindertageseinrichtung; zusätzlich zum Ansatz stehen für 2024 Haushaltsausgabereste von 1.500.000 EUR zur Verfügung</i>	800.000	0	1.700.000	600.000,00	5.264.800	3.300.000		002
	<b>Ausgaben</b>	<b>800.000</b>	<b>0</b>	<b>1.700.000</b>	<b>600.000,00</b>	<b>5.264.800</b>	<b>3.300.000</b>		
	<b>UAB 4644 Zu-Überschuss</b>	<b>-800.000</b>		<b>-1.125.000</b>	<b>-600.000,00</b>				

**B. Vermögenshaushalt**

Gemeinde 1 Stadt Gunzenhausen  
 Einzelplan 4 Soziale Sicherung  
 Abschnitt 46 Eigene Einrichtungen der Jugendhilfe  
 U-Abschnitt 4645 Ersatzneubau Kindertagesstätte KiFaZ Wilhelm Löhe

Haushaltsstellen		Haushaltsansatz			Ergebnis der Jahresrechnung	Investitionen und Invest.-Förderungsmaßnahmen		Erläuterung	Amt
Nr.	Bezeichnung	2024	Verpfl.-Erm. 2024	2023		Gesamtausgabebedarf	bisher bereitgestellt		
1	2	3	4	5	6			7	8
	<b>E i n n a h m e n</b>								
.3610	Zuweisung Land	0		571.000	-66.000,00				002
	<i>Zuweisung nach Art. 10 FAG bzw. dem Sonderförderprogramm; Auszahlung der Schlussraten (Gesamtzuzuweisung: 2.551.000 EUR)</i>								
	<b>Einnahmen</b>	<b>0</b>		<b>571.000</b>	<b>-66.000,00</b>				
	<b>A u s g a b e n</b>								
.9880	Baukostenzuschuss der Stadt Gun.	0	0	0	0,00	3.499.000	3.499.000		002
	<b>Ausgaben</b>	<b>0</b>	<b>0</b>	<b>0</b>	<b>0,00</b>	<b>3.499.000</b>	<b>3.499.000</b>		
	<b>UAB 4645 Zu-/Überschuss</b>	<b>0</b>		<b>571.000</b>	<b>-66.000,00</b>				

**B. Vermögenshaushalt**

Gemeinde **1 Stadt Gunzenhausen**  
 Einzelplan **4 Soziale Sicherung**  
 Abschnitt **46 Eigene Einrichtungen der Jugendhilfe**  
 U-Abschnitt **4646 Neubau einer Kindertagesstätte in der Südstadt**

Haushaltsstellen		Haushaltsansatz			Ergebnis der Jahresrechnung	Investitionen und Invest.-Förderungsmaßnahmen		Erläuterung	Amt
Nr.	Bezeichnung	2024	Verpfl.-Erm. 2024	2023		2022	Gesamtausgabebedarf		
1	2	3	4	5	6	7	8	9	10
	<b>E i n n a h m e n</b>								
.3610	Zuweisung Land <i>Zuweisung nach Art. 10 FAG bzw. dem Sonderförderprogramm; 2023: Auszahlung Schlussrate für BA I Gesamtzuweisung BA I: 2.557.000 EUR</i>	0		512.000	530.000,00				002
	<b>Einnahmen</b>	<b>0</b>		<b>512.000</b>	<b>530.000,00</b>				
	<b>A u s g a b e n</b>								
.9880	Baukostenzuschuss der Stadt Gun. <i>Neubau einer Kindertagesstätte in der Südstadt durch die Lebenshilfe Altmühlfranken e.V. (Str-Beschlüsse Nr. 537 vom 23.05.2019 und Nr. 108 vom 29.04.2021: BA I = 2.842.000 EUR zzgl. Erweiterung BA II = 1.030.000 EUR; Es stehen Haushaltsausgabereste von rd. 780.000 EUR zur Verfügung</i>	0	0	102.000	590.000,00	3.872.000	3.872.000		002
	<b>Ausgaben</b>	<b>0</b>	<b>0</b>	<b>102.000</b>	<b>590.000,00</b>	<b>3.872.000</b>	<b>3.872.000</b>		
	<b>UAB 4646 Zu-Überschuss</b>	<b>0</b>		<b>410.000</b>	<b>-60.000,00</b>				

**B. Vermögenshaushalt**

Gemeinde 1 Stadt Gunzenhausen  
 Einzelplan 4 Soziale Sicherung  
 Abschnitt 46 Eigene Einrichtungen der Jugendhilfe  
 U-Abschnitt 4647 Neubau einer Kindertagesstätte in der Nordstadt

Haushaltsstellen		Haushaltsansatz			Ergebnis der Jahresrechnung	Investitionen und Invest.-Förderungsmaßnahmen		Erläuterung	Amt
Nr.	Bezeichnung	2024	Verpfl.-Erm. 2024	2023		2022	Gesamtausgabebedarf		
1	2	3	4	5	6	7	8	9	10
		EUR	EUR	EUR	EUR	EUR	EUR		
	<b>E i n n a h m e n</b>								
.3610	Zuweisung Land	0		280.000	----				002
	<i>Zuweisung nach Art. 10 FAG; Aufgrund des verzögerten Baubeginns sind weitere Raten erst im Jahr 2025 zu erwarten. (voraussichtliche Gesamtzuweisung: 1.709.000 EUR)</i>								
	<b>Einnahmen</b>	<b>0</b>		<b>280.000</b>	<b>0,00</b>				
	<b>A u s g a b e n</b>								
.9880	Baukostenzuschuss der Stadt Gun.	1.760.000	0	800.000	0,00	2.848.000	256.000		002
	<b>Ausgaben</b>	<b>1.760.000</b>	<b>0</b>	<b>800.000</b>	<b>0,00</b>	<b>2.848.000</b>	<b>256.000</b>		
	<b>UAB 4647 Zu-/Überschuss</b>	<b>-1.760.000</b>		<b>-520.000</b>	<b>0,00</b>				

**B. Vermögenshaushalt**

Gemeinde 1 Stadt Gunzenhausen  
 Einzelplan 4 Soziale Sicherung  
 Abschnitt 46 Eigene Einrichtungen der Jugendhilfe  
 U-Abschnitt 4648 Kath. Kindertagesstätte - Errichtung Hortgruppe

Haushaltsstellen		Haushaltsansatz			Ergebnis der Jahresrechnung	Investitionen und Invest.-Förderungsmaßnahmen		Erläuterung	Amt
Nr.	Bezeichnung	2024	Verpfl.-Erm. 2024	2023		2022	Gesamtausgabebedarf		
1	2	3	4	5	6	7	8	9	10
	<b>E i n n a h m e n</b>								
.3610	Zuweisung Land <i>2023: Zuweisung Art. 10 FAG - 1. Rate</i>	0		70.000	----				002
	<b>Einnahmen</b>	<b>0</b>		<b>70.000</b>	<b>0,00</b>				
	<b>A u s g a b e n</b>								
.9880	Baukostenzuschuss der Stadt Gun. <i>Zusätzlich zum Ansatz stehen Haushaltsausgabereste von rd. 200.000 EUR zur Verfügung</i>	150.000	0	200.000	----	500.000	200.000		002
	<b>Ausgaben</b>	<b>150.000</b>	<b>0</b>	<b>200.000</b>	<b>0,00</b>	<b>500.000</b>	<b>200.000</b>		
	<b>UAB 4648</b> <b>Zu-/Überschuss</b>	<b>-150.000</b>		<b>-130.000</b>	<b>0,00</b>				



**B. Vermögenshaushalt**

Gemeinde 1 Stadt Gunzenhausen  
 Einzelplan 4 Soziale Sicherung  
 Abschnitt 46 Eigene Einrichtungen der Jugendhilfe  
 U-Abschnitt 4649 Kindertagesstätte Wald

Haushaltsstellen		Haushaltsansatz			Ergebnis der Jahresrechnung	Investitionen und Invest.-Förderungsmaßnahmen		Erläuterung	Amt
Nr.	Bezeichnung	2024	Verpfl.-Erm. 2024	2023		2022	Gesamtausgabebedarf		
1	2	3	4	5	6	7	8	9	10
	<b>E i n n a h m e n</b>								
	<b>Einnahmen</b>	0		0	0,00				
	<b>A u s g a b e n</b>								
.9880	Baukostenzuschuss Stadt Gun.	375.000	200.000	0	----	2.720.000	0		
	<b>Ausgaben</b>	375.000	200.000	0	0,00	2.720.000	0		
	<b>UAB 4649 Zu-/Überschuss</b>	-375.000		0	0,00				
	<b>Einnahmen</b>	0		2.008.000	464.000,00				
	<b>Ausgaben</b>	5.897.500	1.400.000	3.018.000	1.189.171,43	18.703.800	11.127.000		
	<b>AB 46 Zu-/Überschuss</b>	-5.897.500		-1.010.000	-725.171,43				
	<b>Einnahmen</b>	0		2.008.000	464.000,00				
	<b>Ausgaben</b>	5.897.500	1.400.000	3.018.000	1.189.171,43	18.703.800	11.127.000		
	<b>EP 4 Zu-/Überschuss</b>	-5.897.500		-1.010.000	-725.171,43				

**B. Vermögenshaushalt**

Gemeinde 1 Stadt Gunzenhausen  
 Einzelplan 5 Gesundheit, Sport, Erholung  
 Abschnitt 55 Förderung des Sports  
 U-Abschnitt 5500 Förderung des Sports

Haushaltsstellen		Haushaltsansatz			Ergebnis der Jahresrechnung	Investitionen und Invest.-Förderungsmaßnahmen		Erläuterung	Amt
Nr.	Bezeichnung	2024	Verpfl.-Erm. 2024	2023		2022	Gesamtausgabebedarf		
1	2	3	4	5	6	7	8	9	10
	<b>E i n n a h m e n</b>								
	<b>A u s g a b e n</b>								
	<b>Einnahmen</b>	0		0	0,00				
.9880	Zuschüsse für Investitionsmaßnahmen <i>Zuschüsse für Investitionsmaßnahmen nach den städt. Sportförderungsrichtlinien; zusätzlich zum Ansatz stehen für 2024 Haushaltsausgabereste von rd. 24.000 EUR zur Verfügung</i>	13.000	0	15.000	15.000,00	0	0		002
	<b>Ausgaben</b>	13.000	0	15.000	15.000,00	0	0		
	<b>UAB 5500 Zu-/Überschuss</b>	-13.000		-15.000	-15.000,00				
	<b>Einnahmen</b>	0		0	0,00				
	<b>Ausgaben</b>	13.000	0	15.000	15.000,00	0	0		
	<b>AB 55 Zu-/Überschuss</b>	-13.000		-15.000	-15.000,00				

**B. Vermögenshaushalt**

Gemeinde 1 Stadt Gunzenhausen  
 Einzelplan 5 Gesundheit, Sport, Erholung  
 Abschnitt 57 Bäder  
 U-Abschnitt 5700 Generalsanierung Bäder

Haushaltsstellen		Haushaltsansatz			Ergebnis der Jahresrechnung	Investitionen und Invest.-Förderungsmaßnahmen		Erläuterung	Amt
Nr.	Bezeichnung	2024	Verpfl.-Erm. 2024	2023		2022	Gesamtausgabebedarf		
1	2	3	4	5	6	7	8	9	10
		EUR	EUR	EUR	EUR	EUR	EUR		
	<b>E i n n a h m e n</b>								
.3610	Zuweisung Land	0		0	0,00				002
	<b>Einnahmen</b>	<b>0</b>		<b>0</b>	<b>0,00</b>				
	<b>A u s g a b e n</b>								
.9850	Baukostenzuschuss an Stadtwerke GmbH	0	0	0	0,00	0	0		002
	<b>Ausgaben</b>	<b>0</b>	<b>0</b>	<b>0</b>	<b>0,00</b>	<b>0</b>	<b>0</b>		
	<b>UAB 5700 Zu-/Überschuss</b>	<b>0</b>		<b>0</b>	<b>0,00</b>				
	<b>Einnahmen</b>	<b>0</b>		<b>0</b>	<b>0,00</b>				
	<b>Ausgaben</b>	<b>0</b>	<b>0</b>	<b>0</b>	<b>0,00</b>	<b>0</b>	<b>0</b>		
	<b>AB 57 Zu-/Überschuss</b>	<b>0</b>		<b>0</b>	<b>0,00</b>				

**B. Vermögenshaushalt**

Gemeinde 1 Stadt Gunzenhausen  
 Einzelplan 5 Gesundheit, Sport, Erholung  
 Abschnitt 58 Park-und Gartenanlagen  
 U-Abschnitt 5800 Park-und Gartenanlagen

Haushaltsstellen		Haushaltsansatz			Ergebnis der Jahresrechnung	Investitionen und Invest.-Förderungsmaßnahmen		Erläuterung	Amt
Nr.	Bezeichnung	2024	Verpfl.-Erm. 2024	2023		2022	Gesamtausgabebedarf		
1	2	3	4	5	6	7	8	9	10
	<b>E i n n a h m e n</b>								
	<b>A u s g a b e n</b>								
	<b>Einnahmen</b>	0		0	0,00				
.9500	Grünordnungsmaßnahmen	5.000	0	5.000	16.696,93	0	0		003
.9880	Zuschüsse für Investitionsmaßnahmen	0	0	0	0,00	0	0		002
	<b>Ausgaben</b>	5.000	0	5.000	16.696,93	0	0		
	<b>UAB 5800 Zu-/Überschuss</b>	-5.000		-5.000	-16.696,93				
	<b>Einnahmen</b>	0		0	0,00				
	<b>Ausgaben</b>	5.000	0	5.000	16.696,93	0	0		
	<b>AB 58 Zu-/Überschuss</b>	-5.000		-5.000	-16.696,93				

**B. Vermögenshaushalt**

Gemeinde 1 Stadt Gunzenhausen  
 Einzelplan 5 Gesundheit, Sport, Erholung  
 Abschnitt 59 Sonstige Erholungseinrichtungen  
 U-Abschnitt 5900 Sonstige Erholungseinrichtungen

Haushaltsstellen		Haushaltsansatz			Ergebnis der Jahresrechnung	Investitionen und Invest.-Förderungsmaßnahmen		Erläuterung	Amt
Nr.	Bezeichnung	2024	Verpfl.-Erm. 2024	2023		2022	Gesamtausgabebedarf		
1	2	3	4	5	6	7	8	9	10
	<b>E i n n a h m e n</b>								
.3610	Zuweisung Land	0		0	0,00				002
	<b>Einnahmen</b>	<b>0</b>		<b>0</b>	<b>0,00</b>				
	<b>A u s g a b e n</b>								
.9500	Freiflächengestaltung Altmühlpromenade	330.000	0	30.000	-10.000,00	0	0		003
.9520	Baukosten Wanderwege	5.000	0	0	7.822,35	0	0		006
	<i>Ausbau u. Neubeschilderung von Wanderwegen; es stehen Haushaltsausgabereste von rd. 10.000 EUR zur Verfügung</i>								
.9530	Errichtung einer Pumptrack-Anlage	0	0	0	10.000,00	0	0		003
	<i>Beleuchtung</i>								
.9830	Umlage an den ZV Altmühlsee	153.000	0	175.000	156.391,66	0	0		002
	<i>Voraussichtliche Investitionsumlage der Stadt Gunzenhausen an den ZV Altmühlsee für das Jahr 2024</i>								
.9831	Umlage an den ZV Brombachsee	2.000	0	2.000	698,00	0	0		002
	<i>Voraussichtliche Investitionsumlage der Stadt Gunzenhausen an den Zweckverband Brombachsee für das Jahr 2024</i>								
	<b>Ausgaben</b>	<b>490.000</b>	<b>0</b>	<b>207.000</b>	<b>164.912,01</b>	<b>0</b>	<b>0</b>		
	<b>UAB 5900 Zu-/Überschuss</b>	<b>-490.000</b>		<b>-207.000</b>	<b>-164.912,01</b>				
	<b>Einnahmen</b>	<b>0</b>		<b>0</b>	<b>0,00</b>				
	<b>Ausgaben</b>	<b>490.000</b>	<b>0</b>	<b>207.000</b>	<b>164.912,01</b>	<b>0</b>	<b>0</b>		
	<b>AB 59 Zu-/Überschuss</b>	<b>-490.000</b>		<b>-207.000</b>	<b>-164.912,01</b>				
	<b>Einnahmen</b>	<b>0</b>		<b>0</b>	<b>0,00</b>				
	<b>Ausgaben</b>	<b>508.000</b>	<b>0</b>	<b>227.000</b>	<b>196.608,94</b>	<b>0</b>	<b>0</b>		
	<b>EP 5 Zu-/Überschuss</b>	<b>-508.000</b>		<b>-227.000</b>	<b>-196.608,94</b>				

**B. Vermögenshaushalt**

Gemeinde 1 Stadt Gunzenhausen  
 Einzelplan 6 Bau- und Wohnungswesen, Verkehr  
 Abschnitt 60 Bauverwaltung  
 U-Abschnitt 6010 Stadtbauamt

Haushaltsstellen		Haushaltsansatz			Ergebnis der Jahresrechnung	Investitionen und Invest.-Förderungsmaßnahmen		Erläuterung	Amt
Nr.	Bezeichnung	2024	Verpfl.-Erm. 2024	2023		2022	Gesamtausgabebedarf		
1	2	3	4	5	6	7	8	9	10
	<b>E i n n a h m e n</b>								
	<b>Einnahmen</b>	0		0	0,00				
	<b>A u s g a b e n</b>								
.9340	Erwerb von immateriellen Vermögensgegenständen des Anlagevermögens	10.000	0	0	----	0	0		IuK
.9350	Erwerb von beweglichem Vermögen	10.000	0	12.000	-3.000,00	0	0		003
	<i>Plotter 10.000 EUR</i>								
	<i>Allgemein 2.000 EUR</i>								
	<i>Zusätzlich zum Ansatz stehen Haushaltsausgabereste von rd. 2.000 EUR zur Verfügung</i>								
	<b>Ausgaben</b>	20.000	0	12.000	-3.000,00	0	0		
	<b>UAB 6010 Zu-/Überschuss</b>	-20.000		-12.000	3.000,00				
	<b>Einnahmen</b>	0		0	0,00				
	<b>Ausgaben</b>	20.000	0	12.000	-3.000,00	0	0		
	<b>AB 60 Zu-/Überschuss</b>	-20.000		-12.000	3.000,00				

**B. Vermögenshaushalt**

Gemeinde **1 Stadt Gunzenhausen**  
 Einzelplan **6 Bau- und Wohnungswesen, Verkehr**  
 Abschnitt **61 Stadteb.Plang.,-Ford.,Verm.,Bauordnung**  
 U-Abschnitt **6100 Stadteb.Plang.,-Ford.,Verm.,Bauordnung**

Haushaltsstellen		Haushaltsansatz			Ergebnis der Jahresrechnung	Investitionen und Invest.-Forderungsmanahmen		Erlaute-rung	Amt
Nr.	Bezeichnung	2024	Verpfl.-Erm. 2024	2023		2022	Gesamtausgabe- bedarf		
1	2	3	4	5	6	7	8	9	10
	<b>E i n n a h m e n</b>								
.3400	Einn.a.d.Verauerung v.Grundvermogen	0		0	0,00				003
.3610	Zuweisung Land aus StBauF-Mitteln	1.877.300		400.000	100.000,00				002
	<i>Zuweisungen aus StBauF-Mitteln fur die geplanten Sanierungsmanahmen</i>								
.3670	Spenden von privaten Unternehmen	40.000		38.000	2.000,00				002
	<i>Kostenanteile Dritter fur investive Manahmen im Rahmen des offentlich-privaten Projektfonds</i>								
	<b>Einnahmen</b>	<b>1.917.300</b>		<b>438.000</b>	<b>102.000,00</b>				
	<b>A u s g a b e n</b>								
.9320	Grunderwerb	0	0	0	0,00	0	0		003
.9500	Umsetzung von Manahmen aus dem ISEK	75.000	0	80.000	0,00	0	0		003
	<i>Umsetzung von Manahmen im Rahmen des integrierten Stadtentwicklungskonzeptes "ISEK" (u.a. "Skulpturenmeile"); zusatzlich zum Ansatz stehen Haushaltsausgabereste von rd. 10.000 EUR zur Verfugung</i>								
.9600	Altstadtsanierung (Vorb.Unters.,Ordn. Man.)	105.000	0	65.000	62.000,00	0	0		003
.9880	Zuweisung an Trager v. Sanierungsman.	0	0	35.000	40.000,00	0	0		002
	<i>Forderprogramme "Innenstadt Attraktiv" und "Auenmoblierung"; Es stehen Haushaltsausgabereste in Hohe von rd. 40.000 EUR zur Verfugung</i>								
	<b>Ausgaben</b>	<b>180.000</b>	<b>0</b>	<b>180.000</b>	<b>102.000,00</b>	<b>0</b>	<b>0</b>		
	<b>UAB 6100</b>	<b>Zu-berschuss</b>	<b>1.737.300</b>	<b>258.000</b>	<b>0,00</b>				
	<b>Einnahmen</b>	<b>1.917.300</b>		<b>438.000</b>	<b>102.000,00</b>				
	<b>Ausgaben</b>	<b>180.000</b>	<b>0</b>	<b>180.000</b>	<b>102.000,00</b>	<b>0</b>	<b>0</b>		
	<b>AB 61</b>	<b>Zu-berschuss</b>	<b>1.737.300</b>	<b>258.000</b>	<b>0,00</b>				

Die Ausgaben dieses Unterabschnitts sind gegenseitig deckungsfahig (§ 18 Abs. 2 und 4 KommHV-Kameralistik)

Die Ausgabenansatze fur den Grunderwerb bei den HHStn. 6100.9320, 6200.9320, 7910.9320 und 8800.9320 sind gegenseitig deckungsfahig (§ 18 Abs. 2 und 4 KommHV-Kameralistik)

**B. Vermögenshaushalt**

Gemeinde **1 Stadt Gunzenhausen**  
 Einzelplan **6 Bau- und Wohnungswesen, Verkehr**  
 Abschnitt **62 Wohnungsbauförderung u. Wohnungsfürs.**  
 U-Abschnitt **6200 Wohnungsbauförderung u. Wohnungsfürs.**

Haushaltsstellen		Haushaltsansatz			Ergebnis der Jahresrechnung	Investitionen und Invest.-Förderungsmaßnahmen		Erläuterung	Amt
Nr.	Bezeichnung	2024	Verpfl.-Erm. 2024	2023		2022	Gesamtausgabebedarf		
1	2	3	4	5	6	7	8	9	10
	<b>E i n n a h m e n</b>								
.3270	Tilgung Baukredite - private Unternehmen	2.400		2.300	2.366,22				002
.3400	Einn.a.d.Veräußerung v.Grundvermögen <i>Bauplatzverkäufe in den Baugebieten Cronheim, Frickenfelden, Stetten und Wald</i>	400.000		415.000	647.337,83				003
	<b>Einnahmen</b>	<b>402.400</b>		<b>417.300</b>	<b>649.704,05</b>				
	<b>A u s g a b e n</b>								
.9320	Grunderwerb <i>Grunderwerb für neue Wohnbaugebiete in der Kernstadt und in den Stadtteilen; zusätzlich zum Ansatz stehen Haushaltsausgabereste von rd. 970.000 EUR zur Verfügung</i>	220.000	0	600.000	661.000,00	0	0		003
.9880	Zuschüsse für Wohnungsbauförderung <i>Zuschüsse z. Förderung des Wohnungsbaus nach den ehemaligen städtischen Förderrichtlinien (Kinderförderung) sowie Kostenübernahme für "Hausbäume" (Laufzeit bis 2024)</i>	3.000	0	5.000	3.520,00	0	0		003
	<b>Ausgaben</b>	<b>223.000</b>	<b>0</b>	<b>605.000</b>	<b>664.520,00</b>	<b>0</b>	<b>0</b>		
	<b>UAB 6200 Zu-Überschuss</b>	<b>179.400</b>		<b>-187.700</b>	<b>-14.815,95</b>				
	<b>Einnahmen</b>	<b>402.400</b>		<b>417.300</b>	<b>649.704,05</b>				
	<b>Ausgaben</b>	<b>223.000</b>	<b>0</b>	<b>605.000</b>	<b>664.520,00</b>	<b>0</b>	<b>0</b>		
	<b>AB 62 Zu-Überschuss</b>	<b>179.400</b>		<b>-187.700</b>	<b>-14.815,95</b>				

Die Ausgabenansätze für den Grunderwerb bei den HHStn. 6100.9320, 6200.9320, 7910.9320 und 8800.9320 sind gegenseitig deckungsfähig (§ 18 Abs. 2 und 4 KommHV-Kameralistik)



**B. Vermögenshaushalt**

Gemeinde **1 Stadt Gunzenhausen**  
 Einzelplan **6 Bau- und Wohnungswesen, Verkehr**  
 Abschnitt **63 Straßen, Wege, Brücken**  
 U-Abschnitt **6300 Gemeindestraßen**

Haushaltsstellen		Haushaltsansatz			Ergebnis der Jahresrechnung	Investitionen und Invest.-Förderungsmaßnahmen		Erläuterung	Amt
Nr.	Bezeichnung	2024	Verpfl.-Erm. 2024	2023		2022	Gesamtausgabebedarf		
1	2	3	4	5	6	7	8	9	10
	<b>E i n n a h m e n</b>								
.3400	Einn. a. d. Veräußerung von Grundstücken	0		0	4.344,20				003
.3500	Erschließungsbeiträge u.a. <i>Ersterschließung Blumenweg</i>	150.000		150.000	224.814,93				002
.3610	Straßenausbaupauschale <i>Straßenausbaupauschale n. Art. 13h FAG im Zusammenhang mit der Abschaffung der Straßenausbaubeiträge - vs.rd. 0,147 v.H. aus 84,95 Mio. EUR (Entscheidung für 2024 über weitere Umschichtung aus dem Topf der Spitzabrechnungen steht noch aus)</i>	125.000		170.500	182.535,00				002
.3611	Zuweisung Land <i>Zuweisung für den barrierefreien Ausbau der ÖPNV-Haltstellen aus dem Jahr 2023</i>	25.500		43.500	42.000,00				002
	<b>Einnahmen</b>	<b>300.500</b>		<b>364.000</b>	<b>453.694,13</b>				
	<b>A u s g a b e n</b>								
.9320	Grunderwerb <i>Es stehen Haushaltsausgabereste im Abschnitt 63 von rd. 100.000 EUR zur Verfügung</i>	0	0	0	120.000,00	0	0		003
.9500	Kleinere Straßenbaumaßnahmen <i>U.a. Deckenbauarbeiten i.Z.v. Maßnahmen der Energieversorger; zusätzlich zum Ansatz stehen Haushaltsausgabereste von rd. 20.000 EUR zur Verfügung</i>	72.000	0	60.000	53.885,17	0	0		003
.9520	Grünordnungsmaßnahmen an Straßen <i>Allgemein 50.000 EUR Es stehen Haushaltsausgabereste von rd. 50.000 EUR zur Verfügung</i>	0	0	70.000	20.000,00	0	0		003
.9530	Maßnahmen zur Verkehrsberuhigung und Verkehrsverbesserung <i>Maßnahmen Bushaltstellen 100.000 EUR weitere Rollatorspuren 45.000 EUR</i>	145.000	0	170.000	190.000,00	0	0		003
.9540	Umbau von Bahnübergängen	0	0	0	0,00	0	0		003
.9550	Planungskosten Erschließungsstraßen	0	0	0	0,00	0	0		003
	<b>Ausgaben</b>	<b>217.000</b>	<b>0</b>	<b>300.000</b>	<b>383.885,17</b>	<b>0</b>	<b>0</b>		
	<b>UAB 6300 Zu-Überschuss</b>	<b>83.500</b>		<b>64.000</b>	<b>69.808,96</b>				

Die Ausgabenansätze des Abschnitts 63 (UA 6300 bis UA 6310) sind gegenseitig deckungsfähig (§ 18 Abs. 2 und 4 KommHV-Kameralistik)

**B. Vermögenshaushalt**

Gemeinde **1 Stadt Gunzenhausen**  
 Einzelplan **6 Bau- und Wohnungswesen, Verkehr**  
 Abschnitt **63 Straßen, Wege, Brücken**  
 U-Abschnitt **6301 Straßenbau Stadtteile**

Haushaltsstellen		Haushaltsansatz			Ergebnis der Jahresrechnung	Investitionen und Invest.-Förderungsmaßnahmen		Erläuterung	Amt
Nr.	Bezeichnung	2024	Verpfl.-Erm. 2024	2023		2022	Gesamtausgabebedarf		
1	2	3	4	5	6	7	8	9	10
	<b>E i n n a h m e n</b>								
.3510	Erstattung von Investitionskosten	0		0	1.113,18				003
	<b>Einnahmen</b>	<b>0</b>		<b>0</b>	<b>1.113,18</b>				
	<b>A u s g a b e n</b>								
.9320	Grunderwerb <i>Radweg Cronheim-Unterschwaningen</i>	0	0	0	15.000,00	0	0		003
.9500	Baukosten Erschl.-Straßen Baugebiet <i>Sonnenwiese Frickenfelden</i>	0	0	0	0,00	0	0		003
.9501	Deckenbauarbeiten Frankenstraße	0	0	0	0,00	0	0		003
.9502	Baukosten Erschl.-Straßen Erweiterung <i>Baugebiet Frickenfelden</i>	0	0	0	18.445,00	0	0		003
.9510	Baukosten Umgestaltung der Seestraße	0	0	0	0,00	0	0		003
.9540	Baukosten Erschl.-Straßen Baugebiet <i>Stetten</i>	0	0	0	100.000,00	0	0		003
	<i>Es stehen Haushaltsausgabereste von 100.000 EUR zur Verfügung</i>								
.9550	Ausbau einer Ortsstraße in Cronheim	0	0	0	0,00	0	0		003
.9560	Baukosten Ausbau Sandstraße	0	0	0	0,00	0	0		003
.9580	Erneuerung einer Brücke in <i>Unterwurbach</i>	0	0	0	0,00	0	0		003
.9820	Kostenanteil für Radweg Aha-Pflaumfeld	0	0	0	0,00	0	0		003
.9821	Kostenanteil Radweg Unterschw. Cronheim <i>Oberwurbach</i>	0	1.000.000	20.000	0,00	0	0		003
	<b>Ausgaben</b>	<b>0</b>	<b>1.000.000</b>	<b>20.000</b>	<b>133.445,00</b>	<b>0</b>	<b>0</b>		
	<b>UAB 6301 Zu-/Überschuss</b>	<b>0</b>		<b>-20.000</b>	<b>-132.331,82</b>				

**B. Vermögenshaushalt**

Gemeinde 1 Stadt Gunzenhausen  
 Einzelplan 6 Bau- und Wohnungswesen, Verkehr  
 Abschnitt 63 Straßen, Wege, Brücken  
 U-Abschnitt 6303 Erweiterung Baugebiet Reutberg III

Haushaltsstellen		Haushaltsansatz			Ergebnis der Jahresrechnung	Investitionen und Invest.-Förderungsmaßnahmen		Erläuterung	Amt
Nr.	Bezeichnung	2024	Verpfl.-Erm. 2024	2023		2022	Gesamtausgabebedarf		
1	2	3	4	5	6	7	8	9	10
	<b>E i n n a h m e n</b>								
	<b>Einnahmen</b>	0		0	0,00				
	<b>A u s g a b e n</b>								
.9320	Grunderwerb	0	0	0	230.000,00	0	0		003
.9500	Straßenbau Reutberg II	0	0	0	0,00	0	0		003
.9510	Baukosten Erschl.straßen Reutberg III	250.000	0	0	50.000,00	0	0		003
	<i>Planungskosten</i>								
	<b>Ausgaben</b>	250.000	0	0	280.000,00	0	0		
	<b>UAB 6303 Zu-/Überschuss</b>	<b>-250.000</b>		<b>0</b>	<b>-280.000,00</b>				

**B. Vermögenshaushalt**

Gemeinde **1 Stadt Gunzenhausen**  
 Einzelplan **6 Bau- und Wohnungswesen, Verkehr**  
 Abschnitt **63 Straßen, Wege, Brücken**  
 U-Abschnitt **6304 Straßenbau Stadtteile**

Haushaltsstellen		Haushaltsansatz			Ergebnis der Jahresrechnung	Investitionen und Invest.-Förderungsmaßnahmen		Erläuterung	Amt
Nr.	Bezeichnung	2024	Verpfl.-Erm. 2024	2023		2022	Gesamtausgabebedarf		
1	2	3	4	5	6	7	8	9	10
	<b>E i n n a h m e n</b>								
	<b>Einnahmen</b>	<b>0</b>		<b>0</b>	<b>0,00</b>				
	<b>A u s g a b e n</b>								
.9510	Errichtung eines Haltepunktes an der Bahnlinie in Unterwurbach <i>Zusätzlich zum Ansatz stehen Haushaltsausgabereste von rd. 40.000 EUR zur Verfügung</i>	1.100.000	0	0	50.000,00	970.000	50.000		003
.9520	Baukosten Erneuerung Wiesenstraße <i>Grundhafte Sanierung nach Durchführung der Kanalauswechslung</i>	0	0	0	0,00	475.000	475.000		003
.9530	Ausbau der GV-Str. zum Schnackensee einschl. OD	0	0	0	131,86	0	0		003
.9540	Erneuerung einer Brücke in Nordstetten <i>Planungs- und Baukosten; zusätzlich zum Ansatz stehen Haushaltsausgabereste von 20.000 EUR zur Verfügung</i>	80.000	350.000	0	0,00	0	0		003
.9560	Neubau e. Brücke in Unterwurbach	0	0	0	30.000,00	0	0		003
.9570	Neubau e. Durchlasses in O'wurbach <i>Neubau des Durchlasses am Hasselbach in Oberwurbach</i>	0	0	0	0,00	0	0		003
.9580	Sanierung von Brücken in den Stadtteilen <i>Planungskosten; es stehen Haushaltsausgabereste von rd. 20.000 EUR zur Verfügung</i>	0	0	20.000	----	0	0		003
.9590	Herstellen von Geh- und Radwegen <i>Maßnahmen i. V. m. Glasfaserausbau Es stehen Haushaltsausgabereste von 40.000 EUR zur Verfügung</i>	0	0	40.000	80.000,00	0	0		003
	<b>Ausgaben</b>	<b>1.180.000</b>	<b>350.000</b>	<b>60.000</b>	<b>160.131,86</b>	<b>1.445.000</b>	<b>525.000</b>		
	<b>UAB 6304 Zu-/Überschuss</b>	<b>-1.180.000</b>		<b>-60.000</b>	<b>-160.131,86</b>				

**B. Vermögenshaushalt**

Gemeinde 1 Stadt Gunzenhausen  
 Einzelplan 6 Bau- und Wohnungswesen, Verkehr  
 Abschnitt 63 Straßen, Wege, Brücken  
 U-Abschnitt 6305 Ausbau Ansbacher Str. einschl. Bahnüberführung

Haushaltsstellen		Haushaltsansatz			Ergebnis der Jahresrechnung	Investitionen und Invest.-Förderungsmaßnahmen		Erläuterung	Amt
Nr.	Bezeichnung	2024	Verpfl.-Erm. 2024	2023		2022	Gesamtausgabebedarf		
1	2	3	4	5	6	7	8	9	10
		EUR	EUR	EUR	EUR	EUR	EUR		
	<b>E i n n a h m e n</b>								
.3610	Zuweisung Land	0		0	0,00				002
	<b>Einnahmen</b>	<b>0</b>		<b>0</b>	<b>0,00</b>				
	<b>A u s g a b e n</b>								
.9810	Rückzahlung einer Landeszuweisung	0	0	0	7.886,00	0	0		002
	<b>Ausgaben</b>	<b>0</b>	<b>0</b>	<b>0</b>	<b>7.886,00</b>	<b>0</b>	<b>0</b>		
	<b>UAB 6305 Zu-/Überschuss</b>	<b>0</b>		<b>0</b>	<b>-7.886,00</b>				

**B. Vermögenshaushalt**

Gemeinde **1 Stadt Gunzenhausen**  
 Einzelplan **6 Bau- und Wohnungswesen, Verkehr**  
 Abschnitt **63 Straßen, Wege, Brücken**  
 U-Abschnitt **6307 Straßenbau Stadtgebiet**

Haushaltsstellen		Haushaltsansatz			Ergebnis der Jahresrechnung	Investitionen und Invest.-Förderungsmaßnahmen		Erläuterung	Amt
Nr.	Bezeichnung	2024	Verpfl.-Erm. 2024	2023		2022	Gesamtausgabebedarf		
1	2	3	4	5	6	7	8	9	10
	<b>E i n n a h m e n</b>								
.3600	Zuwendung Bund <i>Zuwendung des Bundes - Klimaschutzprojekt (Kommunalrichtlinie) - "Scharfes Eck"</i> <i>Zzgl. zum Ansatz stehen Haushaltseinnahmereste i. H. v. 57.500 EUR zur Verfügung</i>	5.000		57.500	0,00				002
	<b>Einnahmen</b>	<b>5.000</b>		<b>57.500</b>	<b>0,00</b>				
	<b>A u s g a b e n</b>								
.9530	Neugestaltung Freiflächen Stadthalle	0	0	0	0,00	0	0		003
.9540	Ausbau der Weißenburger Straße <i>Planungskosten; zzgl. zum Ansatz stehen Haushaltsausgabereste von 10.000 EUR zur Verfügung</i>	60.000	0	0	15.000,00	0	0		003
.9550	Deckensan. Stichstr. Reutbergstraße <i>Sanierung der Deckschicht an der Stichstraße zu den Anwesen Reutbergstr. 12 und 12a</i>	0	0	0	0,00	0	0		003
.9560	Ersterschließung Blumenweg <i>Planungs- und Baukosten; zusätzlich zum Ansatz stehen Haushaltsausgabereste von rd. 15.000 EUR zur Verfügung</i>	235.000	0	20.000	0,00	0	0		003
.9570	Sanierung Brücke an der Stadthalle <i>Teilsanierung der Reitstegbrücke Es stehen Haushaltsausgabereste von 13.000 EUR zur Verfügung</i>	0	0	0	0,00	0	0		003
.9590	Herstellen von Geh- und Radwegen <i>Zusätzlich zum Ansatz stehen Haushaltsausgabereste von rd. 15.000 EUR zur Verfügung</i>	75.000	0	35.000	100.000,00	0	0		003
	<b>Ausgaben</b>	<b>370.000</b>	<b>0</b>	<b>55.000</b>	<b>115.000,00</b>	<b>0</b>	<b>0</b>		
	<b>UAB 6307 Zu-Überschuss</b>	<b>-365.000</b>		<b>2.500</b>	<b>-115.000,00</b>				

**B. Vermögenshaushalt**

Gemeinde 1 Stadt Gunzenhausen  
 Einzelplan 6 Bau- und Wohnungswesen, Verkehr  
 Abschnitt 63 Straßen, Wege, Brücken  
 U-Abschnitt 6310 Erschließung von Gewerbegebieten

Haushaltsstellen		Haushaltsansatz			Ergebnis der Jahresrechnung	Investitionen und Invest.-Förderungsmaßnahmen		Erläuterung	Amt
Nr.	Bezeichnung	2024	Verpfl.-Erm. 2024	2023		2022	Gesamtausgabebedarf		
1	2	3	4	5	6	7	8	9	10
	<b>E i n n a h m e n</b>								
	<b>A u s g a b e n</b>								
	<b>Einnahmen</b>	0		0	0,00				
.9500	Erschl.-Straßen Gewerbegeb. "B 13 West/ An der Scheupeleinsmühle" <i>Planungskosten für die weitere straßen- mäßige Erschließung; es stehen Haushaltsausgabereste von rd. 30.000 EUR zur Verfügung</i>	0	0	20.000	20.000,00	0	0		003
.9510	Erschl.-Straßen Gewerbegeb. "GUN-Nord"	0	100.000	0	0,00	0	0		003
	<b>Ausgaben</b>	0	100.000	20.000	20.000,00	0	0		
	<b>UAB 6310 Zu-Überschuss</b>	0		-20.000	-20.000,00				
	<b>Einnahmen</b>	305.500		421.500	454.807,31				
	<b>Ausgaben</b>	2.017.000	1.450.000	455.000	1.100.348,03	1.445.000	525.000		
	<b>AB 63 Zu-Überschuss</b>	-1.711.500		-33.500	-645.540,72				

**B. Vermögenshaushalt**

Gemeinde 1 Stadt Gunzenhausen  
 Einzelplan 6 Bau- und Wohnungswesen, Verkehr  
 Abschnitt 67 Straßenbeleuchtung und -reinigung  
 U-Abschnitt 6700 Straßenbeleuchtung

Haushaltsstellen		Haushaltsansatz			Ergebnis der Jahresrechnung	Investitionen und Invest.-Förderungsmaßnahmen		Erläuterung	Amt
Nr.	Bezeichnung	2024	Verpfl.-Erm. 2024	2023		2022	Gesamtausgabebedarf		
1	2	3	4	5	6	7	8	9	10
	<b>E i n n a h m e n</b>								
.3510	Erstattung von Investitionskosten	0		0	0,00				003
.3680	Spenden übrige Bereiche	0		0	0,00				002
	<b>Einnahmen</b>	<b>0</b>		<b>0</b>	<b>0,00</b>				
	<b>A u s g a b e n</b>								
.9600	Neuanlage und Erweiterung - Kernstadt	40.000	0	30.000	55.029,25	0	0		003
	Umrüstung auf LED 30.000 EUR								
	Allgemeiner Ansatz 10.000 EUR								
.9610	Neuanlage und Erweiterung - Ortsteile	10.000	0	10.000	144.764,23	0	0		003
	<b>Ausgaben</b>	<b>50.000</b>	<b>0</b>	<b>40.000</b>	<b>199.793,48</b>	<b>0</b>	<b>0</b>		
	<b>UAB 6700 Zu-/Überschuss</b>	<b>-50.000</b>		<b>-40.000</b>	<b>-199.793,48</b>				

Die Ausgaben dieses Unterabschnitts sind gegenseitig deckungsfähig (§ 18 Abs. 2 und 4 KommHV-Kameralistik)



**B. Vermögenshaushalt**

Gemeinde 1 Stadt Gunzenhausen  
 Einzelplan 6 Bau- und Wohnungswesen, Verkehr  
 Abschnitt 67 Straßenbeleuchtung und -reinigung  
 U-Abschnitt 6750 Straßenreinigung

Haushaltsstellen		Haushaltsansatz			Ergebnis der Jahresrechnung	Investitionen und Invest.-Förderungsmaßnahmen		Erläuterung	Amt
Nr.	Bezeichnung	2024	Verpfl.-Erm. 2024	2023		2022	Gesamtausgabebedarf		
1	2	3	4	5	6	7	8	9	10
		EUR	EUR	EUR	EUR	EUR	EUR		
	<b>E i n n a h m e n</b>								
.3030	Zuführung vom Verwaltungshaushalt	0		0	16.058,82				002
.3130	Entnahme aus Sonderrücklagen	0		0	0,00				002
.3450	Einn. a.d. Veräuß. v. bewegl. Vermögen	0		0	0,00				003
	<b>Einnahmen</b>	<b>0</b>		<b>0</b>	<b>16.058,82</b>				
	<b>A u s g a b e n</b>								
.9030	Zuführung zum Verwaltungshaushalt	0	0	0	0,00	0	0		002
.9130	Zuführung an Sonderrücklagen	0	0	0	16.058,82	0	0		002
.9350	Erwerb von beweglichem Vermögen	0	0	0	0,00	0	0		003
	<b>Ausgaben</b>	<b>0</b>	<b>0</b>	<b>0</b>	<b>16.058,82</b>	<b>0</b>	<b>0</b>		
	<b>UAB 6750 Zu-/Überschuss</b>	<b>0</b>		<b>0</b>	<b>0,00</b>				

**B. Vermögenshaushalt**

Gemeinde 1 Stadt Gunzenhausen  
 Einzelplan 6 Bau- und Wohnungswesen, Verkehr  
 Abschnitt 67 Straßenbeleuchtung und -reinigung  
 U-Abschnitt 6751 Winterdienst

Haushaltsstellen		Haushaltsansatz			Ergebnis der Jahresrechnung	Investitionen und Invest.-Förderungsmaßnahmen		Erläuterung	Amt
Nr.	Bezeichnung	2024	Verpfl.-Erm. 2024	2023		2022	Gesamtausgabebedarf		
1	2	3	4	5	6	7	8	9	10
	<b>E i n n a h m e n</b>								
.3450	Einn. a. d. Veräuß. von bewegl. Vermögen	0		10.000	2.500,00				003
	<b>Einnahmen</b>	<b>0</b>		<b>10.000</b>	<b>2.500,00</b>				
	<b>A u s g a b e n</b>								
.9350	Erwerb von beweglichem Vermögen	0	30.000	0	73.079,90	0	0		003
	<b>Ausgaben</b>	<b>0</b>	<b>30.000</b>	<b>0</b>	<b>73.079,90</b>	<b>0</b>	<b>0</b>		
	<b>UAB 6751 Zu-/Überschuss</b>	<b>0</b>		<b>10.000</b>	<b>-70.579,90</b>				
	<b>Einnahmen</b>	<b>0</b>		<b>10.000</b>	<b>18.558,82</b>				
	<b>Ausgaben</b>	<b>50.000</b>	<b>30.000</b>	<b>40.000</b>	<b>288.932,20</b>	<b>0</b>	<b>0</b>		
	<b>AB 67 Zu-/Überschuss</b>	<b>-50.000</b>		<b>-30.000</b>	<b>-270.373,38</b>				

**B. Vermögenshaushalt**

Gemeinde 1 Stadt Gunzenhausen  
 Einzelplan 6 Bau- und Wohnungswesen, Verkehr  
 Abschnitt 68 Parkeinrichtungen  
 U-Abschnitt 6800 Parkplätze

Haushaltsstellen		Haushaltsansatz			Ergebnis der Jahresrechnung	Investitionen und Invest.-Förderungsmaßnahmen		Erläuterung	Amt
Nr.	Bezeichnung	2024	Verpfl.-Erm. 2024	2023		2022	Gesamtausgabebedarf		
1	2	3	4	5	6	7	8	9	10
	<b>E i n n a h m e n</b>								
.3500	Stellplatz-Ablösungsbeträge	0		150.000	45.000,00				003
.3510	Erstattung von Investitionskosten <i>Erstattung Zweckverband Altmühlsee für Ladeinfrastruktur Surfzentrum Schlungenhof</i>	0		55.400	----				003
.3600	Zuwendung Bund	0		148.100	----				002
	<b>Einnahmen</b>	<b>0</b>		<b>353.500</b>	<b>45.000,00</b>				
	<b>A u s g a b e n</b>								
.9500	Baukosten Parkplätze	0	0	177.000	46.712,24	0	0		003
.9520	Neugest. Parkplatz a.d. Stadthalle <i>Planungskosten</i>	25.000	0	0	0,00	250.000	50.000		003
.9600	Parkscheinautomaten	0	0	6.000	5.000,00	0	0		001
	<b>Ausgaben</b>	<b>25.000</b>	<b>0</b>	<b>183.000</b>	<b>51.712,24</b>	<b>250.000</b>	<b>50.000</b>		
	<b>UAB 6800 Zu-/Überschuss</b>	<b>-25.000</b>		<b>170.500</b>	<b>-6.712,24</b>				

**B. Vermögenshaushalt**

Gemeinde 1 Stadt Gunzenhausen  
 Einzelplan 6 Bau- und Wohnungswesen, Verkehr  
 Abschnitt 68 Parkeinrichtungen  
 U-Abschnitt 6810 Tiefgarage am Hafnermarkt

Haushaltsstellen		Haushaltsansatz			Ergebnis der Jahresrechnung	Investitionen und Invest.-Förderungsmaßnahmen		Erläuterung	Amt
Nr.	Bezeichnung	2024	Verpfl.-Erm. 2024	2023		2022	Gesamtausgabebedarf		
1	2	3	4	5	6	7	8	9	10
	<b>E i n n a h m e n</b>								
	<b>Einnahmen</b>	0		0	0,00				
	<b>A u s g a b e n</b>								
.9350	Erwerb von beweglichem Vermögen	0	0	2.500	2.500,00	0	0		003
	<i>Ergänzung der Videoüberwachungsanlage</i>								
	<i>Es stehen Haushaltsausgabereste von 7.500 EUR zur Verfügung</i>								
	<b>Ausgaben</b>	0	0	2.500	2.500,00	0	0		
	<b>UAB 6810 Zu-/Überschuss</b>	0		-2.500	-2.500,00				
	<b>Einnahmen</b>	0		353.500	45.000,00				
	<b>Ausgaben</b>	25.000	0	185.500	54.212,24	250.000	50.000		
	<b>AB 68 Zu-/Überschuss</b>	-25.000		168.000	-9.212,24				

**B. Vermögenshaushalt**

Gemeinde **1 Stadt Gunzenhausen**  
 Einzelplan **6 Bau- und Wohnungswesen, Verkehr**  
 Abschnitt **69 Wasserläufe, Wasserbau**  
 U-Abschnitt **6900 Wasserläufe, Wasserbau**

Haushaltsstellen		Haushaltsansatz			Ergebnis der Jahresrechnung	Investitionen und Invest.-Förderungsmaßnahmen		Erläuterung	Amt
Nr.	Bezeichnung	2024	Verpfl.-Erm. 2024	2023		2022	Gesamtausgabebedarf		
1	2	3	4	5	6	7	8	9	10
		EUR	EUR	EUR	EUR	EUR	EUR		
	<b>E i n n a h m e n</b>								
.3510	Erstattung von Investitionskosten <i>Erstattung aus der Abrechnung der "unbaren Leistungen"</i>	0		187.000	----				003
	<b>Einnahmen</b>	<b>0</b>		<b>187.000</b>	<b>0,00</b>				
	<b>A u s g a b e n</b>								
.9500	Bauk. Hochwasserschutzmaßnahmen allgem. <i>Hochwasserschutzmaßnahmen Nordstetten, Unterasbach und Ober- Unterhambach; zusätzlich zum Ansatz stehen Haushaltsausgabereste von rd. 105.000 EUR zur Verfügung</i>	25.000	0	0	35.000,00	0	0		003
.9510	Bauk. Hochwasserschutzmaßnahmen Altmühl <i>Städtischer Kostenanteil an den Hochwasserschutzmaßnahmen Altmühl gem. Vereinbarung mit dem WWA Ansbach; es stehen Haushaltsausgabereste von rd. 29.000 EUR zur Verfügung</i>	0	0	0	50.000,00	585.000	585.000		003
	<b>Ausgaben</b>	<b>25.000</b>	<b>0</b>	<b>0</b>	<b>85.000,00</b>	<b>585.000</b>	<b>585.000</b>		
	<b>UAB 6900 Zu-Überschuss</b>	<b>-25.000</b>		<b>187.000</b>	<b>-85.000,00</b>				
	<b>Einnahmen</b>	<b>0</b>		<b>187.000</b>	<b>0,00</b>				
	<b>Ausgaben</b>	<b>25.000</b>	<b>0</b>	<b>0</b>	<b>85.000,00</b>	<b>585.000</b>	<b>585.000</b>		
	<b>AB 69 Zu-Überschuss</b>	<b>-25.000</b>		<b>187.000</b>	<b>-85.000,00</b>				
	<b>Einnahmen</b>	<b>2.625.200</b>		<b>1.827.300</b>	<b>1.270.070,18</b>				
	<b>Ausgaben</b>	<b>2.540.000</b>	<b>1.480.000</b>	<b>1.477.500</b>	<b>2.292.012,47</b>	<b>2.280.000</b>	<b>1.160.000</b>		
	<b>EP 6 Zu-Überschuss</b>	<b>85.200</b>		<b>349.800</b>	<b>-1.021.942,29</b>				

Die Ausgaben dieses Unterabschnitts sind gegenseitig deckungsfähig (§ 18 Abs. 2 und 4 KommHV-Kameralistik)

**B. Vermögenshaushalt**

Gemeinde **1 Stadt Gunzenhausen**  
 Einzelplan **7 Öffentl. Einrichtungen, Wirtschaftsförderung**  
 Abschnitt **70 Abwasserbeseitigung**  
 U-Abschnitt **7000 Abwasserbeseitigung**

Haushaltsstellen		Haushaltsansatz			Ergebnis der Jahresrechnung	Investitionen und Invest.-Förderungsmaßnahmen		Erläuterung	Amt
Nr.	Bezeichnung	2024	Verpfl.-Erm. 2024	2023		2022	Gesamtausgabebedarf		
1	2	3	4	5	6	7	8	9	10
	<b>E i n n a h m e n</b>								
.3030	Zuführung vom Verwaltungshaushalt	858.300		0	0,00				002
.3130	Entnahme aus Sonderrücklagen	0		258.200	144.752,95				002
.3500	Kanalherstellungsbeiträge	250.000		150.000	152.037,83				002
	<i>Herstellungsbeiträge (u.a. aus dem Verkauf von Baugrundstücken)</i>								
.3501	Ergänzungs- u. Verbesserungsbeiträge	4.700.000		500.000	0,00				002
	<i>Verbesserungsbeiträge (Kläranlage, Kanalisation Filchenhard, Nordstetten und Stauraumkanal)</i>								
	<b>Einnahmen</b>	<b>5.808.300</b>		<b>908.200</b>	<b>296.790,78</b>				
	<b>A u s g a b e n</b>								
.9030	Zuführung zum Verwaltungshaushalt	0	0	258.200	144.752,95	0	0		002
.9130	Zuführung an Sonderrücklagen	858.300	0	0	0,00	0	0		002
.9320	Grunderwerb/Dienstbarkeitsentschädigung	0	0	2.000	-1.000,00	0	0		003
	<i>Es stehen Haushaltsausgabereste von rd. 2.000 EUR zur Verfügung</i>								
.9350	Erwerb von beweglichem Vermögen	85.000	0	40.000	35.264,74	0	0		003
	<i>Pressluftgerät 3.000 EUR</i>								
	<i>Dreibein 3.000 EUR</i>								
	<i>Hochdachfahrzeug mit Hebeeinrichtung 65.000 EUR</i>								
	<i>Rohrverschlussgerät 4.500 EUR</i>								
	<i>Allgemeiner Erwerb 9.500 EUR</i>								
.9500	Kleinere Kanalbaumaßnahmen	50.000	0	80.000	39.003,48	0	0		003
	<i>Allgemeine Maßnahmen (u.a. Blumenweg); zusätzlich zum Ansatz stehen Haushaltsausgabereste von rd. 100.000 EUR zur Verfügung</i>								
.9520	Planungskosten	10.000	0	0	5.000,00	0	0		003
	<i>Zusätzlich zum Ansatz stehen Haushaltsausgabereste von rd. 4.000 EUR zur Verfügung</i>								
.9530	Herstellung u. Ern. von Hausanschlüssen	30.000	0	30.000	25.000,00	0	0		003
.9880	Zuschüsse für Investitionsmaßnahmen	0	0	0	1.000,00	0	0		002
	<i>Regenwassernutzung</i>								
	<i>Für Zuschüsse für den Einbau von Regenwassernutzungsanlagen in Wohngebäude nach den städtischen Förderrichtlinien stehen Haushaltsausgabereste von rd. 4.000 EUR zur Verfügung</i>								
	<b>Ausgaben</b>	<b>1.033.300</b>	<b>0</b>	<b>410.200</b>	<b>249.021,17</b>	<b>0</b>	<b>0</b>		
	<b>UAB 7000 Zu-/Überschuss</b>	<b>4.775.000</b>		<b>498.000</b>	<b>47.769,61</b>				

Die Ausgabenansätze des Abschnitts 70 (UA 7000 bis UA 7015) sind gegenseitig deckungsfähig (§ 18 Abs. 2 und 4 KommHV-Kameralistik)

**B. Vermögenshaushalt**

Gemeinde **1 Stadt Gunzenhausen**  
 Einzelplan **7 Öffentl. Einrichtungen, Wirtschaftsförderung**  
 Abschnitt **70 Abwasserbeseitigung**  
 U-Abschnitt **7001 Kanalisation Stadtteile**

Haushaltsstellen		Haushaltsansatz			Ergebnis der Jahresrechnung	Investitionen und Invest.-Förderungsmaßnahmen		Erläuterung	Amt
Nr.	Bezeichnung	2024	Verpfl.-Erm. 2024	2023		2022	Gesamtausgabebedarf		
1	2	3	4	5	6	7	8	9	10
	<b>E i n n a h m e n</b>								
.3510	Erstattung für Hausanschlüsse	5.000		10.000	2.033,44				003
	<i>Kostenerstattung f. Kanalhausanschlüsse im Zusammenhang mit Bauplatzverkäufen</i>								
.3610	Zuweisung Land f. Anschluss Filchenhard	0		0	206.000,00				002
	<b>Einnahmen</b>	<b>5.000</b>		<b>10.000</b>	<b>208.033,44</b>				
	<b>A u s g a b e n</b>								
.9530	Baukosten Erschl.-Kanäle Baugebiet Sonnenwiese Frickenfelden	0	0	0	1.378,63	0	0		003
.9540	Anschluss Filchenhard an die Kläranlage Gunzenhausen	0	0	0	1.266,58	755.000	755.000		003
.9550	Baukosten Erschl.-Kanäle Baugebiet Stetten	0	0	0	0,00	0	0		003
.9560	Baukosten Erschl.-Kanäle Erw. Baugebiet Frickenfelden	0	0	0	75.907,96	0	0		003
	<b>Ausgaben</b>	<b>0</b>	<b>0</b>	<b>0</b>	<b>78.553,17</b>	<b>755.000</b>	<b>755.000</b>		
	<b>UAB 7001 Zu-/Überschuss</b>	<b>5.000</b>		<b>10.000</b>	<b>129.480,27</b>				

**B. Vermögenshaushalt**

Gemeinde 1 Stadt Gunzenhausen  
 Einzelplan 7 Öffentl. Einrichtungen, Wirtschaftsförderung  
 Abschnitt 70 Abwasserbeseitigung  
 U-Abschnitt 7002 Kanalisation Stadtgebiet

Haushaltsstellen		Haushaltsansatz			Ergebnis der Jahresrechnung	Investitionen und Invest.-Förderungsmaßnahmen		Erläuterung	Amt
Nr.	Bezeichnung	2024	Verpfl.-Erm. 2024	2023		2022	Gesamtausgabebedarf		
1	2	3	4	5	6	7	8	9	10
	<b>E i n n a h m e n</b>								
.3510	Erstattung von Investitionskosten	0		0	0,00				003
	<b>Einnahmen</b>	<b>0</b>		<b>0</b>	<b>0,00</b>				
	<b>A u s g a b e n</b>								
.9510	Stauraumkanal Altmühlpromenade mit Hochwasserpumpwerk	0	0	0	0,00	9.300.000	9.300.000		003
	<b>Ausgaben</b>	<b>0</b>	<b>0</b>	<b>0</b>	<b>0,00</b>	<b>9.300.000</b>	<b>9.300.000</b>		
	<b>UAB 7002 Zu-/Überschuss</b>	<b>0</b>		<b>0</b>	<b>0,00</b>				



**B. Vermögenshaushalt**

Gemeinde 1 Stadt Gunzenhausen  
 Einzelplan 7 Öffentl. Einrichtungen, Wirtschaftsförderung  
 Abschnitt 70 Abwasserbeseitigung  
 U-Abschnitt 7004 Kanalisation Gewerbegebiete

Haushaltsstellen		Haushaltsansatz			Ergebnis der Jahresrechnung	Investitionen und Invest.-Förderungsmaßnahmen		Erläuterung	Amt
Nr.	Bezeichnung	2024	Verpfl.-Erm. 2024	2023		2022	Gesamtausgabebedarf		
1	2	3	4	5	6	7	8	9	10
	<b>E i n n a h m e n</b>								
	<b>Einnahmen</b>	<b>0</b>		<b>0</b>	<b>0,00</b>				
	<b>A u s g a b e n</b>								
.9510	Erschl.-Kanäle Gewerbegeb. "B 13 West/ An der Scheupeleinsmühle" <i>Planungskosten</i>	25.000	0	0	0,00	0	0		003
	<b>Ausgaben</b>	<b>25.000</b>	<b>0</b>	<b>0</b>	<b>0,00</b>	<b>0</b>	<b>0</b>		
	<b>UAB 7004 Zu-/Überschuss</b>	<b>-25.000</b>		<b>0</b>	<b>0,00</b>				

**B. Vermögenshaushalt**

Gemeinde 1 Stadt Gunzenhausen  
 Einzelplan 7 Öffentl. Einrichtungen, Wirtschaftsförderung  
 Abschnitt 70 Abwasserbeseitigung  
 U-Abschnitt 7007 Kanalauswechslungen

Haushaltsstellen		Haushaltsansatz			Ergebnis der Jahresrechnung	Investitionen und Invest.-Förderungsmaßnahmen		Erläuterung	Amt
Nr.	Bezeichnung	2024	Verpfl.-Erm. 2024	2023		2022	Gesamtausgabebedarf		
1	2	3	4	5	6	7	8	9	10
	<b>E i n n a h m e n</b>								
	<b>Einnahmen</b>	0		0	0,00				
	<b>A u s g a b e n</b>								
.9520	Baukosten Kanalsanierungen <i>Sanierung schadhafter Kanäle aufgrund der Ergebnisse der Kanaluntersuchungen (u.a. Sonnenstraße, Laubenzedel); Erfüllung wasserrechtlicher Auflagen; zusätzlich zum Ansatz stehen Haushaltsausgabereste von rd. 600.000 EUR zur Verfügung</i>	2.870.000	400.000	700.000	826.000,00	0	0		003
	<b>Ausgaben</b>	2.870.000	400.000	700.000	826.000,00	0	0		
	<b>UAB 7007 Zu-/Überschuss</b>	-2.870.000		-700.000	-826.000,00				

**B. Vermögenshaushalt**

Gemeinde **1 Stadt Gunzenhausen**  
 Einzelplan **7 Öffentl. Einrichtungen, Wirtschaftsförderung**  
 Abschnitt **70 Abwasserbeseitigung**  
 U-Abschnitt **7013 Zentralkläranlage Gunzenhausen**

Haushaltsstellen		Haushaltsansatz			Ergebnis der Jahresrechnung	Investitionen und Invest.-Förderungsmaßnahmen		Erläuterung	Amt
Nr.	Bezeichnung	2024	Verpfl.-Erm. 2024	2023		2022	Gesamtausgabebedarf		
1	2	3	4	5	6	7	8	9	10
	<b>E i n n a h m e n</b>								
.3450	Einn. a. d. Veräuß. von bewegl. Vermögen	0		0	0,00				003
.3510	Erstattung von Investitionskosten <i>Kostenanteil der Gemeinde Muhr am See an den baulichen Maßnahmen gem. Zweckvereinbarung</i>	200.000		190.000	-40.300,00				003
	<b>Einnahmen</b>	<b>200.000</b>		<b>190.000</b>	<b>-40.300,00</b>				
	<b>A u s g a b e n</b>								
.9350	Erwerb von beweglichem Vermögen <i>LaboraAusstattung 15.000 EUR Probenehmer (Zulauf) 8.000 EUR Muffelofen 5.000 EUR Allgemeiner Ansatz 7.000 EUR Zusätzlich zum Ansatz stehen Haushaltsausgabereste von rd. 20.000 EUR zur Verfügung</i>	15.000	0	0	22.960,30	0	0		003
.9400	Baukosten Hochbaumaßnahmen	60.000	0	0	0,00	0	0		003
.9510	Verbesserung der Betriebstechnik <i>Es stehen Haushaltsausgabereste von rd. 850.000 EUR zur Verfügung</i>	0	0	415.000	605.000,00	1.690.000	1.690.000		003
.9520	Baukosten energetische Sanierung	0	0	0	0,00	0	0		003
.9530	Optimierung biologische Reinigungsstufen <i>Zusätzlich zum Ansatz stehen Haushaltsausgabereste von rd. 100.000 EUR zur Verfügung</i>	650.000	1.350.000	0	100.000,00	1.580.000	100.000		003
.9540	Neubau der Fällmittelstation <i>Zusätzlich zum Ansatz stehen Haushaltsausgabereste von rd. 100.000 EUR zur Verfügung</i>	180.000	370.000	0	100.000,00	450.000	100.000		003
.9550	Verbesserung der Schlammbehandlung <i>Zusätzlich zum Ansatz stehen Haushaltsausgabereste von rd. 30.000 EUR zur Verfügung</i>	1.250.000	2.550.000	0	100.000,00	3.150.000	100.000		003
.9570	Baukosten Fernwirkanlage	20.000	0	0	30.000,00	0	0		003
.9580	Sanierung Faulbehälter <i>Es stehen Haushaltsausgabereste von rd. 1.000.000 EUR zur Verfügung</i>	0	0	1.500.000	9.641,38	1.700.000	1.700.000		003
	<b>Ausgaben</b>	<b>2.175.000</b>	<b>4.270.000</b>	<b>1.915.000</b>	<b>967.601,68</b>	<b>8.570.000</b>	<b>3.690.000</b>		
	<b>UAB 7013 Zu-Überschuss</b>	<b>-1.975.000</b>		<b>-1.725.000</b>	<b>-1.007.901,68</b>				

**B. Vermögenshaushalt**

Gemeinde 1 Stadt Gunzenhausen  
 Einzelplan 7 Öffentl. Einrichtungen, Wirtschaftsförderung  
 Abschnitt 70 Abwasserbeseitigung  
 U-Abschnitt 7015 Erweiterung Baugebiet Reutberg III

Haushaltsstellen		Haushaltsansatz			Ergebnis der Jahresrechnung	Investitionen und Invest.-Förderungsmaßnahmen		Erläuterung	Amt
Nr.	Bezeichnung	2024	Verpfl.-Erm. 2024	2023		2022	Gesamtausgabebedarf		
1	2	3	4	5	6	7	8	9	10
	<b>E i n n a h m e n</b>								
.3510	Erstattung für Hausanschlüsse	0		0	0,00				003
	<b>Einnahmen</b>	<b>0</b>		<b>0</b>	<b>0,00</b>				
	<b>A u s g a b e n</b>								
.9500	Baukosten Erschließungskanäle	1.835.000	0	300.000	65.000,00	2.500.000	300.000		003
	<i>Zusätzlich zum Ansatz stehen Haushaltsausgabereste von rd. 365.000 EUR zur Verfügung</i>								
	<b>Ausgaben</b>	<b>1.835.000</b>	<b>0</b>	<b>300.000</b>	<b>65.000,00</b>	<b>2.500.000</b>	<b>300.000</b>		
	<b>UAB 7015 Zu-/Überschuss</b>	<b>-1.835.000</b>		<b>-300.000</b>	<b>-65.000,00</b>				

**B. Vermögenshaushalt**

Gemeinde 1 Stadt Gunzenhausen  
 Einzelplan 7 Öffentl. Einrichtungen, Wirtschaftsförderung  
 Abschnitt 70 Abwasserbeseitigung  
 U-Abschnitt 7020 Öffentliche Toilettenanlagen

Haushaltsstellen		Haushaltsansatz			Ergebnis der Jahresrechnung	Investitionen und Invest.-Förderungsmaßnahmen		Erläuterung	Amt
Nr.	Bezeichnung	2024	Verpfl.-Erm. 2024	2023		2022	Gesamtausgabebedarf		
1	2	3	4	5	6	7	8	9	10
	<b>E i n n a h m e n</b>								
	<b>A u s g a b e n</b>								
	<b>Einnahmen</b>	0		0	0,00				
.9400	Baukosten <i>Sanierung WC-Anlage PP Oettinger Straße</i>	100.000	0	0	----	0	0		003
.9500	Neubau einer Fäkalienannahmestation	0	0	0	0,00	0	0		003
.9510	Neubau WC-Gebäude am Schießwasen	0	0	0	0,00	270.000	270.000		003
	<b>Ausgaben</b>	100.000	0	0	0,00	270.000	270.000		
	<b>UAB 7020 Zu-/Überschuss</b>	-100.000		0	0,00				
	<b>Einnahmen</b>	6.013.300		1.108.200	464.524,22				
	<b>Ausgaben</b>	8.038.300	4.670.000	3.325.200	2.186.176,02	21.395.000	14.315.000		
	<b>AB 70 Zu-/Überschuss</b>	-2.025.000		-2.217.000	-1.721.651,80				

**B. Vermögenshaushalt**

Gemeinde 1 Stadt Gunzenhausen  
 Einzelplan 7 Öffentl. Einrichtungen, Wirtschaftsförderung  
 Abschnitt 72 Abfallbeseitigung  
 U-Abschnitt 7200 Abfallbeseitigung

Haushaltsstellen		Haushaltsansatz			Ergebnis der Jahresrechnung	Investitionen und Invest.-Förderungsmaßnahmen		Erläuterung	Amt
Nr.	Bezeichnung	2024	Verpfl.-Erm. 2024	2023		2022	Gesamtausgabebedarf		
1	2	3	4	5	6	7	8	9	10
	<b>E i n n a h m e n</b>								
.3510	Erstattung von Investitionskosten <i>Kostenerstattung der Gesellschaft für Altlastensanierung in Bayern GmbH (GAB) für Maßnahmen an der ehem. Deponie "Insel auf der Au" (s.HHSt. 7200.9510)</i>	350.000		350.000	76.941,85				003
	<b>Einnahmen</b>	<b>350.000</b>		<b>350.000</b>	<b>76.941,85</b>				
	<b>A u s g a b e n</b>								
.9500	Neuanlage Containerplätze u.a. <i>Es stehen Haushaltsausgabereste von rd. 14.000 EUR zur Verfügung</i>	0	0	16.000	-2.497,37	0	0		003
.9510	Sanierung von Altdeponien <i>Weitere Untersuchung der ehem. Deponie "Insel auf der Au"</i>	350.000	0	350.000	85.411,52	0	0		003
	<b>Ausgaben</b>	<b>350.000</b>	<b>0</b>	<b>366.000</b>	<b>82.914,15</b>	<b>0</b>	<b>0</b>		
	<b>UAB 7200 Zu-Überschuss</b>	<b>0</b>		<b>-16.000</b>	<b>-5.972,30</b>				
	<b>Einnahmen</b>	<b>350.000</b>		<b>350.000</b>	<b>76.941,85</b>				
	<b>Ausgaben</b>	<b>350.000</b>	<b>0</b>	<b>366.000</b>	<b>82.914,15</b>	<b>0</b>	<b>0</b>		
	<b>AB 72 Zu-Überschuss</b>	<b>0</b>		<b>-16.000</b>	<b>-5.972,30</b>				

**B. Vermögenshaushalt**

Gemeinde 1 Stadt Gunzenhausen  
 Einzelplan 7 Öffentl. Einrichtungen, Wirtschaftsförderung  
 Abschnitt 73 Märkte  
 U-Abschnitt 7300 Märkte

Haushaltsstellen		Haushaltsansatz			Ergebnis der Jahresrechnung	Investitionen und Invest.-Förderungsmaßnahmen		Erläuterung	Amt
Nr.	Bezeichnung	2024	Verpfl.-Erm. 2024	2023		2022	Gesamtausgabebedarf		
1	2	3	4	5	6	7	8	9	10
	<b>E i n n a h m e n</b>								
	<b>Einnahmen</b>	0		0	0,00				
	<b>A u s g a b e n</b>								
.9600	Austausch Stromkästen	0	0	0	56.789,73	0	0		003
	<b>Ausgaben</b>	0	0	0	56.789,73	0	0		
	<b>UAB 7300 Zu-/Überschuss</b>	0		0	-56.789,73				
	<b>Einnahmen</b>	0		0	0,00				
	<b>Ausgaben</b>	0	0	0	56.789,73	0	0		
	<b>AB 73 Zu-/Überschuss</b>	0		0	-56.789,73				

**B. Vermögenshaushalt**

Gemeinde **1 Stadt Gunzenhausen**  
 Einzelplan **7 Öffentl. Einrichtungen, Wirtschaftsförderung**  
 Abschnitt **75 Bestattungswesen**  
 U-Abschnitt **7500 Bestattungswesen**

Haushaltsstellen		Haushaltsansatz			Ergebnis der Jahresrechnung	Investitionen und Invest.-Förderungsmaßnahmen		Erläuterung	Amt
Nr.	Bezeichnung	2024	Verpfl.-Erm. 2024	2023		2022	Gesamtausgabebedarf		
1	2	3	4	5	6	7	8	9	10
	<b>E i n n a h m e n</b>								
.3030	Zuführung vom Verwaltungshaushalt	0		0	0,00				002
.3130	Entnahme aus Sonderrücklagen	300		300	185,36				002
	<i>Entnahme aus der Sonderrücklage zum Ausgleich von Gebührenschwankungen bzw. zur Grabpflege</i>								
.3450	Einn. a.d. Veräuß. v. bewegl. Vermögen	0		0	0,00				003
	<b>Einnahmen</b>	<b>300</b>		<b>300</b>	<b>185,36</b>				
	<b>A u s g a b e n</b>								
.9030	Zuführung zum Verwaltungshaushalt	300	0	300	185,36	0	0		002
	<i>Zuführung aus der Sonderrücklage zum Ausgleich von Gebührenschwankungen bzw. zur Grabpflege</i>								
.9130	Zuführung an Sonderrücklagen	0	0	0	0,00	0	0		002
.9340	Erwerb von immateriellen Vermögensgegenständen des Anlagevermögens	5.000	0	----	----	0	0		IuK
.9350	Erwerb von beweglichem Vermögen	0	0	0	0,00	0	0		003
	<i>Für 2024 stehen Haushaltsausgabereste von rd. 1.000 EUR zur Verfügung</i>								
.9400	Baukosten Leichenhäuser	0	0	0	0,00	0	0		003
.9430	Baukosten Friedhofsanlagen	80.000	0	25.000	80.000,00	0	0		003
	<i>Alter Friedhof - Urnenfeld 50.000 EUR Neuer Friedhof - Urnenfeld 30.000 EUR Fahrradabstellanlagen Alter und Neuer Friedhof Zusätzlich zum Ansatz stehen Haushaltsausgabereste von rd. 15.000 EUR zur Verfügung</i>								
.9600	Baukosten Fundamente und Wege	0	0	20.000	20.000,00	0	0		003
	<i>Es stehen Haushaltsausgabereste von rd. 25.000 EUR zur Verfügung</i>								
	<b>Ausgaben</b>	<b>85.300</b>	<b>0</b>	<b>45.300</b>	<b>100.185,36</b>	<b>0</b>	<b>0</b>		
	<b>UAB 7500</b>	<b>Zu-/Überschuss</b>	<b>-85.000</b>	<b>-45.000</b>	<b>-100.000,00</b>				
	<b>Einnahmen</b>	<b>300</b>		<b>300</b>	<b>185,36</b>				
	<b>Ausgaben</b>	<b>85.300</b>	<b>0</b>	<b>45.300</b>	<b>100.185,36</b>	<b>0</b>	<b>0</b>		
	<b>AB 75</b>	<b>Zu-/Überschuss</b>	<b>-85.000</b>	<b>-45.000</b>	<b>-100.000,00</b>				

Die Ausgaben dieses Unterabschnitts sind gegenseitig deckungsfähig (§ 18 Abs. 2 und 4 KommHV-Kameralistik)



**B. Vermögenshaushalt**

Gemeinde 1 Stadt Gunzenhausen  
 Einzelplan 7 Öffentl. Einrichtungen, Wirtschaftsförderung  
 Abschnitt 77 Hilfsbetriebe der Verwaltung  
 U-Abschnitt 7710 Bauhof

Haushaltsstellen		Haushaltsansatz			Ergebnis der Jahresrechnung	Investitionen und Invest.-Förderungsmaßnahmen		Erläuterung	Amt
Nr.	Bezeichnung	2024	Verpfl.-Erm. 2024	2023		2022	Gesamtausgabebedarf		
1	2	3	4	5	6	7	8	9	10
	<b>E i n n a h m e n</b>								
.3450	Einn.a.d.Veräußerung v.bewegl.Vermögen	0		50.000	17.500,00				003
	<b>Einnahmen</b>	<b>0</b>		<b>50.000</b>	<b>17.500,00</b>				
	<b>A u s g a b e n</b>								
.9340	Erwerb von immateriellen Vermögensgegenständen des Anlagevermögens <i>Software für Leistungserfassung Es stehen Haushaltsausgabereste i. H. v. 15.000 EUR zur Verfügung</i>	0	0	15.000	----	0	0		IuK
.9350	Erwerb von beweglichem Vermögen	15.000	235.000	292.000	490.590,07	0	0		003
.9400	Baukosten Lagerhalle	0	0	0	0,00	0	0		003
.9600	Umrüstung des Telekommunikationsnetzes	0	0	0	-7.300,00	0	0		IuK
	<b>Ausgaben</b>	<b>15.000</b>	<b>235.000</b>	<b>307.000</b>	<b>483.290,07</b>	<b>0</b>	<b>0</b>		
	<b>UAB 7710 Zu-Überschuss</b>	<b>-15.000</b>		<b>-257.000</b>	<b>-465.790,07</b>				
	<b>Einnahmen</b>	<b>0</b>		<b>50.000</b>	<b>17.500,00</b>				
	<b>Ausgaben</b>	<b>15.000</b>	<b>235.000</b>	<b>307.000</b>	<b>483.290,07</b>	<b>0</b>	<b>0</b>		
	<b>AB 77 Zu-Überschuss</b>	<b>-15.000</b>		<b>-257.000</b>	<b>-465.790,07</b>				

**B. Vermögenshaushalt**

Gemeinde 1 Stadt Gunzenhausen  
 Einzelplan 7 Öffentl. Einrichtungen, Wirtschaftsförderung  
 Abschnitt 78 Förderung der Land- und Forstwirtschaft  
 U-Abschnitt 7800 Förderung der Land- und Forstwirtschaft

Haushaltsstellen		Haushaltsansatz			Ergebnis der Jahresrechnung	Investitionen und Invest.-Förderungsmaßnahmen		Erläuterung	Amt
Nr.	Bezeichnung	2024	Verpfl.-Erm. 2024	2023		2022	Gesamtausgabebedarf		
1	2	3	4	5	6	7	8	9	10
	<b>E i n n a h m e n</b>								
.3610	Zuweisung Land f. Wirtschaftswege	0		0	0,00				002
.3620	Zuweisungen v.Gemeinden/Gem.-Verbänden	0		0	0,00				002
	<b>Einnahmen</b>	<b>0</b>		<b>0</b>	<b>0,00</b>				
	<b>A u s g a b e n</b>								
.9500	Baukosten Wirtschaftswege	0	50.000	50.000	0,00	110.000	110.000		003
	<i>Ausbau des Kernwegs Nr. 602 in Frickenfelden; es stehen Haushaltsausgabereste von 125.000 EUR zur Verfügung</i>								
	<b>Ausgaben</b>	<b>0</b>	<b>50.000</b>	<b>50.000</b>	<b>0,00</b>	<b>110.000</b>	<b>110.000</b>		
	<b>UAB 7800 Zu-/Überschuss</b>	<b>0</b>		<b>-50.000</b>	<b>0,00</b>				

**B. Vermögenshaushalt**

Gemeinde 1 Stadt Gunzenhausen  
 Einzelplan 7 Öffentl. Einrichtungen, Wirtschaftsförderung  
 Abschnitt 78 Förderung der Land- und Forstwirtschaft  
 U-Abschnitt 7802 Dorferneuerungsmaßnahmen

Haushaltsstellen		Haushaltsansatz			Ergebnis der Jahresrechnung	Investitionen und Invest.-Förderungsmaßnahmen		Erläuterung	Amt
Nr.	Bezeichnung	2024	Verpfl.-Erm. 2024	2023		2022	Gesamtausgabebedarf		
1	2	3	4	5	6	7	8	9	10
	<b>E i n n a h m e n</b>								
	<b>A u s g a b e n</b>								
	<b>Einnahmen</b>	0		0	0,00				
.9881	Dorferneuerung Cronheim	0	0	0	0,00	1.185.000	1.185.000		003
.9882	Dorferneuerung Oberwurbach	25.000	0	0	15.000,00	0	0		003
	<i>Kostenbeteiligung Planungskosten</i>								
	<b>Ausgaben</b>	25.000	0	0	15.000,00	1.185.000	1.185.000		
	<b>UAB 7802 Zu-/Überschuss</b>	-25.000		0	-15.000,00				
	<b>Einnahmen</b>	0		0	0,00				
	<b>Ausgaben</b>	25.000	50.000	50.000	15.000,00	1.295.000	1.295.000		
	<b>AB 78 Zu-/Überschuss</b>	-25.000		-50.000	-15.000,00				

**B. Vermögenshaushalt**

Gemeinde **1 Stadt Gunzenhausen**  
 Einzelplan **7 Öffentl. Einrichtungen, Wirtschaftsförderung**  
 Abschnitt **79 Fremdenv.,sonst.Fördg.v.Wirtsch.u.Verk.**  
 U-Abschnitt **7900 Fremdenverkehr - Tourist-Information**

Haushaltsstellen		Haushaltsansatz			Ergebnis der Jahresrechnung	Investitionen und Invest.-Förderungsmaßnahmen		Erläuterung	Amt
Nr.	Bezeichnung	2024	Verpfl.-Erm. 2024	2023		2022	Gesamtausgabebedarf		
1	2	3	4	5	6	7	8	9	10
	<b>E i n n a h m e n</b>								
	<b>Einnahmen</b>	<b>0</b>		<b>0</b>	<b>0,00</b>				
	<b>A u s g a b e n</b>								
.9340	Erwerb von immateriellen Vermögensgegenständen des Anlagevermögens	14.300	0	1.900	1.867,21	0	0		IuK
.9350	Erwerb von beweglichem Vermögen <i>PC-Tausch 5.500 EUR</i> <i>Zusätzlich zum Ansatz stehen Haushaltsausgabereste von rd. 5.000 EUR zur Verfügung.</i>	500	0	15.000	7.969,35	0	0		006
.9600	Errichtung eines Außen-Info-Terminals <i>Ersatzbeschaffung der Info-Steile</i>	15.200	0	0	0,00	0	0		006
	<b>Ausgaben</b>	<b>30.000</b>	<b>0</b>	<b>16.900</b>	<b>9.836,56</b>	<b>0</b>	<b>0</b>		
	<b>UAB 7900 Zu-/Überschuss</b>	<b>-30.000</b>		<b>-16.900</b>	<b>-9.836,56</b>				

**B. Vermögenshaushalt**

Gemeinde **1 Stadt Gunzenhausen**  
 Einzelplan **7 Öffentl. Einrichtungen, Wirtschaftsförderung**  
 Abschnitt **79 Fremdenv.,sonst.Fördg.v.Wirtsch.u.Verk.**  
 U-Abschnitt **7910 Sonstige Förderung v.Wirtsch.u.Verkehr**

Haushaltsstellen		Haushaltsansatz			Ergebnis der Jahresrechnung	Investitionen und Invest.-Förderungsmaßnahmen		Erläuterung	Amt
Nr.	Bezeichnung	2024	Verpfl.-Erm. 2024	2023		2022	Gesamtausgabebedarf		
1	2	3	4	5	6	7	8	9	10
	<b>E i n n a h m e n</b>								
.3400	Einn.a.d.Veräußerung v.Grundvermögen <i>Einnahmen aus dem Verkauf von Gewerbegrundstücken</i>	2.500.000		0	547.477,52				003
.3510	Erstattung von Investitionskosten	0		0	0,00				WiFö
.3610	Zuweisung Land <i>Zuwendung für die Errichtung von Buswartehäuschen</i>	9.000		5.000	0,00				002
.3670	Spenden von privaten Unternehmen	0		0	0,00				002
	<b>Einnahmen</b>	<b>2.509.000</b>		<b>5.000</b>	<b>547.477,52</b>				
	<b>A u s g a b e n</b>								
.9320	Grunderwerb	0	0	0	186.000,00	0	0		003
.9340	Erwerb von immateriellen Vermögensgegenständen des Anlagevermögens	3.500	0	-----	-----	0	0		IuK
.9350	Erwerb von beweglichem Vermögen <i>Zusätzlich zum Ansatz stehen Haushaltsausgabereste von rd. 3.000 EUR zur Verfügung</i>	5.000	0	0	3.000,00	0	0		WiFö
.9400	Erneuerung Buswartehäuschen	15.000	0	0	-5.263,04	0	0		003
.9500	Erschließung von Gewerbegrundstücken	0	0	0	0,00	0	0		003
.9510	Beschilderungssystem <i>Es stehen Haushaltsausgabereste von rd. 19.000 EUR zur Verfügung</i>	0	0	0	8.444,17	0	0		WiFö
	<b>Ausgaben</b>	<b>23.500</b>	<b>0</b>	<b>0</b>	<b>192.181,13</b>	<b>0</b>	<b>0</b>		
	<b>UAB 7910 Zu-/Überschuss</b>	<b>2.485.500</b>		<b>5.000</b>	<b>355.296,39</b>				

Die Ausgabenansätze für den Grunderwerb bei den HHStn. 6100.9320, 6200.9320, 7910.9320 und 8800.9320 sind gegenseitig deckungsfähig (§ 18 Abs. 2 und 4 KommHV-Kameralistik)

**B. Vermögenshaushalt**

Gemeinde 1 Stadt Gunzenhausen  
 Einzelplan 7 Öffentl. Einrichtungen, Wirtschaftsförderung  
 Abschnitt 79 Fremdenv.,sonst.Fördg.v.Wirtsch.u.Verk.  
 U-Abschnitt 7911 Ausstellungs- und Festplatzgelände

Haushaltsstellen		Haushaltsansatz			Ergebnis der Jahresrechnung	Investitionen und Invest.-Förderungsmaßnahmen		Erläuterung	Amt
Nr.	Bezeichnung	2024	Verpfl-Erm. 2024	2023		2022	Gesamtausgabebedarf		
		EUR	EUR	EUR	EUR	EUR	EUR		
1	2	3	4	5	6	7	8	9	10
	<b>E i n n a h m e n</b>								
	<b>Einnahmen</b>	0		0	0,00				
	<b>A u s g a b e n</b>								
.9500	Neugestaltung Festplatzgelände	0	0	0	0,00	0	0		003
	<b>Ausgaben</b>	0	0	0	0,00	0	0		
	<b>UAB 7911 Zu-/Überschuss</b>	0		0	0,00				

**B. Vermögenshaushalt**

Gemeinde 1 Stadt Gunzenhausen  
 Einzelplan 7 Öffentl. Einrichtungen, Wirtschaftsförderung  
 Abschnitt 79 Fremdenv., sonst. Fördg. v. Wirtsch. u. Verk.  
 U-Abschnitt 7920 "Haus des Gastes"

Haushaltsstellen		Haushaltsansatz			Ergebnis der Jahresrechnung	Investitionen und Invest.-Förderungsmaßnahmen		Erläuterung	Amt
Nr.	Bezeichnung	2024	Verpfl.-Erm. 2024	2023		2022	Gesamtausgabebedarf		
1	2	3	4	5	6	7	8	9	10
	<b>E i n n a h m e n</b>								
	<b>Einnahmen</b>	0		0	0,00				
	<b>A u s g a b e n</b>								
.9350	Erwerb von beweglichem Vermögen	0	0	2.000	2.523,56	0	0		007
	<b>Ausgaben</b>	0	0	2.000	2.523,56	0	0		
	<b>UAB 7920</b> <b>Zu-/Überschuss</b>	0		-2.000	-2.523,56				
	<b>Einnahmen</b>	2.509.000		5.000	547.477,52				
	<b>Ausgaben</b>	53.500	0	18.900	204.541,25	0	0		
	<b>AB 79</b> <b>Zu-/Überschuss</b>	2.455.500		-13.900	342.936,27				
	<b>Einnahmen</b>	8.872.600		1.513.500	1.106.628,95				
	<b>Ausgaben</b>	8.567.100	4.955.000	4.112.400	3.128.896,58	22.690.000	15.610.000		
	<b>EP 7</b> <b>Zu-/Überschuss</b>	305.500		-2.598.900	-2.022.267,63				

**B. Vermögenshaushalt**

Gemeinde 1 Stadt Gunzenhausen  
 Einzelplan 8 Wirtsch.Untern., Allg.Grund- u.Sonderverm.  
 Abschnitt 81 Versorgungsunternehmen  
 U-Abschnitt 8170 Kombinierte Versorgungsunternehmen

Haushaltsstellen		Haushaltsansatz			Ergebnis der Jahresrechnung	Investitionen und Invest.-Förderungsmaßnahmen		Erläuterung	Amt
Nr.	Bezeichnung	2024	Verpfl.-Erm. 2024	2023		2022	Gesamtausgabebedarf		
1	2	3	4	5	6	7	8	9	10
	<b>E i n n a h m e n</b>								
	<b>Einnahmen</b>	0		0	0,00				
	<b>A u s g a b e n</b>								
.9360	Kapitaleinlage Stadtwerke Gun. GmbH <i>Ab 2024 erfolgt die Veranschlagung bei HHSt. 8170.7150</i>	0	0	2.000.000	1.171.228,91	0	0		002
	<b>Ausgaben</b>	0	0	2.000.000	1.171.228,91	0	0		
	<b>UAB 8170 Zu-/Überschuss</b>	0		-2.000.000	-1.171.228,91				

Die Ausgaben des Unterabschnitts 8170 und 8200 sind gegenseitig deckungsfähig (§ 18 Abs. 2 und 4 KommHV-Kameralistik)



**B. Vermögenshaushalt**

Gemeinde **1 Stadt Gunzenhausen**  
 Einzelplan **8 Wirtsch.Untern., Allg.Grund- u.Sonderverm.**  
 Abschnitt **81 Versorgungsunternehmen**  
 U-Abschnitt **8180 Versorgung techn. Informations- u. TK-Infrastruktur**

Haushaltsstellen		Haushaltsansatz			Ergebnis der Jahresrechnung	Investitionen und Invest.-Förderungsmaßnahmen		Erläuterung	Amt
Nr.	Bezeichnung	2024	Verpfl.-Erm. 2024	2023		2022	Gesamtausgabebedarf		
1	2	3	4	5	6	7	8	9	10
	<b>E i n n a h m e n</b>								
.3510	Erstattung von Investitionskosten <i>Kostenerstattung durch den Landkreis in Höhe der nicht durch staatl.Zuweisungen gedeckten Kosten für den Glasfaseranschluss der landkreiseigenen Schulen und Klinikum Altmühlfranken</i>	0		0	175.578,19				WiFö
.3610	Zuweisung Land <i>Zuweisung "Höfebonus" (Gesamtbetrag)</i>	0		778.000	0,00				002
	<b>Einnahmen</b>	<b>0</b>		<b>778.000</b>	<b>175.578,19</b>				
	<b>A u s g a b e n</b>								
.9520	Maßnahmen zur Breitbanderschließung <i>Höfebonus (2.-4. Rate) 730.000 EUR Lehrrohrverlegung 60.000 EUR Planungskosten 10.000 EUR Zusätzlich zum Ansatz stehen Haushaltsausgabereste von rd. 600.000 EUR zur Verfügung</i>	200.000	4.600.000	750.000	569.974,59	0	0		WiFö
	<b>Ausgaben</b>	<b>200.000</b>	<b>4.600.000</b>	<b>750.000</b>	<b>569.974,59</b>	<b>0</b>	<b>0</b>		
	<b>UAB 8180</b>	<b>Zu-Überschuss</b>	<b>-200.000</b>	<b>28.000</b>	<b>-394.396,40</b>				
	<b>Einnahmen</b>	<b>0</b>		<b>778.000</b>	<b>175.578,19</b>				
	<b>Ausgaben</b>	<b>200.000</b>	<b>4.600.000</b>	<b>2.750.000</b>	<b>1.741.203,50</b>	<b>0</b>	<b>0</b>		
	<b>AB 81</b>	<b>Zu-Überschuss</b>	<b>-200.000</b>	<b>-1.972.000</b>	<b>-1.565.625,31</b>				

**B. Vermögenshaushalt**

Gemeinde 1 Stadt Gunzenhausen  
 Einzelplan 8 Wirtsch.Untern., Allg.Grund- u.Sonderverm.  
 Abschnitt 82 Verkehrsunternehmen  
 U-Abschnitt 8200 Verkehrsunternehmen

Haushaltsstellen		Haushaltsansatz			Ergebnis der Jahresrechnung	Investitionen und Invest.-Förderungsmaßnahmen		Erläuterung	Amt
Nr.	Bezeichnung	2024	Verpfl.-Erm. 2024	2023		2022	Gesamtausgabebedarf		
1	2	3	4	5	6	7	8	9	10
	<b>E i n n a h m e n</b>								
	<b>A u s g a b e n</b>								
	<b>Einnahmen</b>	0		0	0,00				
.9360	Kapitaleinlage Mobilitäts- u. Verkehrs-GmbH Gunzenhausen	0	0	450.000	400.000,00	0	0		002
	<i>Ab 2024 erfolgt die Veranschlagung bei HHSt. 8200.7151</i>								
	<b>Ausgaben</b>	0	0	450.000	400.000,00	0	0		
	<b>UAB 8200 Zu-/Überschuss</b>	0		-450.000	-400.000,00				
	<b>Einnahmen</b>	0		0	0,00				
	<b>Ausgaben</b>	0	0	450.000	400.000,00	0	0		
	<b>AB 82 Zu-/Überschuss</b>	0		-450.000	-400.000,00				

Die Ausgaben des Unterabschnitts 8170 und 8200 sind gegenseitig deckungsfähig (§ 18 Abs. 2 und 4 KommHV-Kameralistik)

**B. Vermögenshaushalt**

Gemeinde **1 Stadt Gunzenhausen**  
 Einzelplan **8 Wirtsch.Untern., Allg.Grund- u.Sonderverm.**  
 Abschnitt **84 Unternehmen der Wirtschaftsförderung**  
 U-Abschnitt **8400 Stadthalle**

Haushaltsstellen		Haushaltsansatz			Ergebnis der Jahresrechnung	Investitionen und Invest.-Förderungsmaßnahmen		Erläuterung	Amt
Nr.	Bezeichnung	2024	Verpfl.-Erm. 2024	2023		2022	Gesamtausgabebedarf		
1	2	EUR	EUR	EUR	EUR	EUR	EUR	9	10
	<b>E i n n a h m e n</b>								
.3510	Erstattung von Investitionskosten	0		0	0,00				003
.3680	Spenden übrige Bereiche	0		0	0,00				002
	<b>Einnahmen</b>	<b>0</b>		<b>0</b>	<b>0,00</b>				
	<b>A u s g a b e n</b>								
.9340	Erwerb von immateriellen Vermögensgegenständen des Anlagevermögens <i>Es stehen Haushaltsausgabereste von rd. 1.300 EUR zur Verfügung</i>	0	0	0	-18.676,82	0	0		IuK
.9350	Erwerb von beweglichem Vermögen <i>PC-Tausch 4.500 EUR Monitor Boxen Set 3.000 EUR Kameraset (Streaming) 2.500 EUR Zusätzlich zum Ansatz stehen Haushaltsausgabereste von rd. 7.000 EUR zur Verfügung</i>	3.000	0	0	-24.654,46	375.200	370.000		003
.9400	Baukosten Generalsanierung <i>Für die Abrechnung der Maßnahme stehen für 2024 Haushaltsausgabereste von rd. 120.000 EUR zur Verfügung</i>	0	0	0	-68.717,68	11.985.000	11.985.000		003
.9410	Bauk.Generalanierung Außenanlagen	0	0	0	11.973,46	500.000	500.000		003
.9430	Umb./Neugestaltung Restaurationsbereich	0	0	0	0,00	0	0		003
.9440	Teilerneuerung der Heizzentrale	175.000	0	0	0,00	0	0		003
.9490	Baunebenkosten Generalsanierung	0	0	0	65.553,11	2.760.000	2.760.000		003
.9600	Umrüstung der Kommunikationstechnik	0	0	0	-19.585,88	0	0		IuK
	<b>Ausgaben</b>	<b>178.000</b>	<b>0</b>	<b>0</b>	<b>-54.108,27</b>	<b>15.620.200</b>	<b>15.615.000</b>		
	<b>UAB 8400 Zu-Überschuss</b>	<b>-178.000</b>		<b>0</b>	<b>54.108,27</b>				
	<b>Einnahmen</b>	<b>0</b>		<b>0</b>	<b>0,00</b>				
	<b>Ausgaben</b>	<b>178.000</b>	<b>0</b>	<b>0</b>	<b>-54.108,27</b>	<b>15.620.200</b>	<b>15.615.000</b>		
	<b>AB 84 Zu-Überschuss</b>	<b>-178.000</b>		<b>0</b>	<b>54.108,27</b>				

Die Ausgaben dieses Unterabschnitts sind gegenseitig deckungsfähig (§ 18 Abs. 2 und 4 KommHV-Kameralistik)

**B. Vermögenshaushalt**

Gemeinde **1 Stadt Gunzenhausen**  
 Einzelplan **8 Wirtsch.Untern., Allg.Grund- u.Sonderverm.**  
 Abschnitt **88 Allgemeines Grundvermögen**  
 U-Abschnitt **8800 Allgemeines Grundvermögen**

Haushaltsstellen		Haushaltsansatz			Ergebnis der Jahresrechnung	Investitionen und Invest.-Förderungsmaßnahmen		Erläuterung	Amt
Nr.	Bezeichnung	2024	Verpfl.-Erm. 2024	2023		2022	Gesamtausgabebedarf		
1	2	EUR	EUR	EUR	EUR	EUR	EUR	9	10
	<b>E i n n a h m e n</b>								
.3400	Einn.a.d.Veräußerung v.Grundvermögen <i>U.a. Einnahmen aus dem Verkauf von zwei innerstädtischen Grundstücken</i>	450.000		650.000	1.010.478,00				003
.3510	Erstattung von Investitionskosten	0		0	0,00				003
.3610	Zuweisung Land	0		0	----				003
	<b>Einnahmen</b>	<b>450.000</b>		<b>650.000</b>	<b>1.010.478,00</b>				
	<b>A u s g a b e n</b>								
.9320	Grunderwerb <i>Es stehen Haushaltsausgabereste von rd. 80.000 EUR zur Verfügung</i>	0	0	0	600.000,00	0	0		003
.9400	Sanierung Anwesen "Schützenstraße 3" <i>Hausalarmanlage Brandschutz</i>	0	0	0	20.000,00	0	0		003
.9410	Errichtung v. Dorfgemeinschaftshäusern <i>Wald: Gemeindezentrum 200.000 EUR Schlungenhof: Jugendraum 235.000 EUR Laubenzedel: Bürgersaal 10.000 EUR Zusätzlich zum Ansatz stehen Haushaltsausgabereste von rd. 50.000 EUR zur Verfügung</i>	395.000	100.000	35.000	283.000,00	0	0		003
.9420	Umbau u. Sanierung "Bühringerstr. 13"	0	0	0	0,00	0	0		003
.9430	Sanierung "Marktplatz 44" <i>Planungskosten (VgV-Verfahren) Es stehen Haushaltsausgabereste von 30.000 EUR zur Verfügung</i>	0	0	30.000	0,00	0	0		003
.9440	Sanierung des Bahnhofsgebäudes <i>Zusätzlich zum Ansatz stehen Haushaltsausgabereste von rd. 600.000 EUR zur Verfügung</i>	700.000	2.000.000	680.000	130.000,00	8.800.000	915.000		003
.9441	Sanierung Bahnhofsgebäude EFRE-Förderung	700.000	2.000.000	0	----	0	0		003
.9450	Umbaumaßnahmen Recyclinghof <i>Errichtung eines Unterstellplatzes für mobile Elemente des Hochwasserschutzes; WC-Einbau Skaterplatz Zusätzlich zum Ansatz stehen Haushaltsausgabereste von rd. 60.000 EUR zur Verfügung</i>	10.000	0	80.000	130.000,00	0	0		003
.9480	Sanierung städtischer Gebäude <i>Zusätzlich zum Ansatz stehen Haushaltsausgabereste von rd. 220.000 EUR zur Verfügung</i>	225.000	0	0	180.000,00	0	0		003
.9500	Erschließung städtischer Grundstücke <i>Es stehen Haushaltsausgabereste von rd. 36.000 EUR zur Verfügung</i>	0	0	0	50.000,00	0	0		003
.9880	Zuschüsse für Investitionsmaßnahmen	0	0	0	0,00	0	0		003
	<b>Ausgaben</b>	<b>2.030.000</b>	<b>4.100.000</b>	<b>825.000</b>	<b>1.393.000,00</b>	<b>8.800.000</b>	<b>915.000</b>		
	<b>UAB 8800 Zu-Überschuss</b>	<b>-1.580.000</b>		<b>-175.000</b>	<b>-382.522,00</b>				

**B. Vermögenshaushalt**

Gemeinde 1 Stadt Gunzenhausen  
 Einzelplan 8 Wirtsch.Untern., Allg.Grund- u.Sonderverm.  
 Abschnitt 88 Allgemeines Grundvermögen  
 U-Abschnitt 8800 Allgemeines Grundvermögen

Haushaltsstellen		Haushaltsansatz			Ergebnis der Jahresrechnung	Investitionen und Invest.-Förderungsmaßnahmen		Erläuterung	Amt
Nr.	Bezeichnung	2024	Verpfl.-Erm. 2024	2023		2022	Gesamtausgabebedarf		
1	2	3	4	5	6	7	8	9	10
	Einnahmen	450.000		650.000	1.010.478,00				
	Ausgaben	2.030.000	4.100.000	825.000	1.393.000,00	8.800.000	915.000		
AB 88	Zu-/Überschuss	-1.580.000		-175.000	-382.522,00				

Die Ausgabenansätze für den Grunderwerb bei den HHStn. 6100.9320, 6200.9320, 7910.9320 und 8800.9320 sind gegenseitig deckungsfähig (§ 18 Abs. 2 und 4 KommHV-Kameralistik)

Mehreinnahmen bei HHSt. 8800.3400 können für Mehrausgaben des Unterabschnitts verwendet werden

**B. Vermögenshaushalt**

Gemeinde 1 Stadt Gunzenhausen  
 Einzelplan 8 Wirtsch.Untern., Allg.Grund- u.Sonderverm.  
 Abschnitt 89 Allgemeines Sondervermögen  
 U-Abschnitt 8950 Magdalena-Bodo-Fonds

Haushaltsstellen		Haushaltsansatz			Ergebnis der Jahresrechnung	Investitionen und Invest.-Förderungsmaßnahmen		Erläuterung	Amt
Nr.	Bezeichnung	2024	Verpfl.-Erm. 2024	2023		2022	Gesamtausgabebedarf		
1	2	3	4	5	6	7	8	9	10
	<b>E i n n a h m e n</b>								
.3140	Entnahme aus Sonderrücklagen	0		0	----				002
	<b>A u s g a b e n</b>								
	<b>Einnahmen</b>	0		0	0,00				
	<b>Ausgaben</b>	0	0	0	0,00	0	0		
	<b>UAB 8950 Zu-/Überschuss</b>	0		0	0,00				
	<b>Einnahmen</b>	0		0	0,00				
	<b>Ausgaben</b>	0	0	0	0,00	0	0		
	<b>AB 89 Zu-/Überschuss</b>	0		0	0,00				
	<b>Einnahmen</b>	450.000		1.428.000	1.186.056,19				
	<b>Ausgaben</b>	2.408.000	8.700.000	4.025.000	3.480.095,23	24.420.200	16.530.000		
	<b>EP 8 Zu-/Überschuss</b>	-1.958.000		-2.597.000	-2.294.039,04				

**B. Vermögenshaushalt**

Gemeinde 1 Stadt Gunzenhausen  
 Einzelplan 9 Allgemeine Finanzwirtschaft  
 Abschnitt 90 Steuern, allg.Zuweisungen und Umlagen  
 U-Abschnitt 9000 Steuern, allg.Zuweisungen und Umlagen

Haushaltsstellen		Haushaltsansatz			Ergebnis der Jahresrechnung	Investitionen und Invest.-Förderungsmaßnahmen		Erläuterung	Amt
Nr.	Bezeichnung	2024	Verpfl.-Erm. 2024	2023		2022	Gesamtausgabebedarf		
1	2	3	4	5	6	7	8	9	10
	<b>E i n n a h m e n</b>								
.3610	Investitionspauschale	280.000		242.700	277.397,00				002
	<i>Voraussichtliche Investitionspauschale nach Art. 12 BayFAG</i>								
	<b>Einnahmen</b>	<b>280.000</b>		<b>242.700</b>	<b>277.397,00</b>				
	<b>A u s g a b e n</b>								
	<b>Ausgaben</b>	<b>0</b>	<b>0</b>	<b>0</b>	<b>0,00</b>	<b>0</b>	<b>0</b>		
	<b>UAB 9000 Zu-/Überschuss</b>	<b>280.000</b>		<b>242.700</b>	<b>277.397,00</b>				
	<b>Einnahmen</b>	<b>280.000</b>		<b>242.700</b>	<b>277.397,00</b>				
	<b>Ausgaben</b>	<b>0</b>	<b>0</b>	<b>0</b>	<b>0,00</b>	<b>0</b>	<b>0</b>		
	<b>AB 90 Zu-/Überschuss</b>	<b>280.000</b>		<b>242.700</b>	<b>277.397,00</b>				

**B. Vermögenshaushalt**

Gemeinde 1 Stadt Gunzenhausen  
 Einzelplan 9 Allgemeine Finanzwirtschaft  
 Abschnitt 91 Sonstige allgemeine Finanzwirtschaft  
 U-Abschnitt 9100 Allgemeine Rücklage

Haushaltsstellen		Haushaltsansatz			Ergebnis der Jahresrechnung	Investitionen und Invest.-Förderungsmaßnahmen		Erläuterung	Amt
Nr.	Bezeichnung	2024	Verpfl.-Erm. 2024	2023		2022	Gesamtausgabebedarf		
1	2	3	4	5	6	7	8	9	10
	<b>E i n n a h m e n</b>								
.3100	Entnahme aus der allgemeinen Rücklage	56.000		0	0,00				002
.3110	Entnahme aus Sonderrücklagen (zuw.-finanz. Vermögen)	0		0	0,00				002
.3160	Entnahme aus sonstigen Sonderrücklagen	0		0	0,00				002
	<b>Einnahmen</b>	<b>56.000</b>		<b>0</b>	<b>0,00</b>				
	<b>A u s g a b e n</b>								
.9100	Zuführung an die allgemeine Rücklage	0	0	0	14.781,74	0	0		002
.9110	Zuführung zu Sonderrücklagen (zuw.-finanz. Vermögen)	0	0	0	0,00	0	0		002
.9160	Zuführung zu sonstigen Sonderrücklagen	0	0	0	0,00	0	0		002
	<b>Ausgaben</b>	<b>0</b>	<b>0</b>	<b>0</b>	<b>14.781,74</b>	<b>0</b>	<b>0</b>		
	<b>UAB 9100 Zu-/Überschuss</b>	<b>56.000</b>		<b>0</b>	<b>-14.781,74</b>				



**B. Vermögenshaushalt**

Gemeinde 1 Stadt Gunzenhausen  
 Einzelplan 9 Allgemeine Finanzwirtschaft  
 Abschnitt 91 Sonstige allgemeine Finanzwirtschaft  
 U-Abschnitt 9120 Kredite einschließlich Schuldendienst

Haushaltsstellen		Haushaltsansatz			Ergebnis der Jahresrechnung	Investitionen und Invest.-Förderungsmaßnahmen		Erläuterung	Amt
Nr.	Bezeichnung	2024	Verpfl.-Erm. 2024	2023		2022	Gesamtausgabebedarf		
1	2	3	4	5	6	7	8	9	10
	<b>E i n n a h m e n</b>								
.3766	Kreditaufnahme sonst.öff.Sonderrechn.	2.000.000		2.500.000	0,00				002
.3768	Kreditaufnahme sonst. öff. Sonderrechn. (aus Entgelten Dritter fin. Maßnahmen)	5.000.000		2.700.000	0,00				002
.3776	Kreditaufn.Kreditinstitute (einschl. Sparkassen)	2.400.000		2.400.000	1.400.000,00				002
.3778	Kreditaufn. Kreditinstitute (einschl. Sparkassen; aus Entg.Dritter fin.Maßn.)	0		0	0,00				002
.3796	Kreditaufnahme inneres Darlehen	0		0	0,00				002
	<b>Einnahmen</b>	<b>9.400.000</b>		<b>7.600.000</b>	<b>1.400.000,00</b>				
	<b>A u s g a b e n</b>								
.9766	Ordentl.Tilgung sonst.öff.Sonderrechn.	531.500	0	547.000	529.414,68	0	0		002
.9768	Ordentl.Tilgung sonst.öff.Sonderrechn. (aus Entgelten Dritter fin. Maßnahmen)	456.500	0	412.500	412.044,24	0	0		002
.9776	Ordentl.Tilgung Kreditinstitute (einschl. Sparkassen)	239.400	0	289.500	189.410,14	0	0		002
.9778	Ordentl.Tilgung Kreditinst. (einschl. Sparkassen; aus Entg.Dritter fin.Maßn.)	51.000	0	51.000	51.000,00	0	0		002
.9796	Ordentl. Tilgung innerer Darlehen	0	0	0	----	0	0		002
	<b>Ausgaben</b>	<b>1.278.400</b>	<b>0</b>	<b>1.300.000</b>	<b>1.181.869,06</b>	<b>0</b>	<b>0</b>		
	<b>UAB 9120 Zu-/Überschuss</b>	<b>8.121.600</b>		<b>6.300.000</b>	<b>218.130,94</b>				

Die Ausgaben dieses Unterabschnitts sind gegenseitig deckungsfähig (§ 18 Abs. 2 und 4 KommHV-Kameralistik)

**B. Vermögenshaushalt**

Gemeinde 1 Stadt Gunzenhausen  
 Einzelplan 9 Allgemeine Finanzwirtschaft  
 Abschnitt 91 Sonstige allgemeine Finanzwirtschaft  
 U-Abschnitt 9160 Zuführung zw. Verwaltungs- u. Vermögenshh.

Haushaltsstellen		Haushaltsansatz			Ergebnis der Jahresrechnung	Investitionen und Invest.-Förderungsmaßnahmen		Erläuterung	Amt
Nr.	Bezeichnung	2024	Verpfl.-Erm. 2024	2023		2022	Gesamtausgabebedarf		
1	2	3	4	5	6	7	8	9	10
	<b>E i n n a h m e n</b>								
.3000	Zuführung vom Verwaltungshaushalt	406.500		152.700	7.256.228,72				002
.3010	Zuführung vom Verwaltungshaushalt für Sonderrücklagen (zuw.-finanz. Vermögen)	0		0	0,00				002
.3060	Zuführung vom Verwaltungshaushalt für sonstige Sonderrücklagen	0		0	0,00				002
	<b>Einnahmen</b>	<b>406.500</b>		<b>152.700</b>	<b>7.256.228,72</b>				
	<b>A u s g a b e n</b>								
.9000	Zuführung zum Verwaltungshaushalt	0	0	0	0,00	0	0		002
.9010	Zuführung zum Verwaltungshaushalt aus Sonderrücklagen (zuw.-finanz. Vermögen)	0	0	0	0,00	0	0		002
.9060	Zuführung zum Verwaltungshaushalt aus sonstigen Sonderrücklagen	0	0	0	0,00	0	0		002
	<b>Ausgaben</b>	<b>0</b>	<b>0</b>	<b>0</b>	<b>0,00</b>	<b>0</b>	<b>0</b>		
	<b>UAB 9160 Zu-/Überschuss</b>	<b>406.500</b>		<b>152.700</b>	<b>7.256.228,72</b>				
	<b>Einnahmen</b>	<b>9.862.500</b>		<b>7.752.700</b>	<b>8.656.228,72</b>				
	<b>Ausgaben</b>	<b>1.278.400</b>	<b>0</b>	<b>1.300.000</b>	<b>1.196.650,80</b>	<b>0</b>	<b>0</b>		
	<b>AB 91 Zu-/Überschuss</b>	<b>8.584.100</b>		<b>6.452.700</b>	<b>7.459.577,92</b>				

**B. Vermögenshaushalt**

Gemeinde 1 Stadt Gunzenhausen  
 Einzelplan 9 Allgemeine Finanzwirtschaft  
 Abschnitt 92 Abwicklung der Vorjahre  
 U-Abschnitt 9200 Abwicklung der Vorjahre

Haushaltsstellen		Haushaltsansatz			Ergebnis der Jahresrechnung	Investitionen und Invest.-Förderungsmaßnahmen		Erläuterung	Amt
Nr.	Bezeichnung	2024	Verpfl.-Erm. 2024	2023		2022	Gesamtausgabebedarf		
1	2	3	4	5	6	7	8	9	10
	<b>E i n n a h m e n</b>								
.3950	Abschlusstechnische Vorgänge	0		0	0,00				002
	<b>Einnahmen</b>	<b>0</b>		<b>0</b>	<b>0,00</b>				
	<b>A u s g a b e n</b>								
.9950	Abschlusstechnische Vorgänge	0	0	0	0,00	0	0		002
	<b>Ausgaben</b>	<b>0</b>	<b>0</b>	<b>0</b>	<b>0,00</b>	<b>0</b>	<b>0</b>		
	<b>UAB 9200 Zu-/Überschuss</b>	<b>0</b>		<b>0</b>	<b>0,00</b>				
	<b>Einnahmen</b>	<b>0</b>		<b>0</b>	<b>0,00</b>				
	<b>Ausgaben</b>	<b>0</b>	<b>0</b>	<b>0</b>	<b>0,00</b>	<b>0</b>	<b>0</b>		
	<b>AB 92 Zu-/Überschuss</b>	<b>0</b>		<b>0</b>	<b>0,00</b>				
	<b>Einnahmen</b>	<b>10.142.500</b>		<b>7.995.400</b>	<b>8.933.625,72</b>				
	<b>Ausgaben</b>	<b>1.278.400</b>	<b>0</b>	<b>1.300.000</b>	<b>1.196.650,80</b>	<b>0</b>	<b>0</b>		
	<b>EP 9 Zu-/Überschuss</b>	<b>8.864.100</b>		<b>6.695.400</b>	<b>7.736.974,92</b>				

# **Anlagen zum Haushaltsplan**

## **der Stadt Gunzenhausen**



# **STELLENPLAN 2024**

**- Beamte und Beschäftigte -  
(Stadt)**

**Teil A: Beamte  
- einschließlich Aufteilung der Stellen nach der  
Gliederung des Haushaltsplanes -**

**Teil B: Beschäftigte  
- einschließlich Aufteilung der Stellen nach der  
Gliederung des Haushaltsplanes -**

**Teil C: Stellenübersicht - nachrichtlich -  
Bedienstete in der Ausbildung**

## Teil A: Beamte

Wahlbeamte und sonstige Beamte (Amtsbezeichnungen)	Besoldungsgruppe	Zahl der Stellen 2024			Zahl der Stellen 2023	Zahl der tatsächlich besetzten Stellen am 30.06.2023
		Insgesamt	darunter			
			mit Amtszulage	bei Stellenobergrenzen nicht berücksichtigt		
1	2	3	4	5	6	7
Wahlbeamte	B 3	1,0	-	1,0	1,0	1,0
Qualifikations-ebene 3 (gehobener Verw.-Dienst)	A 13	1,0	-	1,0	1,0	1,0
	A 12	-	-	-	-	-
	A 11	3,0	-	-	2,0	1,0
	A 10	2,0	-	1,0	2,0	2,0
	A 9	-	-	-	-	-
Qualifikations-ebene 3 (gehobener techn. Dienst)	A 10	1,0	-	-	1,0	1,0
Qualifikations-ebene 2 (mittlerer Verw.-Dienst)	A 9	2,6	2,6	0,6	3,0	3,0
	A 8	1,0	-	-	1,0	1,0
	A 7	0,5	-	-	0,5	-
	A 6	-	-	-	-	-
Qualifikations-ebene 2 (mittlerer Arch.-Dienst)	A 9	1,0	1,0	-	1,0	1,0
<b>Insgesamt</b>		<b>13,1</b>	<b>3,6</b>	<b>3,6</b>	<b>12,5</b>	<b>11,0</b>

## Aufteilung der Stellen nach der Gliederung des Haushaltsplanes 2024

### Beamte

Unterab-schnitt	Bezeichnung des Unterab-schnittes	Wahl-be- amte  B 3	Qualifi- kations- ebene 3  (bisher: Geho- bener techn. Dienst)	Qualifikationsebene 3 (bisher: Gehobener Verw.- Dienst)					Qualifikationsebene 2 (bisher: Mittlerer Verw.-Dienst)					Qualifik ations- ebene 2 (bisher: Mittl. Arch.- Dienst)
			A 13 + Z	A 13	A 12	A 11	A 10	A 9	A 9 + Z	A 9	A 8	A 7	A 6	A 9 + Z
0000	Gemein- deorgane	1,0												
0220	Daten- schutz						0,35							
0300	Finanz- ver- waltung				1,0				2,0					
0500	Standes- amt				1,0									
0600	Einrich- tung für die ge- samte Verwal- tung						1,65							
1100	Öffentl. Sicher- heit und Ordnung				1,0					1,0	0,5			
3213	Archiv- wesen													1,0
4000	Verwal- tung soz. Angele- genhei- ten								0,6					
5900	Sonst. Erho- lungs- einrich- tungen		1,0				1,0							
<b>Insges amt</b>	<b>2024: 13,10</b>	<b>1,0</b>		<b>1,0</b>	<b>0,0</b>	<b>3,0</b>	<b>3,0</b>	<b>0,0</b>	<b>2,6</b>	<b>0,0</b>	<b>1,0</b>	<b>0,5</b>	<b>0,0</b>	<b>1,0</b>
	<b>2023: 12,50</b>													



## Teil B: Beschäftigte

Entgelt- gruppe	Zahl der Stellen 2024	Zahl der Stellen 2023	Zahl der tatsächlich besetzten Stellen am 30.06.2023
13	2,5	3,0	3,0
12	6,5	6,39	5,39
11	8,0	9,0	6,0
10	4,0	4,63	5,0
9c	2,0	2,0	0,39
9b	11,1	12,47	9,01
9a	11,5	12,0	7,99
8	16,22	15,81	14,12
7	30,81	26,55	23,16
6	13,4	14,9	14,39
5	18,45	16,45	17,41
4	6,57	8,39	6,26
3	10,2	10,9	9,27
2 ü	0,0	0,0	0,0
2	5,14	5,14	4,82
1	0,0	0,0	0,0
	<b>146,39</b>	<b>147,63</b>	<b>126,21</b>

## Aufteilung der Stellen nach der Gliederung des Haushaltsplanes 2024

### BESCHÄFTIGTE

Entgeltgruppe		13	12	11	10	9c	9b	9a	8	7	6	5	4	3	2ü	2	1
Unterab-schnitt	Bezeichnung des Unterabschnittes																
0200	Hauptverwaltung	1,0		1,0		1,0		1,0	2,97	1,0							
0210	Personalamt		1,5		1,0					1,0							
0300	Finanzverwaltung		1,0	1,0	1,0	1,0	1,0		3,9	3,04							
0350	Liegenschaftsverwaltung			1,0					1,6	1,0							
0500	Standesamt							1,5	0,25								
0600	Einrichtung für die gesamte Verwaltung		1,0	2,0			3,0			4,05						2,84	
0800	Einrichtungen, Maßnahmen für Verwaltungsangehörige									0,1							
1100	Öffentliche Ordnung			1,0				1,0		2,5							
1120	Umweltschutz (AGENDA 21)			1,0			0,2	1,0									
1300	Brandschutz						1,0		2,0							0,26	
2000	Schulverwaltung						0,2			1,0							
2112	Schulgebäude II: Gunzenhausen-Süd									1,0			0,39				
2150	Schulgebäude I: Stephani-Schulhaus									1,82			0,23				
3000	Allg. kulturelle Angelegenheiten							1,0									
3520	Bücherei				1,0		0,5			1,5		1,1					
4000	Verwaltung der sozialen Angelegenheiten						1,2										
5800	Park- und Gartenanlagen											2,0		2,0			
5900	Sonstige Erholungseinrichtungen								1,0	3,8	1,0	1,0	0,75	4,95		0,35	
6000	Bauverwaltung		1,0						1,0	1,0	1,0						
6010	Stadtbauamt	1,5	1,0				1,0	4,0		2,0							
7000	Abwasserbeseitigung						2,0		1,0	1,0	3,0	1,0	1,0			0,39	
7500	Bestattungswesen											2,0				0,5	
7710	Bauhof						1,0		1,0	1,0	6,4	10,85	4,2	3,25		0,15	
7900	Fremdenverkehr			1,0				1,0	0,5		2,0	0,5					
7910	Wirtschaftsförderung		1,0							1,0							
7920	„Haus des Gastes“								0,5							0,65	
8400	Stadthalle				1,0			1,0	1,0	2,5							
<b>Insgesamt:</b>	<b>146,39</b>	<b>2,5</b>	<b>6,5</b>	<b>8,0</b>	<b>4,0</b>	<b>2,0</b>	<b>11,1</b>	<b>11,5</b>	<b>16,22</b>	<b>30,81</b>	<b>13,4</b>	<b>18,45</b>	<b>6,57</b>	<b>10,2</b>	<b>-</b>	<b>5,14</b>	<b>-</b>

**Zahl der am 30.06.2023 tatsächlich besetzten Stellen:**

Entgeltgruppe 13 TVöD:	3,0
Entgeltgruppe 12 TVöD:	5,39
Entgeltgruppe 11 TVöD:	6,0
Entgeltgruppe 10 TVöD/S 15:	5,0
Entgeltgruppe 9c TVöD:	0,39
Entgeltgruppe 9b TVöD	9,01
Entgeltgruppe 9a TVöD:	7,99
Entgeltgruppe 8 TVöD:	14,12
Entgeltgruppe 7 TVöD:	23,16
Entgeltgruppe 6 TVöD:	14,39
Entgeltgruppe 5 TVöD:	17,41
Entgeltgruppe 4 TVöD:	6,26
Entgeltgruppe 3 TVöD:	9,27
Entgeltgruppe 2 TVöD:	4,82
	<hr/>
	<b>126,21</b>

**Teil C:**  
**Stellenübersicht - nachrichtlich**  
**Bedienstete in der Ausbildung**

**Nachwuchskräfte:**

<b>Bezeichnung</b>	<b>Art der Vergütung</b>	<b>Stellen 2024</b>	<b>Stellen 2023</b>	<b>in Ausbildung am 30.06.2023</b>
<u>Auszubildende</u>				
als Verwaltungsfachangestellte/r	Ausbildungsvergütung	6,0	4,0	4,0
als Fachkraft für Abwassertechnik	Ausbildungsvergütung	1,0	1,0	1,0
für Kauffrau/Kaufmann für Touristik und Freizeit	Ausbildungsvergütung	1,0	1,0	1,0
		<b>8,0</b>	<b>6,0</b>	<b>6,0</b>

## STELLEN DER STADT GUNZENHAUSEN

<b>Stadt Gunzenhausen</b>	<b>2023</b>	<b>2024</b>	<b>Differenz</b>
Beamte	12,50	13,10	+ 0,60
Beschäftigte	<u>147,63</u>	<u>146,39</u>	<u>- 1,24</u>
<b><u>Summe Stadt</u></b>	<b>160,13</b>	<b>159,49</b>	<b>- 0,64</b>

# **SAMMELNACHWEIS**

## **"Persönliche Ausgaben"**

**Sammelnachweis: 01 - Persönliche Ausgaben**
**Haushaltsstelle: 4000**

Unter- abschnitt	Grp. Nr.	Haushaltsstelle Bezeichnung	2024	2023	2022
			Ansatz in €	Ansatz in €	Ergebnis in €
<b>0000</b>		<b>Gemeindeorgane</b>			
	4000	Aufwendungen f. ehrenamtl. Tätigkeit	157.400	145.200	148.836,58
	4100	Beamtenbezüge	132.900	121.700	119.988,10
	4300	Versorgungskassenbeiträge Beamte	76.500	83.300	71.505,02
	4400	Sozialversicherung Beamte	2.800	2.500	2.472,95
	4500	Beihilfen, Unterstützungen	23.300	21.600	24.083,45
		<u>Summe UA</u>	<b>392.900</b>	<b>374.300</b>	<b>366.886,10</b>
<b>0200</b>		<b>Hauptamt</b>			
	4100	Beamtenbezüge	0	8.300	52.943,06
	4140	Entgelt der tariflich Beschäftigten	443.000	402.600	372.572,48
	4300	Versorgungskassenbeiträge Beamte	11.300	16.300	31.305,33
	4340	Versorgungskassenbeiträge der tarifl. Beschäftigten	35.000	32.100	28.882,69
	4440	Sozialversicherung der tariflich Beschäftigten	88.400	80.200	74.582,03
	4500	Beihilfen, Unterstützungen	4.600	4.100	6.556,64
		<u>Summe UA</u>	<b>582.300</b>	<b>543.600</b>	<b>566.842,23</b>
<b>0210</b>		<b>Personalamt</b>			
	4140	Entgelt der tariflich Beschäftigten	220.600	212.500	247.492,50
	4300	Versorgungskassenbeiträge Beamte	17.900	19.700	16.925,31
	4340	Versorgungskassenbeiträge der tarifl. Beschäftigten	17.600	17.100	18.627,68
	4440	Sozialversicherung der tariflich Beschäftigten	44.600	42.600	47.099,72
	4500	Beihilfen, Unterstützungen	6.400	6.300	7.079,88
		<u>Summe UA</u>	<b>307.100</b>	<b>298.200</b>	<b>337.225,09</b>
<b>0220</b>		<b>Datenschutz</b>			
	4100	Beamtenbezüge	21.300	17.100	0,00
	4140	Entgelt der tariflich Beschäftigten	0	0	20.157,24
	4300	Versorgungskassenbeiträge Beamte	8.000	7.200	0,00
	4340	Versorgungskassenbeiträge der tarifl. Beschäftigten	0	0	1.651,67
	4440	Sozialversicherung der tariflich Beschäftigten	0	0	4.248,05
	4500	Beihilfen, Unterstützungen	800	700	0,00
		<u>Summe UA</u>	<b>30.100</b>	<b>25.000</b>	<b>26.056,96</b>
<b>0300</b>		<b>Finanz- und Steuerverwaltung</b>			
	4100	Beamtenbezüge	171.900	102.400	130.221,49
	4140	Entgelt der tariflich Beschäftigten	619.900	580.300	480.861,70
	4300	Versorgungskassenbeiträge Beamte	167.700	161.300	150.864,72
	4340	Versorgungskassenbeiträge der tarifl. Beschäftigten	49.200	46.400	36.759,89
	4440	Sozialversicherung der tariflich Beschäftigten	127.000	118.700	97.355,90
	4500	Beihilfen, Unterstützungen	35.500	34.000	39.103,75
		<u>Summe UA</u>	<b>1.171.200</b>	<b>1.043.100</b>	<b>935.167,45</b>
<b>0350</b>		<b>Liegenschaftsverwaltung</b>			
	4140	Entgelt der tariflich Beschäftigten	181.500	170.200	159.897,78
	4300	Versorgungskassenbeiträge Beamte	1.100	1.200	1.045,93
	4340	Versorgungskassenbeiträge der tarifl. Beschäftigten	14.500	13.700	12.635,75
	4440	Sozialversicherung der tariflich Beschäftigten	38.300	35.800	33.389,15
	4500	Beihilfen, Unterstützungen	500	500	609,89
		<u>Summe UA</u>	<b>235.900</b>	<b>221.400</b>	<b>207.578,50</b>
<b>0500</b>		<b>Standesamt</b>			
	4100	Beamtenbezüge	67.500	64.100	64.841,49
	4140	Entgelt der tariflich Beschäftigten	87.800	58.400	40.223,20
	4300	Versorgungskassenbeiträge Beamte	36.000	39.200	33.660,93
	4340	Versorgungskassenbeiträge der tarifl. Beschäftigten	7.500	5.100	3.399,53
	4440	Sozialversicherung der tariflich Beschäftigten	20.200	13.800	9.547,48
	4500	Beihilfen, Unterstützungen	10.600	10.400	10.819,12
		<u>Summe UA</u>	<b>229.600</b>	<b>191.000</b>	<b>162.491,75</b>

Unter- abschnitt	Grp. Nr.	Haushaltsstelle Bezeichnung	2024	2023	2022
			Ansatz in €	Ansatz in €	Ergebnis in €
<b>0520</b>		<b>Wahlen und Statistik</b>			
	4000	Aufwendungen f. ehrenamtliche Tätigkeit	15.000	20.000	0,00
		<u>Summe UA</u>	<b>15.000</b>	<b>20.000</b>	<b>0,00</b>
<b>0600</b>		<b>Einrichtungen für die gesamte Verwaltung</b>			
	4100	Beamtenbezüge	87.200	73.600	41.747,00
	4140	Entgelt der tariflich Beschäftigten	605.500	595.700	545.134,10
	4300	Versorgungskassenbeiträge Beamte	45.200	46.400	28.370,44
	4340	Versorgungskassenbeiträge der tarifl. Beschäftigten	48.000	47.700	44.521,98
	4440	Sozialversicherung der tariflich Beschäftigten	125.800	122.700	117.287,80
	4500	Beihilfen, Unterstützungen	7.700	6.800	6.040,13
		<u>Summe UA</u>	<b>919.400</b>	<b>892.900</b>	<b>783.101,45</b>
<b>0800</b>		<b>Einrichtungen, Maßn. f. Verw.-Angehörige</b>			
	4100	Beamtenbezüge	0	0	0,00
	4140	Entgelt der tariflich Beschäftigten	77.400	65.400	60.599,34
	4340	Versorgungskassenbeiträge der tarifl. Beschäftigten	5.900	5.000	4.021,16
	4440	Sozialversicherung der tariflich Beschäftigten	16.100	13.700	12.664,59
	4500	Beihilfen, Unterstützungen	0	0	0,00
	4600	Pflege der Betriebsgemeinschaft	13.000	7.000	5.718,58
	4610	Maßnahmen der Gesundheitsförderung	2.500	2.500	1.289,76
		<u>Summe UA</u>	<b>114.900</b>	<b>93.600</b>	<b>84.293,43</b>
<b>1000</b>		<b>Polizei</b>			
	4300	Versorgungskassenbeiträge Beamte	100	600	81,66
		<u>Summe UA</u>	<b>100</b>	<b>600</b>	<b>81,66</b>
<b>1100</b>		<b>Öffentliche Sicherheit und Ordnung</b>			
	4100	Beamtenbezüge	113.500	44.600	62.020,55
	4140	Entgelt der tariflich Beschäftigten	236.600	281.000	258.992,56
	4300	Versorgungskassenbeiträge Beamte	59.200	40.400	42.029,40
	4340	Versorgungskassenbeiträge der tarifl. Beschäftigten	18.500	22.600	20.235,74
	4440	Sozialversicherung der tariflich Beschäftigten	48.800	58.700	53.947,21
	4500	Beihilfen, Unterstützungen	14.200	15.200	17.538,79
		<u>Summe UA</u>	<b>490.800</b>	<b>462.500</b>	<b>454.764,25</b>
<b>1110</b>		<b>Kommunale Verkehrsüberwachung</b>			
	4140	Entgelt der tariflich Beschäftigten	0	0	552,95
	4340	Versorgungskassenbeiträge der tarifl. Beschäftigten	0	0	0,00
	4440	Sozialversicherung der tariflich Beschäftigten	0	0	0,00
		<u>Summe UA</u>	<b>0</b>	<b>0</b>	<b>552,95</b>
<b>1120</b>		<b>Umweltschutz</b>			
	4140	Entgelt der tariflich Beschäftigten	88.200	9.300	8.818,28
	4340	Versorgungskassenbeiträge der tarifl. Beschäftigten	6.400	0	0,00
	4440	Sozialversicherung der tariflich Beschäftigten	17.600	1.200	1.005,47
		<u>Summe UA</u>	<b>112.200</b>	<b>10.500</b>	<b>9.823,75</b>
<b>1300</b>		<b>Brandschutz</b>			
	4000	Aufw. f. ehrenamtl. Tätigkeit - Sonstige	300	300	120,00
	4060	Aufw. f. ehrenamtl. Tätigkeit - Kommandanten	26.500	26.500	26.866,29
	4061	Aufw. f. ehrenamtl. Tätigkeit - Verdienstausfall	13.000	10.000	6.016,53
	4140	Entgelt der tariflich Beschäftigten	145.100	107.800	98.900,63
	4340	Versorgungskassenbeiträge der tarifl. Beschäftigten	11.700	8.800	7.996,66
	4440	Sozialversicherung der tariflich Beschäftigten	31.400	23.200	20.636,50
	4480	Sozialversicherung - Kommandanten	0	0	566,47
	4500	Beihilfen, Unterstützungen	4.000	4.000	3.481,21
		<u>Summe UA</u>	<b>232.000</b>	<b>180.600</b>	<b>164.584,29</b>
<b>2000</b>		<b>Allgemeine Schulverwaltung</b>			
	4140	Entgelt der tariflich Beschäftigten	52.900	49.600	46.723,17
	4340	Versorgungskassenbeiträge der tarifl. Beschäftigten	4.200	4.000	3.711,76
	4440	Sozialversicherung der tariflich Beschäftigten	11.100	10.400	9.774,89
		<u>Summe UA</u>	<b>68.200</b>	<b>64.000</b>	<b>60.209,82</b>



Unter- abschnitt	Grp. Nr.	Haushaltsstelle Bezeichnung	2024	2023	2022
			Ansatz in €	Ansatz in €	Ergebnis in €
<b>2112</b>		<b>Schulgebäude II: Gunzenhausen-Süd</b>			
	4140	Entgelt der tariflich Beschäftigten	61.800	57.800	47.812,75
	4340	Versorgungskassenbeiträge der tarifl. Beschäftigten	4.800	4.600	3.822,91
	4440	Sozialversicherung der tariflich Beschäftigten	12.900	12.100	10.072,11
		<u>Summe UA</u>	<b>79.500</b>	<b>74.500</b>	<b>61.707,77</b>
<b>2150</b>		<b>Schulgebäude I - Stephani-Schulhaus</b>			
	4140	Entgelt der tariflich Beschäftigten	101.400	95.300	89.364,68
	4340	Versorgungskassenbeiträge der tarifl. Beschäftigten	7.900	7.700	7.113,56
	4440	Sozialversicherung der tariflich Beschäftigten	21.000	20.000	18.767,95
		<u>Summe UA</u>	<b>130.300</b>	<b>123.000</b>	<b>115.246,19</b>
<b>2430</b>		<b>Wirtschaftsschulen</b>			
	4300	Versorgungskassenbeiträge Beamte	17.100	20.400	16.014,19
		<u>Summe UA</u>	<b>17.100</b>	<b>20.400</b>	<b>16.014,19</b>
<b>2900</b>		<b>Schülerbeförderung - GS Stephanischule</b>			
	4140	Entgelt der tariflich Beschäftigten	2.500	2.300	2.142,13
	4340	Versorgungskassenbeiträge der tarifl. Beschäftigten	200	200	166,28
	4440	Sozialversicherung der tariflich Beschäftigten	500	500	448,57
		<u>Summe UA</u>	<b>3.200</b>	<b>3.000</b>	<b>2.756,98</b>
<b>2903</b>		<b>Schülerbeförderung - GS Gunzenhausen-Süd</b>			
	4140	Entgelt der tariflich Beschäftigten	4.900	4.600	4.412,50
	4340	Versorgungskassenbeiträge der tarifl. Beschäftigten	400	400	355,00
	4440	Sozialversicherung der tariflich Beschäftigten	1.000	1.000	926,84
		<u>Summe UA</u>	<b>6.300</b>	<b>6.000</b>	<b>5.694,34</b>
<b>3000</b>		<b>Verwaltung kultureller Angelegenheiten</b>			
	4140	Entgelt der tariflich Beschäftigten	62.000	59.100	53.072,21
	4340	Versorgungskassenbeiträge der tarifl. Beschäftigten	4.600	4.400	4.284,23
	4440	Sozialversicherung der tariflich Beschäftigten	13.300	12.700	11.139,44
		<u>Summe UA</u>	<b>79.900</b>	<b>76.200</b>	<b>68.495,88</b>
<b>3213</b>		<b>Stadtarchiv</b>			
	4100	Beamtenbezüge	61.800	56.400	56.457,94
	4300	Versorgungskassenbeiträge	22.200	24.100	20.728,47
	4500	Beihilfen, Unterstützungen	9.100	9.000	9.773,11
		<u>Summe UA</u>	<b>93.100</b>	<b>89.500</b>	<b>86.959,52</b>
<b>3500</b>		<b>Volkshochschulen</b>			
	4140	Entgelt der tariflich Beschäftigten	0	0	0,00
	4300	Versorgungskassenbeiträge	6.100	6.600	5.656,22
	4340	Versorgungskassenbeiträge der tarifl. Beschäftigten	0	0	0,00
	4440	Sozialversicherung der tariflich Beschäftigten	0	0	0,00
	4500	Beihilfen, Unterstützungen	1.200	1.100	1.264,72
		<u>Summe UA</u>	<b>7.300</b>	<b>7.700</b>	<b>6.920,94</b>
<b>3520</b>		<b>Stadt- und Schulbücherei</b>			
	4140	Entgelt der tariflich Beschäftigten	228.300	213.700	205.485,96
	4340	Versorgungskassenbeiträge der tarifl. Beschäftigten	17.100	16.300	15.027,51
	4440	Sozialversicherung der tariflich Beschäftigten	50.100	46.300	44.739,63
	4500	Beihilfen, Unterstützungen	100	100	46,32
		<u>Summe UA</u>	<b>295.600</b>	<b>276.400</b>	<b>265.299,42</b>
<b>3650</b>		<b>Denkmalschutz und -pflege</b>			
	4140	Entgelt der tariflich Beschäftigten	2.900	0	1.680,00
	4160	Sonstige persönliche Ausgaben	300	300	273,39
	4440	Sozialversicherung der tariflich Beschäftigten	800	0	475,26
		<u>Summe UA</u>	<b>4.000</b>	<b>300</b>	<b>2.428,65</b>

Unter- abschnitt	Grp. Nr.	Haushaltsstelle Bezeichnung	2024	2023	2022
			Ansatz in €	Ansatz in €	Ergebnis in €
<b>4000</b>		<b>Verwaltung der sozialen Angelegenheiten</b>			
	4100	Beamtenbezüge	41.500	38.000	38.004,77
	4140	Entgelt der tariflich Beschäftigten	77.700	75.400	71.848,06
	4300	Versorgungskassenbeiträge Beamte	22.700	24.700	29.520,76
	4340	Versorgungskassenbeiträge der tarifl. Beschäftigten	6.200	6.100	5.756,55
	4440	Sozialversicherung der tariflich Beschäftigten	16.400	15.900	15.121,43
	4500	Beihilfen, Unterstützungen	6.900	6.300	7.381,00
		<u>Summe UA</u>	<b>171.400</b>	<b>166.400</b>	<b>167.632,57</b>
<b>4601</b>		<b>Kinderspielplätze</b>			
	4160	Sonstige Persönliche Ausgaben	100	100	25,56
		<u>Summe UA</u>	<b>100</b>	<b>100</b>	<b>25,56</b>
<b>4602</b>		<b>Einrichtungen der Jugendarbeit</b>			
	4140	Entgelt der tariflich Beschäftigten	40.500	70.200	65.918,16
	4340	Versorgungskassenbeiträge der tarifl. Beschäftigten	3.200	5.700	5.335,23
	4440	Sozialversicherung der tariflich Beschäftigten	7.900	13.500	12.964,38
		<u>Summe UA</u>	<b>51.600</b>	<b>89.400</b>	<b>84.217,77</b>
<b>5800</b>		<b>Park- und Gartenanlagen</b>			
	4140	Entgelt der tariflich Beschäftigten	125.400	115.200	109.765,23
	4340	Versorgungskassenbeiträge der tarifl. Beschäftigten	10.000	9.200	8.708,83
	4440	Sozialversicherung der tariflich Beschäftigten	26.600	24.300	23.134,49
	4500	Beihilfen, Unterstützungen	100	100	23,16
		<u>Summe UA</u>	<b>162.100</b>	<b>148.800</b>	<b>141.631,71</b>
<b>5900</b>		<b>Sonstige Erholungseinrichtungen</b>			
	4100	Beamtenbezüge	131.500	117.800	113.279,49
	4140	Entgelt der tariflich Beschäftigten	511.800	475.700	433.452,22
	4300	Versorgungskassenbeiträge Beamte	72.300	78.800	65.221,11
	4340	Versorgungskassenbeiträge der tarifl. Beschäftigten	37.100	33.900	30.094,20
	4440	Sozialversicherung der tariflich Beschäftigten	108.000	98.700	89.648,75
	4500	Beihilfen, Unterstützungen	8.500	7.800	8.447,67
		<u>Summe UA</u>	<b>869.200</b>	<b>812.700</b>	<b>740.143,44</b>
<b>6000</b>		<b>Allgemeine Bauverwaltung</b>			
	4100	Beamtenbezüge	0	0	0,00
	4140	Entgelt der tariflich Beschäftigten	182.400	194.000	180.483,27
	4300	Versorgungskassenbeiträge Beamte	24.700	26.300	23.094,46
	4340	Versorgungskassenbeiträge der tarifl. Beschäftigten	14.600	15.700	14.428,49
	4440	Sozialversicherung der tariflich Beschäftigten	36.900	40.300	38.236,05
	4500	Beihilfen, Unterstützungen	22.900	16.000	17.998,74
		<u>Summe UA</u>	<b>281.500</b>	<b>292.300</b>	<b>274.241,01</b>
<b>6010</b>		<b>Stadtbauamt</b>			
	4140	Entgelt der tariflich Beschäftigten	556.500	517.100	423.354,02
	4300	Versorgungskassenbeiträge Beamte	23.400	25.200	21.865,83
	4340	Versorgungskassenbeiträge der tarifl. Beschäftigten	44.500	41.900	32.072,15
	4440	Sozialversicherung der tariflich Beschäftigten	113.700	97.400	87.944,26
	4500	Beihilfen, Unterstützungen	7.200	6.900	8.055,34
		<u>Summe UA</u>	<b>745.300</b>	<b>688.500</b>	<b>573.291,60</b>
<b>7000</b>		<b>Abwasserbeseitigung</b>			
	4140	Entgelt der tariflich Beschäftigten	467.600	446.400	366.404,92
	4340	Versorgungskassenbeiträge der tarifl. Beschäftigten	37.400	35.900	29.082,80
	4440	Sozialversicherung der tariflich Beschäftigten	97.700	92.500	75.866,68
	4500	Beihilfen, Unterstützungen	1.000	1.000	1.961,54
		<u>Summe UA</u>	<b>603.700</b>	<b>575.800</b>	<b>473.315,94</b>
<b>7500</b>		<b>Bestattungswesen</b>			
	4140	Entgelt der tariflich Beschäftigten	92.200	102.100	97.384,53
	4340	Versorgungskassenbeiträge der tarifl. Beschäftigten	7.400	8.100	8.185,20
	4440	Sozialversicherung der tariflich Beschäftigten	19.300	21.500	20.462,87
		<u>Summe UA</u>	<b>118.900</b>	<b>131.700</b>	<b>126.032,60</b>

Unter- abschnitt	Grp. Nr.	Haushaltsstelle Bezeichnung	2024	2023	2022
			Ansatz in €	Ansatz in €	Ergebnis in €
<b>7620</b>	4160	<b>Gemeindewaagen</b>			
		Sonstige persönliche Ausgaben	0	0	0,00
		<u>Summe UA</u>	<b>0</b>	<b>0</b>	<b>0,00</b>
<b>7710</b>		<b>Bauhof</b>			
		4140 Entgelt der tariflich Beschäftigten	1.272.000	1.150.000	1.089.678,94
		4340 Versorgungskassenbeiträge der tarifl. Beschäftigten	100.600	93.000	88.132,50
		4440 Sozialversicherung der tariflich Beschäftigten	265.100	240.800	228.523,15
		4500 Beihilfen, Unterstützungen	900	700	1.194,39
		<u>Summe UA</u>	<b>1.638.600</b>	<b>1.484.500</b>	<b>1.407.528,98</b>
<b>7900</b>		<b>Fremdenverkehr</b>			
		4140 Entgelt der tariflich Beschäftigten	282.800	260.300	241.066,06
		4300 Versorgungskassenbeiträge Beamte	7.700	8.400	7.180,77
		4340 Versorgungskassenbeiträge der tarifl. Beschäftigten	22.100	20.500	17.850,52
		4440 Sozialversicherung der tariflich Beschäftigten	57.700	52.200	47.884,31
		4500 Beihilfen, Unterstützungen	2.100	2.000	2.301,37
		<u>Summe UA</u>	<b>372.400</b>	<b>343.400</b>	<b>316.283,03</b>
<b>7910</b>		<b>Sonstige Förderung Wirtschaft u. Verkehr</b>			
		4140 Entgelt der tariflich Beschäftigten	109.200	105.700	118.890,04
		4340 Versorgungskassenbeiträge der tarifl. Beschäftigten	8.600	8.600	9.505,08
		4440 Sozialversicherung für tariflich Beschäftigte	22.500	21.900	23.960,80
		4500 Beihilfen, Unterstützungen	100	100	23,16
		<u>Summe UA</u>	<b>140.400</b>	<b>136.300</b>	<b>152.379,08</b>
<b>7920</b>		<b>"Haus des Gastes"</b>			
		4140 Entgelt der tariflich Beschäftigten	46.000	42.900	43.062,51
		4340 Versorgungskassenbeiträge der tarifl. Beschäftigten	3.600	3.400	3.127,82
		4440 Sozialversicherung der tariflich Beschäftigten	9.700	9.000	9.047,75
		4500 Beihilfen, Unterstützungen	0	0	9,06
		<u>Summe UA</u>	<b>59.300</b>	<b>55.300</b>	<b>55.247,14</b>
<b>8400</b>		<b>Stadthalle</b>			
		4140 Entgelt der tariflich Beschäftigten	234.000	265.100	215.058,94
		4340 Versorgungskassenbeiträge der tarifl. Beschäftigten	18.300	21.300	16.831,39
		4440 Sozialversicherung der tariflich Beschäftigten	47.400	54.900	44.882,65
		<u>Summe UA</u>	<b>299.700</b>	<b>341.300</b>	<b>276.772,98</b>

Unter- abschnitt	Grp. Nr.	Haushaltsstelle Bezeichnung	2024	2023	2022
			Ansatz in €	Ansatz in €	Ergebnis in €
		<b>Zusammenstellung:</b>			
0000		Gemeindeorgane	392.900	374.300	366.886,10
0200		Hauptamt	582.300	543.600	566.842,23
0210		Personalamt	307.100	298.200	337.225,09
0220		Datenschutz	30.100	25.000	26.056,96
0300		Finanz- und Steuerverwaltung	1.171.200	1.043.100	935.167,45
0350		Liegenschaftsverwaltung	235.900	221.400	207.578,50
0500		Standesamt	229.600	191.000	162.491,75
0520		Wahlen und Statistik	15.000	20.000	0,00
0600		Einrichtungen für die gesamte Verwaltung	919.400	892.900	783.101,45
0800		Einrichtungen, Maßn. f. Verw.-Angehörige	114.900	93.600	84.293,43
1000		Polizei	100	600	81,66
1100		Öffentliche Sicherheit und Ordnung	490.800	462.500	454.764,25
1110		Kommunale Verkehrsüberwachung	0	0	552,95
1120		Umweltschutz	112.200	10.500	9.823,75
1300		Brandschutz	232.000	180.600	164.584,29
2000		Allgemeine Schulverwaltung	68.200	64.000	60.209,82
2112		Schulgebäude II: Gunzenhausen-Süd	79.500	74.500	61.707,77
2150		Schulgebäude I - Stephani-Schulhaus	130.300	123.000	115.246,19
2430		Wirtschaftsschulen	17.100	20.400	16.014,19
2900		Schülerbeförderung - GS Stephanischule	3.200	3.000	2.756,98
2903		Schülerbeförderung - GS Gunzenhausen-Süd	6.300	6.000	5.694,34
3000		Verwaltung kultureller Angelegenheiten	79.900	76.200	68.495,88
3213		Stadtarchiv	93.100	89.500	86.959,52
3500		Volkshochschulen	7.300	7.700	6.920,94
3520		Stadt- und Schulbücherei	295.600	276.400	265.299,42
3650		Denkmalschutz und -pflege	4.000	300	2.428,65
4000		Verwaltung der sozialen Angelegenheiten	171.400	166.400	167.632,57
4601		Kinderspielplätze	100	100	25,56
4602		Einrichtungen der Jugendarbeit	51.600	89.400	84.217,77
5800		Park- und Gartenanlagen	162.100	148.800	141.631,71
5900		Sonstige Erholungseinrichtungen	869.200	812.700	740.143,44
6000		Allgemeine Bauverwaltung	281.500	292.300	274.241,01
6010		Stadtbauamt	745.300	688.500	573.291,60
7000		Abwasserbeseitigung	603.700	575.800	473.315,94
7500		Bestattungswesen	118.900	131.700	126.032,60
7620		Gemeindewaagen	0	0	0,00
7710		Bauhof	1.638.600	1.484.500	1.407.528,98
7900		Fremdenverkehr	372.400	343.400	316.283,03
7910		Sonstige Förderung Wirtschaft u. Verkehr	140.400	136.300	152.379,08
7920		"Haus des Gastes"	59.300	55.300	55.247,14
8400		Stadthalle	299.700	341.300	276.772,98
		<b>Summe insgesamt:</b>	<b>11.132.200</b>	<b>10.364.800</b>	<b>9.579.926,97</b>

**ÜBERSICHT über die aus VERPFLICHTUNGSERMÄCHTIGUNGEN voraussichtlich fällig werdenden Ausgaben**

Verpflichtungsermächtigungen im Haushaltsplan des Jahres	Voraussichtlich fällige Ausgaben - in Euro -					Erläuterungen
	2025	2026	2027	2028	2029	
1	2	3	4	5	6	7
1300 <b><u>Brandschutz</u></b>						
.9350 Erwerb von beweglichem Vermögen						
- Vollzug Feuerwehrbedarfsplan	150.000	250.000				
- Ersatzbeschaffung Feuerwehrdrehleiter	700.000	300.000				
4640 <b><u>Tageseinrichtungen für Kinder</u></b>						
.9880 Baukostenzuschuss der Stadt Gunzenhausen	1.000.000	200.000				
4649 <b><u>Kindertagesstätte Wald</u></b>						
.9880 Baukostenzuschuss der Stadt Gunzenhausen	200.000					
6301 <b><u>Straßenbau Stadtteile</u></b>						
.9821 Kostenanteil Radweg Unterschw./Cronheim/Oberwurmb.	0	500.000	500.000			
6304 <b><u>Straßenbau Stadtteile</u></b>						
.9540 Erweiterung einer Brücke in Nordstetten	350.000					
6310 <b><u>Erschließung von Gewerbegebieten</u></b>						
.9510 Erschließungsstraßen Gewerbegebiet "GUN-Nord"	100.000					
6751 <b><u>Erschließung von Gewerbegebieten</u></b>						
.9350 Erwerb von beweglichem Vermögen (Streuer u. Räumschild)	30.000					
7007 <b><u>Kanalauswechslungen</u></b>						
.9520 Baukosten Kanalsanierungen (Laubenzedel Nord)	400.000					

**ÜBERSICHT über die aus VERPFLICHTUNGSERMÄCHTIGUNGEN voraussichtlich fällig werdenden Ausgaben**

Verpflichtungsermächtigungen im Haushaltsplan des Jahres	Voraussichtlich fällige Ausgaben - in Euro -					Erläuterungen
	2025	2026	2027	2028	2029	
1	2	3	4	5	6	7
7013 <b>Zentralkläranlage Gunzenhausen</b>						
.9530 Optimierung biologische Reinigungsstufe	1.000.000	350.000				
.9540 Neubau der Fällmittelstation	200.000	170.000				
.9550 Verbesserung der Schlammbehandlung	1.500.000	1.050.000				
7710 <b>Bauhof</b>						
.9350 Erwerb von beweglichem Vermögen (Ersatzbesch. LKW/Unimog)	235.000					
7800 <b>Förderung der Land- und Forstwirtschaft</b>						
.9500 Baukosten Wirtschaftswege	50.000					
8180 <b>Versorgung TK-Infrastruktur</b>						
.9520 Maßnahmen zur Breitbanderschließung	4.600.000					
8800 <b>Allgemeines Grundvermögen</b>						
.9410 Errichtung von Dorfgemeinschaftshäusern	100.000					
.9440 Sanierung des Bahnhofsgebäude	2.000.000					
.9441 Sanierung des Bahnhofsgebäude (EFRE)	2.000.000					
<b>Gesamtbetrag:</b>	<b>14.615.000</b>	<b>2.820.000</b>	<b>500.000</b>	<b>0</b>	<b>0</b>	

## Übersicht über den voraussichtlichen Stand der Schulden

(in 1.000 €)

A r t	Stand zu Beginn des Vorjahres	Stand zu Beginn des Haushaltsjahres				Zugang	Voraus-sichtlicher Abgang	Stand nach Ablauf des Haushalts-jahres			
		3							4	5	6
		Mit Restlaufzeit von			Gesamt-betrag						
bis zu 1 Jahr	1 bis 5 Jahren	mehr als 5 Jahren									
		3a	3b	3c	3d						
1. Schulden aus Krediten von/vom											
1.1 Bund, LAF, ERP-Sondervermögen	0	0	0	0	0	0	0	0			
1.2 Land	0	0	0	0	0	0	0	0			
1.3 Gemeinden und Gemeindeverbänden	0	0	0	0	0	0	0	0			
1.4 Zweckverbänden u. dgl.	0	0	0	0	0	0	0	0			
1.5 sonstigen öffentlichen Bereichen	0	0	0	0	0	0	0	0			
1.6 Kreditmarktmarkt einschließlich Anleihen (Bereiche 5 bis 8, siehe Nr. 1.1 AllgZV-KommGrPI)	19.477	109	356	25.311	25.776	9.400	1.278	33.898			
Summe 1	19.477	109	356	25.311	25.776	9.400	1.278	33.898			
davon entfallen auf Maßnahmen, die überwiegend aus Entgelten Dritter finanziert werden (Anlage 4 zu § 5 KommHV-Kameralistik - AllgZV-KommGrPI - Nr. 3.3)	7.801	0	52	9.986	10.038	5.000	507	14.531			
2. Innere Darlehen aus Sonderrücklagen	332	173	159	0	332	0	0	332			
3. Äußere Kassenkredite	0	0	0	0	0	0	0	0			
		Zahlungen im Vorjahr		Voraussichtliche Zahlungen im Haushaltsjahr		Stand der Verpflichtungen zu Beginn des Haushaltsjahres	Voraus-sichtlicher Zugang	Voraus-sichtlicher Abgang	Stand der Verpflichtungen nach Ablauf des Haushaltsjahres		
		Gesamt-betrag	Investiver Anteil	Gesamt-betrag	Investiver Anteil						
4.1 Belastungen aus Rechtsgeschäften, die Kreditaufnahmen wirtschaftlich gleichkommen	0	0	0	0	0	0	0	0			
4.2.1 Bürgschaften	0	0	0	0	0	4.871	0	458	4.413		





**Übersicht**  
**über den voraussichtlichen Stand der Rücklagen**

(in 1.000 €)

A r t	Stand zu Beginn des Vorjahres  01.01.2023	Stand zu Beginn des Haushalts- jahres  01.01.2024	V o r a u s s i c h t l i c h e r		Stand am Ende des Haushalts- jahres  31.12.2024
			Zugänge nach dem Haushaltsplan	Abgänge nach dem Haushaltsplan	
1. Allgemeine Rücklage	1.202	1.202	0	56	1.146
2. Sonderrücklagen	245	-14	858	0	844
- Partnerschaftsfonds	159	159	0	0	159
- Magdalena-Bodo-Fonds	173	173	0	0	173
- Straßenreinigung	18	18	0	0	18
- Abwasserbeseitigung	-109	-367	858	0	491
- Bestattungswesen	4	3	0	0	3
3. Versorgungsrücklage	0	0	0	0	0
	1.447	1.188	858	56	1.990

Nachrichtlich:

Berechnung des Mindestbetrages der Allgemeinen Rücklage zu Beginn des Haushaltsjahres  
(§ 20 Abs. 2 KommHV)

Ausgaben des Verwaltungshaushaltes der letzten 3 Jahre

HJ 2021	45.489
HJ 2022	46.878
HJ 2023	43.461
Gesamt	135.828

Durchschnitt der letzten 3 Jahre 45.276

Davon 1 v.H. 453



**Vermögensübersicht**

(in 1.000 €)

<u>Aufgabenbereich</u>	Stand zu Beginn des Haushalts- jahres	Zugang	Abgang	Stand am Ende des Haushalts- jahres
Vermögensart				
<b><u>A. Vermögen nach § 76 Abs. 1 KommHV</u></b>				
<b>1. Forderungen des Anlagevermögens</b>				
1.1 Beteiligungen sowie Wertpapiere, die die Gemeinde zum Zweck der Beteiligung erworben hat	72	0	0	72
1.2 Forderungen aus Darlehen, die die Gemeinde aus Mitteln des Haushalts in Erfüllung einer Aufgabe gewährt hat	110	0	2	108
1.3 Kapitaleinlagen der Gemeinde in Zweckverbänden oder anderen kommunalen Zusammenschlüssen	16	0	0	16
1.4 das von der Gemeinde in ihre Eigenbetriebe bzw. Eigengesellschaften eingebrachte Eigenkapital	2.075	0	0	2.075
<b>2. Geldanlagen</b>				
2.1 Wertpapiere	0	0	0	0
2.2 Einlagen bei Geldinstituten	1.202		56	1.146
2.3 Sonstige Forderungen	0	0	0	0
<b><u>B. Vermögen nach § 76 Abs. 2 KommHV</u></b>				
Gliederung nach Einzelplänen und Abschnitten des Haushaltsplans, Gruppierung nach den in den Anlagenachweisen ausgewiesenen Anlagegruppen	15.924	391	593	15.722
	19.399	391	651	19.139



## Von der Stadt Gunzenhausen übernommene Bürgschaften

<u>Übernommen für</u>	B e t r a g	Übernommen	Zum 31.12.2024 noch beansprucht
G l ä u b i g e r	€	am	€
<b><u>Hospitalstiftung Gunzenhausen</u></b>			
Kreditanstalt für Wiederaufbau	400.000,00	23.06.2005	151.879,32
Vereinigte Sparkassen Gunzenhausen	1.600.000,00	31.01.2020	1.600.000,00
Vereinigte Sparkassen Gunzenhausen	1.200.000,00	26.11.2020	1.080.000,00
Summe Hospitalstiftung	3.200.000,00		2.831.879,32
<b><u>Stadtwerke Gunzenhausen</u></b>			
Kreditanstalt für Wiederaufbau	1.331.000,00	17.08.2005	73.918,00
Vereinigte Sparkassen Gunzenhausen	1.200.000,00	10.07.2017	324.324,12
Vereinigte Sparkassen Gunzenhausen	560.000,00	10.07.2017	294.736,66
Vereinigte Sparkassen Gunzenhausen	800.000,00	10.07.2017	216.216,15
Vereinigte Sparkassen Gunzenhausen	1.200.000,00	10.07.2017	631.578,94
Summe Stadtwerke	5.091.000,00		1.540.773,87
<b><u>Mobilitäts- und Verkehrs-GmbH (MVG-GUN)</u></b>			
Vereinigte Sparkassen Gunzenhausen	40.000,00	21.02.2022	40.000,00
Summe MVG-GUN	40.000,00		40.000,00
<b>Gesamt - Summe</b>	<b>8.331.000,00</b>		<b>4.412.653,19</b>



**ÜBERSICHT zur Beurteilung der dauernden LEISTUNGSFÄHIGKEIT**

- in 1.000 € -

	2023	2024	2025	2026	2027
1. Zuführung zum Vermögenshaushalt (Gr. 86)	152	1.265	214	5.576	3.701
abzüglich:					
1.1 Zuführung zum Vermögenshaushalt - Sonderrücklagen	0	858	126	0	0
1.2 Bedarfszuweisungen (UGr. 051)	0	0	0	0	0
1.3 Zuführung vom Vermögenshaushalt (Gr 28)	259	0	0	237	0
1.4 ordentliche Tilgung von Krediten	1.300	1.279	1.458	1.491	1.744
zuzüglich:					
1.5 Rückflüsse von Darlehen (Gr. 32)	2	2	3	3	3
1.6 Investitionspauschalen nach Art. 12 FAG (Haushaltsstelle 90.361)	243	280	280	280	280
<b>2. Bereinigtes Ergebnis</b>	<b>-1.162</b>	<b>-590</b>	<b>-1.087</b>	<b>4.131</b>	<b>2.240</b>
Ergänzende Angaben zum Verwaltungshaushalt					
3. Einmalige Einnahmen	0	0	0	0	0
4. Einmalige Ausgaben	0	0	0	0	0
Nachrichtliche Angaben					
5. Ausgaben für den Erwerb von immateriellen Vermögensgegenständen und beweglichen Sachen des Anlagevermögens (UGr. 934 + 935)	958	596	1.170	575	375
6. Baumaßnahmen an Straßen (Nr. 2.42 Allg.ZV-KommGrPI)					
Ausgaben (Gr. 94-96)	435	2.017	955	570	570
Einnahmen (Gr. 35, 36) aus Zuwendungen, Beiträgen und ähnlichen Entgelten	423	306	350	350	348
7. Außerordentliche Tilgung von Krediten und Tilgung zur Umschuldung	0	0	0	0	0
8. Renten (Leibrenten) für die Abtretung von Grundstücken (aus UGr. 932)	0	0	0	0	0
9. Leasingraten (soweit vermögenswirksam)	0	0	0	0	0
10. Kalkulatorische Abschreibungen kostenrechnender Einrichtungen (UGr. 680)	647	593	668	701	701

## 11. Entwicklung der Kassenkredite

### Im Vorjahr:

In der Haushaltssatzung festgesetzter Höchstbetrag: 3.500 TEUR

	Jan TEUR	Feb TEUR	März TEUR	Apr TEUR	Mai TEUR	Juni TEUR	Juli TEUR	Aug TEUR	Sept TEUR	Okt TEUR	Nov TEUR	Dez TEUR	Durchschnitt TEUR
Maximaler Betrag	0	0	0	0	0	0	0	0	0	0	0	0	0
Niedrigste Ausschöpfung	0	0	0	0	0	0	0	0	0	0	0	0	0
Durchschnittl. Inanspruchnahme	0	0	0	0	0	0	0	0	0	0	0	0	0

### Im Vorvorjahr:

In der Haushaltssatzung festgesetzter Höchstbetrag: 3.500 TEUR

	Jan TEUR	Feb TEUR	März TEUR	Apr TEUR	Mai TEUR	Juni TEUR	Juli TEUR	Aug TEUR	Sept TEUR	Okt TEUR	Nov TEUR	Dez TEUR	Durchschnitt TEUR
Maximaler Betrag	0	0	0	0	0	0	0	0	0	0	0	0	0
Niedrigste Ausschöpfung	0	0	0	0	0	0	0	0	0	0	0	0	0
Durchschnittl. Inanspruchnahme	0	0	0	0	0	0	0	0	0	0	0	0	0



# **Finanzplan und Investitionsliste**

**für die Jahre 2023 - 2027**

## Finanzplan für die Jahre 2023 - 2027

### Teil I - Einnahmen und Ausgaben nach Arten

Lfd. Nr.	Grupp.-nummer	Einnahme- bzw. Ausgabeart	2023 TEUR	2024 TEUR	2025 TEUR	2026 TEUR	2027 TEUR
<b>Einnahmen des Verwaltungshaushalts</b>							
<i>Steuern, allgemeine Zuweisungen und Umlagen</i>							
01	000,001	Grundsteuern A und B	2.270	2.455	2.500	2.550	2.600
02	003,004	Gewerbesteuer nach Ertrag und Kapital (einschließlich Lohnsummensteuer)	10.002	11.857	12.500	13.075	13.500
03	010	Gemeindeanteil an der Einkommensteuer	10.036	10.250	11.050	11.670	12.200
04	012	Gemeindeanteil an der Umsatzsteuer	1.500	1.740	1.800	1.830	1.870
05	02,03	Andere Steuern und steuerähnliche Einnahmen	49	49	50	50	50
<b>06</b>	<b>00-03</b>	<b>Steuern zusammen</b>	<b>23.857</b>	<b>26.351</b>	<b>27.900</b>	<b>29.175</b>	<b>30.220</b>
07	04-06	Allgemeine Zuweisungen	2.523	3.148	1.830	4.794	4.044
08	07	Allgemeine Umlagen	0	0	0	0	0
09	08	Allgemeine Zuweisungen aus besonderen Abrechnungsverfahren	0	220	0	0	0
<b>10</b>	<b>0</b>	<b>Steuern, Allgemeine Zuweisungen und Umlagen zusammen (Hauptgruppe 0)</b>	<b>26.380</b>	<b>29.719</b>	<b>29.730</b>	<b>33.969</b>	<b>34.264</b>
<i>Einnahmen aus Verwaltung und Betrieb</i>							
11	10,11,12	Gebühren und ähnliche Entgelte, zweckgebundene Abgaben	4.468	5.749	5.860	6.000	6.250
12	13,14,15	Einnahmen aus Verkauf, Mieten, Pachten, sonstige Verwaltungs- und Betriebseinnahmen	2.329	2.363	2.460	2.545	2.635
<i>Erstattungen von Ausgaben des Verwaltungshaushalts Zuweisungen und Zuschüsse für laufende Zwecke</i>							
13	160,170	vom Bund, ERP-Sondervermögen	11	0	0	0	0
14	161,171	vom Land	4.848	5.397	5.700	6.000	6.350
15	162,163 172,173	von Gemeinden, Gemeindeverbänden und Zweckverbänden	1.270	1.306	1.335	1.365	1.400
16	164-168 174-178	von sonstigen Bereichen	363	356	365	370	375
17	169	Innere Verrechnungen	1.776	1.881	1.900	1.950	2.000
<b>18</b>	<b>1</b>	<b>Einnahmen aus Verwaltung und Betrieb zusammen (Hauptgruppe 1)</b>	<b>15.065</b>	<b>17.052</b>	<b>17.620</b>	<b>18.230</b>	<b>19.010</b>
<i>Sonstige Finanzeinnahmen</i>							
19	20	Zinseinnahmen	27	66	70	70	70
20	23	Schuldendiensthilfen	0	0	0	0	0
21	21,22,24-26	Übrige Finanzeinnahmen	650	659	670	680	690
22	27	Kalkulatorische Einnahmen	1.079	971	1.100	1.300	1.500
23	280	Zuführung vom Vermögenshaushalt (ohne Sonder- rücklagen)	0	0	0	0	0
24	283	Zuführung vom Vermögenshaushalt (Sonderrück- lagen zum Ausgleich von Gebührenschwankungen)	259	0	0	237	0
<b>25</b>	<b>2</b>	<b>Sonstige Finanzeinnahmen zusammen (Hauptgruppe 2)</b>	<b>2.015</b>	<b>1.696</b>	<b>1.840</b>	<b>2.287</b>	<b>2.260</b>
<b>26</b>	<b>0-2</b>	<b>Einnahmen des Verwaltungshaushalts zusammen (Hauptgruppen 0 - 2)</b>	<b>43.460</b>	<b>48.467</b>	<b>49.190</b>	<b>54.486</b>	<b>55.534</b>

Lfd. Nr.	Grupp.-nummer	Einnahme- bzw. Ausgabeart	2023 TEUR	2024 TEUR	2025 TEUR	2026 TEUR	2027 TEUR
<b>Einnahmen des Vermögenshaushaltes</b>							
<i>Zuführung vom Verwaltungshaushalt</i>							
27	300	Zuführung vom Verwaltungshaushalt (ohne Sonderrücklagen)	152	407	88	5.576	3.701
28	303	Zuführung vom Verwaltungshaushalt (Sonderrücklagen zum Ausgleich von Gebührenschwankungen)	0	858	126	0	0
<i>Entnahmen aus Rücklagen</i>							
29	310	Entnahme aus Rücklagen (ohne Sonderrücklagen)	0	56	0	0	0
30	313	Entnahme aus Sonderrücklagen zum Ausgleich von Gebührenschwankungen	259	0	0	237	0
31	32,33,34	Rückflüsse von Darlehen und Kapitaleinlagen, Einnahmen aus der Veräußerung von Beteiligungen und von Sachen des Anlagevermögens	1.128	3.352	1.503	1.953	1.703
32	35	Beiträge und ähnliche Entgelte	1.743	5.655	1.076	960	4.740
<i>Zuweisungen und Zuschüsse für Investitionen und Investitionsförderungsmaßnahmen</i>							
33	360	vom Bund, ERP-Sondervermögen	279	5	0	0	0
34	361	vom Land	3.781	2.614	11.480	10.638	6.306
35	362,363	von Gemeinden, Gemeindeverbänden, Zweckverbänden					
36	364-368	von sonstigen Bereichen	38	40	30	30	30
<i>Einnahmen aus Krediten und inneren Darlehen</i>							
37	370	vom Bund, ERP-Sondervermögen					
38	371	vom Land					
39	372,373	von Gemeinden, Gemeindeverbänden, Zweckverbänden					
40	374-378	vom sonstigen öffentlichen Bereich und Kreditmarkt	7.600	9.400	8.700	1.750	0
41	379	Innere Darlehen					
<b>42</b>	<b>3</b>	<b>Einnahmen des Vermögenshaushalts zusammen (Hauptgruppe 3)</b>	<b>14.980</b>	<b>22.387</b>	<b>23.003</b>	<b>21.144</b>	<b>16.480</b>
<b>43</b>	<b>0-3</b>	<b>Summe der Einnahmen (Hauptgruppe 0 - 3)</b>	<b>58.440</b>	<b>70.854</b>	<b>72.193</b>	<b>75.630</b>	<b>72.014</b>

Lfd. Nr.	Grupp.-nummer	Einnahme- bzw. Ausgabeart	2023 TEUR	2024 TEUR	2025 TEUR	2026 TEUR	2027 TEUR
<b>Ausgaben des Verwaltungshaushalts</b>							
44	40-47	<b>Personalausgaben (Hauptgruppe 4)</b>	<b>10.364</b>	<b>11.132</b>	<b>11.355</b>	<b>11.585</b>	<b>11.815</b>
<i>Sächlicher Verwaltungs- und Betriebsaufwand</i>							
45	50-66	Sächlicher Verwaltungs- und Betriebsaufwand (ohne Gruppen 67 und 68)	9.975	10.054	10.150	10.300	10.500
46	670-678	Erstattungen von Ausgaben des Verwaltungshaushalts	146	146	148	150	155
47	679	Innere Verrechnungen	1.776	1.881	1.900	1.950	2.000
48	68	Kalkulatorische Kosten	1.079	971	1.100	1.300	1.500
49	5/6	<b>Sächlicher Verwaltungs- und Betriebsaufwand zusammen (Hauptgruppen 5/6)</b>	<b>12.976</b>	<b>13.052</b>	<b>13.298</b>	<b>13.700</b>	<b>14.155</b>
<i>Zuweisungen und Zuschüsse (nicht für Investitionen)</i>							
50	70	Zuschüsse für laufende Zwecke an soziale oder ähnliche Einrichtungen	7.511	8.571	8.900	9.400	9.900
<i>Zuweisungen und sonstige Zuschüsse für laufende Zwecke, Schuldendienstbeihilfen</i>							
51	710,720	an Bund, ERP-Sondervermögen	0	0	0	0	0
52	711,721	an Land	15	17	17	17	17
53	712,713, 722,723	an Gemeinden, Gemeindeverbände, Zweckverbände und dergleichen	813	805	805	810	820
54	715,716, 725,726	an kommunale und sonstige öffentl. Sonderrechnungen	139	1848	1.200	1.300	1.300
55	714,717,718, 724,727,728	an übrige Bereiche	153	160	165	170	180
56	73-78	Leistungen der Sozialhilfe u. ä.	0	0	0	0	0
57	7	<b>Zuweisungen und Zuschüsse zusammen (Hauptgruppe 7)</b>	<b>8.631</b>	<b>11.401</b>	<b>11.087</b>	<b>11.697</b>	<b>12.217</b>
<i>Sonstige Finanzausgaben</i>							
59	80	Zinsausgaben	274	266	488	743	862
60	81	Gewerbesteuerumlage	1.094	1.203	1.268	1.327	1.370
61	82,83	Allgemeine Zuweisungen und Umlagen	9.889	10.058	11.410	9.788	11.344
62	84,85	Weitere Finanzausgaben, Deckungsreserve	80	90	70	70	70
63	860	Zuführung zum Vermögenshaushalt (ohne Sonderrücklagen)	152	407	88	5.576	3.701
64	863	Zuführung zum Vermögenshaushalt (Sonderrücklagen zum Ausgleich von Gebührenschwankungen)		858	126	0	0
65	8	<b>Sonstige Finanzausgaben zusammen (Hauptgruppe 8)</b>	<b>11.489</b>	<b>12.882</b>	<b>13.450</b>	<b>17.504</b>	<b>17.347</b>
66	4-8	<b>Ausgaben des Verwaltungshaushalts zusammen (Hauptgruppen 4 - 8)</b>	<b>43.460</b>	<b>48.467</b>	<b>49.190</b>	<b>54.486</b>	<b>55.534</b>

Lfd. Nr.	Grupp.-nummer	Einnahme- bzw. Ausgabeart	2023 TEUR	2024 TEUR	2025 TEUR	2026 TEUR	2027 TEUR
<b>Ausgaben des Vermögenshaushalts</b>							
<b><i>Gewährung von Darlehen, Zuweisungen und Zuschüssen für Investitionen</i></b>							
67	920,980	an Bund					
68	921,981	an Land					
69	922,982	an Gemeinden und Gemeindeverbände,					
	923,983	an Zweckverbände und dgl.	197	155	120	620	620
70	924-928 984-988	an übrige Bereiche	2.897	4.501	3.288	2.510	820
<b><i>Vermögenserwerb</i></b>							
71	930, 931	Erwerb von Anlagevermögen (ohne Baumaßnahmen), Kapitaleinlagen, Wertpapiere					
72	932	Erwerb von Grundstücken, grundstücksgleichen Rechten, baulichen Anlagen	602	220	500	600	1.150
73	934-935	Erwerb von immateriellen Vermögensgegenständen und von beweglichen Sachen des Anlagevermögens	958	596	1.170	575	375
74	936	Anteilsrechte	2.450	0	0	0	0
75	94,95,96	Baumaßnahmen	6.317	14.778	16.341	15.111	11.771
<b>76</b>	<b>92,93,94,95, 96,98</b>	<b>Investitionen und Investitionsförderungsmaßnahmen Gesamt</b>	<b>13.421</b>	<b>20.250</b>	<b>21.419</b>	<b>19.416</b>	<b>14.736</b>
<b><i>Zuführung zum Verwaltungshaushalt</i></b>							
77	900	Zuführung zum Verwaltungshaushalt (ohne Sonder- rücklagen)					
78	903	Zuführung zum Verwaltungshaushalt (aus Sonderrück- lagen zum Ausgleich von Gebührenschwankungen)	259			237	0
<b><i>Zuführung an Rücklagen</i></b>							
79	910	Zuführung an Rücklagen (ohne Sonderrücklagen)	0	0	0	0	0
80	913	Zuführung an Sonderrücklagen zum Ausgleich von Gebührenschwankungen	0	858	126	0	0
<b><i>Tilgung von Krediten, Rückzahlung innerer Darlehen</i></b>							
81	970	an Bund					
82	971	an Land					
73	972,973	an Gemeinden und Gemeindeverbände, an Zweckverbände u. dgl.					
84	974-978	an übrige Bereiche	1.300	1.279	1.458	1.491	1.744
85	979	Rückzahlung von inneren Darlehen					
86	992	Deckung von Fehlbeträgen (Soll-Fehlbeträgen)					
87	990,991	Übrige Ausgaben des Vermögenshaushalt					
<b>88</b>	<b>90,91,97,99</b>	<b>Sonstige Ausgaben des Vermögenshaushalts zusammen</b>	<b>1.559</b>	<b>2.137</b>	<b>1.584</b>	<b>1.728</b>	<b>1.744</b>
<b>89</b>	<b>9</b>	<b>Ausgaben des Vermögenshaushalts zusammen (Hauptgruppe 9)</b>	<b>14.980</b>	<b>22.387</b>	<b>23.003</b>	<b>21.144</b>	<b>16.480</b>
<b>90</b>	<b>4-9</b>	<b>Summe der Ausgaben (Hauptgruppen 4 - 9)</b>	<b>58.440</b>	<b>70.854</b>	<b>72.193</b>	<b>75.630</b>	<b>72.014</b>

## Finanzplan für die Jahre 2023 - 2027

### Teil II - Investitionen und Investitionsförderungsmaßnahmen nach Aufgabenbereichen

UA	Maßnahme	Gesamt- kosten TEUR	Vorh. Jahre TEUR	2023 TEUR	2024 TEUR	2025 TEUR	2026 TEUR	2027 TEUR
<b>A. Zuweisungen, Zuschüsse für Investitionen, Gewährung von Krediten</b>								
<b>1120</b>	<b>Umweltschutz</b>							
	Zuschuss für Investitionsmaßnahmen	45		25	5	5	5	5
<b>2951</b>	<b>Jugendverkehrsschule</b>							
	Zuschuss für Investitionsmaßnahmen	10		0	10	0	0	0
<b>3650</b>	<b>Denkmalschutz u. -pflege</b>							
	Denkmalpflegezuschüsse	30		15	0	5	5	5
<b>3700</b>	<b>Kirchen</b>							
	Zuschuss für Investitionsmaßnahmen	25		0	10	5	5	5
<b>4602</b>	<b>Jugendarbeit</b>							
	Zuschuss für Investitionsmaßnahmen	0		0	0	0	0	0
<b>4640</b>	<b>Förderung der Jugendhilfe</b>							
	Baukostenzuschuss Sanierungsmaßnahmen	2.550		0	1.350	400	400	400
	Baukostenzuschuss Neubau Kita Nordstadt	2.848		800	1.760	288	0	0
	Baukostenzuschuss Neubau Kita Südstadt	3.872	3.770	102	0	0	0	0
	Baukostenzuschuss Neubau Kita Frickenfelden	5.265	800	1.700	800	1.440	525	0
	Baukostenzuschuss Kita Kath. Kirche (Hortplätze)	350		200	150	0	0	0
	Baukostenzuschuss Kita Wald (Sanierung/Neubau)	2.850		0	375	1.000	1.345	130
<b>5500</b>	<b>Förderung des Sports</b>							
	Zuschüsse für Investitionsmaßnahmen	88		15	13	20	20	20
<b>5700</b>	<b>Bäder</b>							
	Baukostenzuschuss an Stadtwerke GmbH	100		0	0	0	0	100
<b>5900</b>	<b>Sonstige Erholungseinrichtungen</b>							
	Zuweisungen an den Zweckverbände Altmühl-/ Brombachsee	692		177	155	120	120	120
<b>6100</b>	<b>Altstadtsanierung</b>							
	Zuschuss an die Träger von Sanierungsmaßnahmen	155		35	0	20	50	50
<b>6200</b>	<b>Wohnungsbauförderung u. -fürsorge</b>							
	Zuschüsse zur Förderung des Wohnungsbaus	8		5	3	0	0	0
<b>6304</b>	<b>Straßenbau Stadtteile</b>							
	Kostenanteil Radweg Unterschwaningen - Oberwurb.	1.020		20	0	0	500	500
<b>7000</b>	<b>Abwasserbeseitigung</b>							
	Investitionszuschüsse Regenwassernutzung	15		0	0	5	5	5
<b>7802</b>	<b>Dorferneuerungsmaßnahmen</b>							
	Investitionszuw. an Teilnehmergeb. Cronheim	1.135	1.135	0	0	0	0	0
	Investitionszuw. an Teilnehmergeb. Oberwurbach	405	30	0	25	100	150	100
	<b>Summe Zuweisungen etc.</b>	<b>21.463</b>	<b>5.735</b>	<b>3.094</b>	<b>4.656</b>	<b>3.408</b>	<b>3.130</b>	<b>1.440</b>
<b>B. Investitionen</b>								

UA	Maßnahme	Gesamt- kosten TEUR	Vorh. Jahre TEUR	2023 TEUR	2024 TEUR	2025 TEUR	2026 TEUR	2027 TEUR
<b>0600</b>	<b>Einrichtungen für die gesamte Verwaltung</b>							
	Erwerb von beweglichem Vermögen	485	435	10	10	10	10	10
	Umbaukosten Rathaus (u.a. Barrierefreiheit)	3.150	3.150	0	0	0	0	0
	Neugestaltung Außenanlagen (Rathaushof)	615	580	20	15	0	0	0
	Umrüstung Telekommunikationsnetz	48	48	0	0	0	0	0
<b>0601</b>	<b>Datenverarbeitungsanlage</b>							
	Erwerb von immateriellen/beweglichem Vermögen	1.038	582	107	109	80	80	80
	<b>Summe Einzelplan 0:</b>	<b>5.336</b>	<b>4.795</b>	<b>137</b>	<b>134</b>	<b>90</b>	<b>90</b>	<b>90</b>
<b>1110</b>	<b>Verkehrsüberwachung</b>							
	Erwerb von beweglichem Vermögen	3		0	3	0	0	0
<b>1120</b>	<b>Umweltschutz</b>							
	Erwerb von beweglichem Vermögen	17		1	1	5	5	5
<b>1300</b>	<b>Brandschutz</b>							
	Erwerb von immateriellen/beweglichem Vermögen	1.447		218	129	700	300	100
	Digitale Funkmeldeempfänger	102		0	102	0	0	0
	Errichtung PV-Anlage Feuerwehrzentrale GUN	25		0	25	0	0	0
	Baukosten FWGH Streudorf	143	143	0	0	0	0	0
	Erneuerung Sirenenstandorte	380		100	70	70	70	70
	Errichtung Löschwassersystemen	200		0	100	0	100	0
	Umsetzung Maßnahmen Feuerwehrbedarfsplan	900		0	0	150	250	500
<b>1400</b>	<b>Katastrophenschutz, Zivilschutz</b>							
	Erwerb von beweglichem Vermögen	130		95	35	0	0	0
	<b>Summe Einzelplan 1:</b>	<b>3.347</b>	<b>143</b>	<b>414</b>	<b>465</b>	<b>925</b>	<b>725</b>	<b>675</b>
<b>2110</b>	<b>Stephani-Grundschule</b>							
	Erwerb von immateriellen/beweglichem Vermögen	109		70	9	10	10	10
<b>2112</b>	<b>Schulgebäude II: Gunzenhausen-Süd</b>							
	Erwerb von beweglichem Vermögen	20		0	5	5	5	5
	Erneuerung ELA-Anlage Schulgebäude u. Turnhalle	33		33	0	0	0	0
<b>2113</b>	<b>Grundschule Süd Gunzenhausen</b>							
	Erwerb von immateriellen/beweglichem Vermögen	80		63	2	5	5	5
<b>2150</b>	<b>Schulgebäude I: Stephani-Schulhaus</b>							
	Erwerb von beweglichem Vermögen	23		4	4	5	5	5
	Generalsanierung Schulgebäude	1.805	175	50	180	300	500	600
<b>2151</b>	<b>Generalsanierung Sporthallen/Freisportanlagen</b>							
	Sanierung Sport- und Spielhalle	50		0	50	0	0	0
	Baunebenkosten Freisportanlagen	6		0	6	0	0	0
	<b>Summe Einzelplan 2:</b>	<b>2.126</b>	<b>175</b>	<b>220</b>	<b>256</b>	<b>325</b>	<b>525</b>	<b>625</b>
<b>3210</b>	<b>Museum</b>							
	Erwerb von beweglichem Vermögen einschl. Museumsgegenständen	14		2	3	3	3	3
	Baukosten Museum	300		0	300	0	0	0
<b>3213</b>	<b>Stadtarchiv</b>							

UA	Maßnahme	Gesamt- kosten TEUR	Vorh. Jahre TEUR	2023 TEUR	2024 TEUR	2025 TEUR	2026 TEUR	2027 TEUR
	Erwerb von beweglichem Vermögen	5		1	1	1	1	1
<b>3520</b>	<b>Stadtbücherei</b>							
	Erwerb von immateriellen/beweglichem Vermögen	25		6	4	5	5	5
<b>3650</b>	<b>Denkmalschutz und -pflege</b>							
	Sanierung des Blasturms	500	500	0	0	0	0	0
	<b>Summe Einzelplan 3:</b>	<b>844</b>	<b>500</b>	<b>9</b>	<b>308</b>	<b>9</b>	<b>9</b>	<b>9</b>
<b>4600</b>	<b>Jugendzentrum</b>							
	Erwerb von beweglichem Vermögen	34		1	13	10	5	5
	Baukosten Jugendzentrum/Jugendraum	250			250	0	0	0
<b>4601</b>	<b>Kinderspielplätze</b>							
	Errichtung/Erneuerung von Kinderspielplätzen	1.565		215	1.200	50	50	50
	<b>Summe Einzelplan 4:</b>	<b>1.849</b>	<b>0</b>	<b>216</b>	<b>1.463</b>	<b>60</b>	<b>55</b>	<b>55</b>
<b>5800</b>	<b>Park- und Gartenanlagen</b>							
	Grünordnungsmaßnahmen	40		5	5	10	10	10
<b>5900</b>	<b>Sonstige Erholungseinrichtungen</b>							
	Freiflächengestaltung Altmühlpromenade	427	67	30	330	0	0	0
	Baukosten Wanderwege	20		0	5	5	5	5
	<b>Summe Einzelplan 5:</b>	<b>487</b>	<b>67</b>	<b>35</b>	<b>340</b>	<b>15</b>	<b>15</b>	<b>15</b>
<b>6010</b>	<b>Stadtbauamt</b>							
	Erwerb von immateriellen/beweglichem Vermögen	41		12	20	3	3	3
<b>6100</b>	<b>Städtebauliche Planung, Städtebauförderung, Vermessung, Bauordnung</b>							
	Grunderwerb	0		0	0	0	0	0
	Altstadtsanierung (vorb. Untersuchungen, Ordnungsmaßnahmen)	365		65	105	65	65	65
	Umsetzung von ISEK-Maßnahmen allgemein	330		80	75	50	50	75
	Summe UA 6100:	695		145	180	115	115	140
<b>6200</b>	<b>Wohnungsbauförderung</b>							
	Grunderwerb	1.270		600	220	150	150	150
<b>6300</b>	<b>Gemeindestraßen</b>							
	<b>A. Allgemein</b>							
	Grunderwerb	0		0	0	0	0	0
	Kleinere Straßenbaumaßnahmen	282		60	72	50	50	50
	Grünordnungsmaßnahmen	195		70	0	25	50	50
	Verkehrsberuhigungsmaßnahmen	465		170	145	50	50	50
	Deckenbauarbeiten allgemein	90		0	0	30	30	30
	Erschließung weiterer Baugebiete	440		0	0	100	170	170
	<b>Summe Allgemein:</b>	<b>1.472</b>	<b>0</b>	<b>300</b>	<b>217</b>	<b>255</b>	<b>350</b>	<b>350</b>



UA	Maßnahme	Gesamt- kosten TEUR	Vorh. Jahre TEUR	2023 TEUR	2024 TEUR	2025 TEUR	2026 TEUR	2027 TEUR
<b>B. Kernstadt</b>								
	Straßenbau Erweiterung Baugeb. Reutberg III	440	190	0	250	0	0	0
	Herstellung/Erneuerung v. Geh- und Radwegen	275		35	75	25	70	70
	Neugestaltung der Weißenburger Straße	110	50	0	60	0	0	0
	Ersterschließung Blumenweg	255		20	235	0	0	0
	<b>Summe Kernstadt:</b>	<b>1.080</b>	<b>240</b>	<b>55</b>	<b>620</b>	<b>25</b>	<b>70</b>	<b>70</b>
<b>C. Ortsteile</b>								
<b>Ortsteile Allgemein</b>								
	Herstellung/Erneuerung v. Geh- und Radwegen	165		40	0	25	50	50
	Sanierung von Brücken	20		20	0	0	0	0
<b>Frickenfelden</b>								
	Erschließungsstraßen Baugebiet "Sonnenwiese"	655	475	0	0	180	0	0
<b>Nordstetten</b>								
	Erneuerung einer Brücke	450	20	0	80	350	0	0
<b>Stetten</b>								
	Erschließungsstraßen Baugebiet Stetten	200	200	0	0	0	0	0
<b>Unterwurbach</b>								
	Errichtung eines Haltepunktes an der Bahnlinie	1.220		0	1100	120	0	0
	Straßenbau Gewerbegebiet "B 13/West"	220		20	0	0	100	100
<b>Wald</b>								
	Gemeindeverbindungsstraße Schweina - Staatsstraße	0		0	0	0	0	0
	<b>Summe Ortsteile:</b>	<b>2.930</b>	<b>695</b>	<b>80</b>	<b>1.180</b>	<b>675</b>	<b>150</b>	<b>150</b>
<b>Zusammenstellung Gemeindestraßen</b>								
	a) Allgemein	1.472	0	300	217	255	350	350
	b) Kernstadt	1.080	240	55	620	25	70	70
	c) Ortsteile	2.930	695	80	1.180	675	150	150
	<b>Summe UA 6300:</b>	<b>5.482</b>	<b>935</b>	<b>435</b>	<b>2.017</b>	<b>955</b>	<b>570</b>	<b>570</b>
<b>6700</b>	<b>Straßenbeleuchtung</b>							
	Neuanlage und Erweiterung Kernstadt	145		30	40	25	25	25
	Neuanlage und Erweiterung Ortsteile	50		10	10	10	10	10
	Summe UA 6700:	195	0	40	50	35	35	35
<b>6750</b>	<b>Straßenreinigung / Winterdienst</b>							
	Erwerb von beweglichem Vermögen	30		0	0	30	0	0
<b>6800</b>	<b>Parkeinrichtungen</b>							
	Errichtung von E-Lade-Infrastruktur an Parkplätzen	207		177	0	0	15	15
	Neugestaltung Parkplatz an der Stadthalle	250		0	25	100	125	0
	Parkscheinautomaten	24		6	0	6	6	6
	Summe UA 6800:	481	0	183	25	106	146	21
<b>6810</b>	<b>Tiefgarage am Hafnermarkt</b>							
	Erwerb von beweglichem Vermögen	17		2	0	5	5	5
<b>6900</b>	<b>Wasserläufe, Wasserbau</b>							
	Hochwasserschutzmaßnahmen allgemein	405	320	0	25	20	20	20
	Hochwasserschutzmaßnahmen Altmühl	1.060	1.060	0	0	0	0	0
	Summe UA 6900:	1.465	1.380	0	25	20	20	20
	<b>Summe Einzelplan 6:</b>	<b>9.676</b>	<b>2.315</b>	<b>1.417</b>	<b>2.537</b>	<b>1.419</b>	<b>1.044</b>	<b>944</b>

UA	Maßnahme	Gesamt- kosten TEUR	Vorh. Jahre TEUR	2023 TEUR	2024 TEUR	2025 TEUR	2026 TEUR	2027 TEUR
<b>7000</b>	<b>Abwasserbeseitigung</b>							
	Grunderwerb (Grunddienstbarkeiten)	2		2	0	0	0	0
	Erwerb von beweglichem Vermögen	225		40	85	20	40	40
	Kleine Kanalbaumaßnahmen	280		80	50	50	50	50
	Allgemeine Planungskosten	60		0	10	10	20	20
	Herstellung/Erneuerung v. Hausanschlüssen	135		30	30	25	25	25
	Kanalsanierungen allgemein	11.070		700	2.870	2.000	2.500	3.000
	Erschließung weiterer Baugebiete	500		0	0	100	200	200
	Summe UA 7000:	12.272	0	852	3.045	2.205	2.835	3.335
	<b>Kanalisation Stadtgebiet</b>							
	Stauraumkanal Altmühlpromenade m. Pumpwerk	9.300	9.300	0	0	0	0	0
	Kanäle Erweiterung Baugebiet Reutberg III	2.200	65	300	1.835	0	0	0
	<b>Kanalisation Ortsteile</b>							
	Anschluss Filchenhard an KA Gunzenhausen	755	755	0	0	0	0	0
	Erschließungskanäle Baugebiet Stetten	70	70	0	0	0	0	0
	Erschl.-Kanäle Gewerbegebiet B13/West	200	25	0	25	0	150	0
	<b>Zentralkläranlage Gunzenhausen</b>							
	Erwerb von beweglichem Vermögen	60		0	15	15	15	15
	Baukosten Errichtung Photovoltaik-Anlage	60			60	0	0	0
	Verbesserung der Betriebstechnik	2.340	1.275	415	0	350	0	300
	Optimierung biologische Reinigungsstufen	2.000		0	650	1.000	350	0
	Neubau der Fällmittelstation	550		0	180	200	170	0
	Verbesserung der Schlammbehandlung	3.800		0	1.250	1.500	1.050	0
	Baukosten Fernwirkanlage	1.135	1.115	0	20	0	0	0
	Sanierung Faulbehälter	1.700	200	1.500	0	0	0	0
	Summe UA 7013	11.645	2.590	1.915	2.175	3.065	1.585	315
	<b>Zusammenstellung Abwasserbeseitigung</b>							
	Abwasserbeseitigung Allgemein	12.272	0	852	3.045	2.205	2.835	3.335
	Abwasserbeseitigung Stadtgebiet	11.500	9.365	300	1.835	0	0	0
	Abwasserbeseitigung Ortsteile	1.025	850	0	25	0	150	0
	Zentralkläranlage Gunzenhausen	11.645	2.590	1.915	2.175	3.065	1.585	315
	<b>Summe UA 7000</b>	<b>36.442</b>	<b>12.805</b>	<b>3.067</b>	<b>7.080</b>	<b>5.270</b>	<b>4.570</b>	<b>3.650</b>
<b>7020</b>	<b>Öffentliche Toilettenanlagen</b>							
	Neue Fäkalienannahmestation	0		0	0	0	0	0
	Sanierung WC-Anlage Parkplatz Oettinger Straße	100		0	100	0	0	0
	Summe UA 7200:	100	0	0	100	0	0	0
<b>7200</b>	<b>Abfallbeseitigung</b>							
	Neuanlage Containerplätze	16		16	0	0	0	0
	Sanierung Altdeponien	2.344	744	350	350	300	300	300
	Summe UA 7200:	2.360	744	366	350	300	300	300
<b>7500</b>	<b>Bestattungswesen</b>							
	Erwerb von immateriellen/beweglichem Vermögen	20		0	5	5	5	5
	Baukosten Friedhofsanlagen	405		25	80	100	100	100
	Baukosten Fundamente und Wege	110		20	0	30	30	30
	Summe UA 7500:	535	0	45	85	135	135	135
<b>7710</b>	<b>Bauhof</b>							
	Erwerb von immateriellen/beweglichem Vermögen	1.111	494	307	15	235	30	30
	Baukosten Lager- und Waschküche	717	717	0	0	0	0	0
	Summe UA 7710:	1.828	1.211	307	15	235	30	30

UA	Maßnahme	Gesamt- kosten TEUR	Vorh. Jahre TEUR	2023 TEUR	2024 TEUR	2025 TEUR	2026 TEUR	2027 TEUR
<b>7800</b>	<b>Förderung der Land- und Forstwirtschaft</b>							
	Baukosten landwirtschaftl. Wegebau	175	75	50	0	50	0	0
<b>7900</b>	<b>Fremdenverkehr</b>							
	Erwerb von immateriellen/beweglichem Vermögen	47		17	15	5	5	5
	Errichtung eines Außen-Info-Terminals	15		0	15	0	0	0
	Summe UA 7200:	62	0	17	30	5	5	5
<b>7910</b>	<b>Sonstige Förderung von Wirtschaft und Verkehr</b>							
	Grunderwerb	800		0	0	150	150	500
	Erwerb von immateriellen/beweglichem Vermögen	28		0	8	0	10	10
	Baukosten Buswartehäuschen	125		0	15	10	50	50
	Ortseingangstafeln / Beschilderungssystem	245	245	0	0	0	0	0
	Summe UA 7910:	1.198	245	0	23	160	210	560
<b>7920</b>	<b>Haus des Gastes</b>							
	Erwerb von beweglichem Vermögen	11		2	0	3	3	3
	<b>Summe Einzelplan 7:</b>	<b>42.711</b>	<b>15.080</b>	<b>3.854</b>	<b>7.683</b>	<b>6.158</b>	<b>5.253</b>	<b>4.683</b>
<b>8180</b>	<b>Vers. techn. Informations-/TK-Struktur</b>							
	Breitbanderschließung	17.244	2.544	750	200	4.600	4.575	4.575
<b>8400</b>	<b>Stadthalle</b>							
	Erwerb von immateriellen/beweglichem Vermögen	435	372	0	3	10	25	25
	Baukosten Gebäude Generalsanierung	11.985	11.985	0	0	0	0	0
	Neugestaltung der Außenanlagen	500	500	0	0	0	0	0
	Baunebenkosten für Generalsanierung	2.760	2.760	0	0	0	0	0
	Umrüstung Kommunikationstechnik	60	60	0	0	0	0	0
	Baukosten Errichtung Photovoltaik-Anlage	175		0	175	0	0	0
	Summe UA 8400:	15.915	15.677	0	178	10	25	25
<b>8800</b>	<b>Allgemeines Grundvermögen</b>							
	Grunderwerb	1.000		0	0	200	300	500
	Sanierung von städt. Gebäuden/Wohnungen	975		0	225	150	300	300
	Sanierung des Bahnhofsgebäudes	9.310	130	680	1.400	4.000	2.800	300
	Errichtung von Dorfgemeinschaftshäusern	1.463	283	35	395	50	450	250
	Umbaumaßnahmen Recyclinghof	220	130	80	10	0	0	0
	Sanierung "Marktplatz 44"	330		30	0	0	100	200
	Erschließung städtischer Grundstücke	70		0	0	0	20	50
	Summe UA 8800:	13.368	543	825	2.030	4.400	3.970	1.600
	<b>Summe Einzelplan 8:</b>	<b>46.527</b>	<b>18.764</b>	<b>1.575</b>	<b>2.408</b>	<b>9.010</b>	<b>8.570</b>	<b>6.200</b>

UA	Maßnahme	Gesamt- kosten TEUR	Vorh. Jahre TEUR	2023 TEUR	2024 TEUR	2025 TEUR	2026 TEUR	2027 TEUR
<b>Zusammenfassung</b>								
	<b>A. Zuweisungen, Zuschüsse für Investitionen, Gewährung von Krediten</b>	<b>21.463</b>	<b>5.735</b>	<b>3.094</b>	<b>4.656</b>	<b>3.408</b>	<b>3.130</b>	<b>1.440</b>
	<b>B. Investitionen</b>							
	Einzelplan 0	5.336	4.795	137	134	90	90	90
	Einzelplan 1	3.347	143	414	465	925	725	675
	Einzelplan 2	2.126	175	220	256	325	525	625
	Einzelplan 3	844	500	9	308	9	9	9
	Einzelplan 4	1.849	0	216	1.463	60	55	55
	Einzelplan 5	487	67	35	340	15	15	15
	Einzelplan 6	9.676	2.315	1.417	2.537	1.419	1.044	944
	Einzelplan 7	42.711	15.080	3.854	7.683	6.158	5.253	4.683
	Einzelplan 8	46.527	18.764	1.575	2.408	9.010	8.570	6.200
	<b>Summe Investitionen</b>	<b>112.903</b>	<b>41.839</b>	<b>7.877</b>	<b>15.594</b>	<b>18.011</b>	<b>16.286</b>	<b>13.296</b>
	<b>Gesamtsumme</b>	<b>134.366</b>	<b>47.574</b>	<b>10.971</b>	<b>20.250</b>	<b>21.419</b>	<b>19.416</b>	<b>14.736</b>