

Verlag v. M. Seideler, Buchbinderei u. Schreibwaren, Gunzenhausen.



Folter-Thurm

Distrikts-Krankenhaus.



1200 Jahre
GUNZENHAUSEN

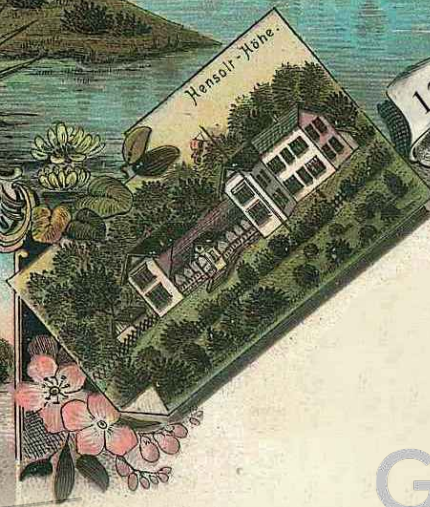

Hensolt-Jähne.

Druck von H. Völk, Heilbronn a/N.



2715.

Stadt
GUNZENHAUSEN
am Altmühlsee

Haushalt 2023

Zentrum im Fränkischen Seenland
Staatlich anerkannter Erholungsort
Stadt am Limes - UNESCO Welterbe



Gunzenhausen,
Partie an der Altmühl

№ 15528 GEBRÜDER NETZ, Tübingen, D.R.G. N. 187357



SIMON MARIVS
ASTRONOM
MATHEMATIKER
u. ARZT
geb. 1572, gest. 1626
in GUNZENHAUSEN.

- 1. Pfarrkirche St. Maria
- 2. Folterturm
- 3. Untereshor
- 4. Neuesthor
- 5. Getrajd-Schranne

gunzenhausen.de

VERLAG VON LEONHARD ARNOLD, GUNZENHAUSEN

INHALTSÜBERSICHT

Haushaltsplan 2023 Stadt Gunzenhausen

	<u>Seite</u>
<u>VORBERICHT</u>	
<u>Allgemeines</u>	V 1
<u>Entwicklung der Haushaltswirtschaft</u>	
a) Allgemeines	V 2
b) Steuern, Zuweisungen, Umlagen	V 3
c) Kostenrechnende Einrichtungen	V 6
d) Personalausgaben, Kostenersatz durch Dritte	V 7
e) Vermögen und Schulden	V 12
f) Zuführung zum Vermögenshaushalt und an Rücklagen	V 15
g) Vermögenshaushalt - Investitionen und Investitionsförderungsmaßnahmen	V 16
h) Kassenlage	V 18
i) Eigenbetriebe und Eigengesellschaften	V 18
<u>Zusammenfassung</u>	V 20

	<u>Seite</u>
<u>Schaubilder</u>	V 25
Verwaltungshaushalt Einnahmen	V 26
Verwaltungshaushalt Ausgaben	V 27
Vermögenshaushalt Einnahmen	V 28
Vermögenshaushalt Ausgaben	V 29
<u>Diagramme</u>	
Entwicklung der Gewerbesteuereinnahmen	V 30
Entwicklung der Kreisumlage, Gewerbesteuerumlage, Solidaritätsumlage, Schlüsselzuweisungen und Einkommensteuerbeteiligung	V 31
Entwicklung der Steuerkraft	V 32
Besucherzahlen der Bäder	V 33
Katalog der freiwilligen Leistungen	V 34
<u>Haushaltssatzung</u>	1
<u>Gesamtpläne</u>	
Teil I - Einzelpläne	3
Teil II - Haushaltsquerschnitt	7
Teil III - Gruppierungsübersicht	17
<u>Verwaltungshaushalt</u>	31
<u>Vermögenshaushalt</u>	153

ANLAGEN

	Deckblatt	233
Anlage 1	Stellenplan	235
Anlage 2	entfällt	
Anlage 3	Sammelnachweis "Persönliche Ausgaben"	243
Anlage 4	Übersicht über die Verpflichtungsermächtigungen	251
Anlage 5	Übersicht über den voraussichtlichen Stand der Schulden	253
Anlage 6	Übersicht über den voraussichtlichen Stand der Rücklagen	255
Anlage 7	Vermögensübersicht	257
Anlage 8	Übernommene Bürgschaften	259
Anlage 9	Übersicht zur Beurteilung der dauernden Leistungsfähigkeit	261
Anlage 10	Finanzplanung und Investitionsliste	263

Stichwortverzeichnis Haushaltsplan 2023 - Stadt Gunzenhausen

Bezeichnung	Unterabschnitt			
	Verwaltungshaushalt		Vermögenshaushalt	
	Gl.-Nr.	Seite	Gl.-Nr.	Seite
A				
Abfallbeseitigung	7200	116, V 6	7200	212
Abwasserbeseitigung	7000	112 f, V 6	7000-7020	204-211
Kanalsanierungen, - auswechslungen			7007	208
Kleinere Kanalbaumaßnahmen, Hausanschlüsse			7000	197
<u>Kernstadt:</u>			7000-7020	204-211
Kläranlage Gunzenhausen			7013	209
Reutberg II - Erweiterung Baugebiet			7015	210
Stauraumkanal Altmühlpromenade			7002	206
<u>Stadtteile:</u>			7000-7020	204-211
Filchenhard - Anschluss an Kläranlage Gunzenhausen			7001	205
Frickenfelden - Erschließungskanäle Baugebiet			7001	205
Gewerbegebiet B 13 West Scheupeleinsmühle			7004	207
Stetten - Erschließungskanäle Baugebiet			7001	205
Agenda 21	1120	49		
Altdeponien - Sanierung			7200	212
Altmühlpromenade			5900	187
Altstadtsanierung	6100	102	6100	189
Archiv	3213	75	3213	168
Ausbildung, Fortbildung	0800, 7000	45, 112 f		
	7710, 7900	123 f, 126 f		
	8400	136 f		
Ausstellungs- und Festplatzgeländegelände	7911	131		
B				
Bäder - Besucherzahlen		V 33		
Bahnhofsgebäude - Sanierung			8800	226
Bauhof	7710	123 f	7710	215
Bauverwaltung, Bauamt	6000, 6010	100 f	6010	188
Beschilderungssystem			7910	219
Bestattungswesen	7500	118 f, V 6	7500	214
Betriebsgemeinschaft	0800	45		
Blasturm - Fassadensanierung			3650	170
Brandschutz	1300	50 f	1300	157
Breitbanderschließung			8180	223
Bücherei	3520	81 f	3520	169
Bürgerfest	3400	78		
Bürgerzeitung	0200	33 f		
Bürgschaften		253		
Buswartehäuschen	7910	129 f	7910	219
C				
Containerplätze	7200	116	7200	212
D				
Darlehen; s. auch Schulden	9120	147	9120	229
Datenschutz	0220	36		
Deckungsreserve	9140	148		
Denkmalschutz, -pflege	3650	84	3650	170
Deponie			7200	212
Dorferneuerungsmaßnahmen			7802	217
Dorfgemeinschaftshäuser			8800	226
E				
EDV	0610	44	0601	155
Einkommensteueranteil	9000	145, V 31		
Einrichtungen für die gesamte Verwaltung	0600	42 f	0600	154
Einrichtungen für Verwaltungsangehörige	0800	45		
Eisbahn am Marktplatz	7910	129 f	7910	219
Entwässerungsgebühren	7000	112 f, V 6		
Ergänzungs- und Verbesserungsbeiträge			7000	204
Erholungseinrichtungen	5900	99	5900	187
Erntedankfest	3400	78		
Erschließungsbeiträge			6300	191

Bezeichnung	Unterabschnitt			
	Verwaltungshaushalt Gl.-Nr.	Seite	Vermögenshaushalt Gl.-Nr.	Seite
F				
Fab-Lab ("Fabrikationslabor)	7910	129 f		
Fachwerkstadel	3211	74		
Fahrradboxen	6800	109		
Familienzentrum			3700	171
Fassadenförderprogramm			6100	189
Festplatzgelände	7911	131	7911	220
Feuerwehrwesen	1300	50 f	1300	157
Finanzplan		263		
Fischerfest	7900	126 f		
Förderung Innenstadtgestaltung			6100	189
Forstwirtschaftliche Unternehmen	8550	138		
Fränkische Weihnacht, Fränkischer Sommer	3400	78		
Freie Finanzspritze		261		
Freiwillige Leistungen		V34-V36		
Fremdenverkehr	7900/7901	126 ff	7900	218
Freundschaftsbeziehungen zu anderen Städten	3000	70		
Friedhof	7500	118 f	7500	214
G				
Ganztagesklassen, -schulen	2110, 2113	54 f, 58 f		
Gastschulbeiträge	2110, 2113	54 f, 58 f		
	2116, 2136	61 f		
Gemeindeorgane	0000	32		
Gemeindestraßen	6300	104 f	6300-6310	191 ff
Umbau von Bahnübergängen			6300	191
<u>Kernstadt:</u>			6300-6310	191 ff
Geh- und Radwege in der Kernstadt			6307	196
Reutbergstraße - Deckschicht Stichstraße			6307	196
Reutberg II - Erweiterung (Planungsleistungen)			6303	193
Verkehrsberuhigungsmaßnahmen			6300	191
Weißenburger Straße - Planung Ausbau			6307	196
Zum Schießwasen - Neugestaltung der Straße			6307	196
<u>Stadtteile:</u>			6300-6310	191 ff
Aha - Pflaumfeld: Kostenanteil Radweg			6301	192
Cronheim - Ausbau "Badfeldweg"			6301	192
Frickenfelden - Baugebiet Erschließungsstraßen			6301	192
Frickenfelden - Deckenbauarbeiten Frankenstraße			6301	192
Frickenfelden - Sanierung Wiesenstraße			6304	194
Geh- und Radwege in den Stadtteilen			6304	194
Gewerbegebiet B 13 West - Erschließungsstraßen			6310	197
Nordstetten - Ausbau der GV-Straße nach Maicha			6304	194
Oberwurbach - Neubau Durchlass am Hasselbach			6304	194
Schlungenhof - Umgestaltung der Seestraße			6301	192
Schnackensee - Ausbau der GV-Straße			6304	194
Stetten - Baugebiet Erschließungsstraßen			6301	192
Unterwurbach - Ausbau Sandstraße			6301	192
Unterwurbach - Erneuerung Steg über Wurbach			6301	192
Unterwurbach - Neubau der Brücke zum Sportplatz			6304	194
Gemeindeunfallversicherung	0200	33 f		
Gesamtpläne				
Teil I - Zusammenfassung nach Einzelplänen		3 ff		
Teil II - Haushaltsquerschnitt		7 ff		
Teil III - Gruppierungsübersicht		17 ff		
Gewässer III. Ordnung	6900	111		
Gewerbesteuer, Gewerbesteuerumlage	9000	145, V 30		
Glocken, Uhrenanlagen	7610	121		
Großtagespflege	4640	93		
Grunderwerb - Wohnungsbau			6200	190
- Gewerbegebiete			7910	219
- Allgemeiner Grunderwerb			8800	226
Grunderwerbsteuer	9000	145		
Grundsteuer	9000	145, V 5		
Grundvermögen	8800	140	8800	226
Grüngutentsorgung	7200	116		
Grünordnungsmaßnahmen			5800, 6300	186, 191
Gruppierungsübersicht		17 ff		

Bezeichnung	Unterabschnitt			
	Verwaltungshaushalt Gl.-Nr.	Seite	Vermögenshaushalt Gl.-Nr.	Seite
H				
Haftpflichtversicherung	0200	33 f		
Hauptamt	0200	33 f		
Haus des Gastes	7920	132	7920	221
Haushaltsquerschnitt		7 ff		
Heimatspflege	3400	78		
Herstellungsbeiträge			7000	204
Hochwasserschutz			5900, 6900	187, 203
Hospitalstiftung - Kostenersatz an die Stadt Gunzenhausen		V 8 f		
Hundesteuer	9000	145		
I				
Informations- und Kommunikationstechnik	0610	44	0601	155
Investitionen - siehe Vermögenshaushalt				
Investitionsliste		263 ff		
Investitionspauschale			9000	227
ILE-Region "Fränk. Seenland-Hahnenkamm"	6100	102		
ISEK (Integriertes Stadtentwicklungskonzept)			6100	189
J				
Jugendarbeit, Jugendpflege	4602	91		
Jugendherberge	4603	92	4603	175
Jugendsozialarbeit - Grundschule	2110	54 f		
Jugendverkehrsschule	2951	69		
Jugendzentrum	4600	89	4600	172
Juramare - Generalsanierung			5700	185
K				
Kalkulatorische Kosten	9150	149		
- Straßenreinigung	6750	107		
- Tiefgarage Hafnermarkt	6810	110		
- Abwasserbeseitigung	7000	112 f		
- Bestattungswesen	7500	118 f		
Kämmerei	0300	37 f		
Kanalbaumaßnahmen (siehe Abwasserbeseitigung)				
Kassenversicherung	0300	37 f		
Katastrophenschutz	1400	52		
Kernwegenetzprogramm			7800	216
Kinderspielplätze	4601	90	4601	173
Kindertageseinrichtungen	4640	93 f	4640 - 4647	176 ff
Kirchen	3700	85	3700	171
Kirchweih	3410	79		
Kläranlage	7000	112 f	7013	209
Konzerte	3320	77		
Konzessionsabgabe	8170	133, V 19		
Kostenersatz Hospitalstiftung, Schulverbände, Zweckverband		V 8 ff		
Kredite	9120	147	9120	229, 253
Kreisumlage	9000	145		
		V 4, V 31		
Kulturelle Angelegenheiten	3000	70	3000	166
Kulturherbst	3400	78		
Kunstpflge	3000, 3400	70, 78		
Kurbeitrag	7901	128		
L				
Landschaftspflege	3600	83		
Leistungsfähigkeit		261		
Liegenschaftsverwaltung	0350	39		
M				
Magdalena-Bodo-Fonds	8950	144		
Märkte	7300	117, V 6		
Mittagsbetreuung, Ganztagsbetreuung	2110, 2113	54 ff		
Müll - siehe Abfallbeseitigung				
Museum	3210	73	3210	167
Musikpflege	3320	77		

Bezeichnung	Unterabschnitt			
	Verwaltungshaushalt Gl.-Nr.	Seite	Vermögenshaushalt Gl.-Nr.	Seite
N				
Nachbarschaftshilfe	4980	96		
Naturschutz	3600	83		
O				
Obdachlosenheime	4350	88		
Öffentlicher Personennahverkehr	7910	129 f		
Öffentliche Toilettenanlagen	7020	115	7020	211
Ordnungsamt	1100	47		
P				
Parkanlagen	5800	98	5800	186
Parkeinrichtungen (Parkplätze, Tiefgarage)	6800/6810	109 f	6800/6810	201 f
Partnerschaften, -fonds	3000, 3001	70 f		
Personalamt, -kosten	0210	35, 235 ff V 7-V 11		
Pumptrack-Anlage			5900	187
R				
Radwege - Kernstadt			6307	196
Radwege - Stadtteile			6301, 6304	192, 194
Rathaus	0600	42 f	0600	154
Rechtlerwaldungen	8900-8920	141 ff		
Recyclinghof	7200	116		
Regenwassernutzung - Zuschüsse	7019	114	7000	204
Rücklage	9100	146	9100	228
S				
Sammelnachweis "Persönliche Ausgaben"		243		
Schaubilder		V 25 ff		
Schlüsselzuweisungen	9000	145, V 31		
Schulden		253		
Schulen		V 12 - 14		
Schulen	2000-2951	53 ff	2110-2151	159 ff
Grundschule Stephanischule	2110	54 f	2110	159
Grundschule Südstadt	2112/2113	56 ff	2112/2113	160 f
Grundschulverbände Gnotzheim und Muhr am See	2116	61		
Mittelschulverband Stephani-Schule	2136	62		
Sanierung Sporthalle/Freisportanlagen			2151	165
Schulgebäude I: Stephani-Schulhaus, Pausenhof	2150	63 f	2150	164
Schulhaus Frickenfelden	2115	60		
Wirtschaftsschule	2430	62		
Schülerbeförderung	2900/2903	66 f		
Schülerunfallversicherung	2950	68		
Schulverbände - Kostenersatz an die Stadt Gunzenhausen		V 10		
Schulverbandsumlagen	2116/2136	61 f	2116/2136	162 f
Schulverwaltung	2000	53		
Seenland-Linie	7910	129 f		
Seniorenbetreuung	4310	87		
Social-Media	0200	33 f		
Sonderrücklagen - Straßenreinigung			6750	199
- Abwasserbeseitigung			7000	204
- Bestattungswesen			7500	214
			9100, 9160	228, 230
Soziale Angelegenheiten	4000	86		
	4980	96		
Sportförderung	5500	97	5500	184
Stadtbauamt	6010	101	6010	188
Städtebauplanung	6100	102	6100	189
Stadthalle	8400	136 f	8400	225
Stadtmarketingverein	7910	129 f		
Stadttradeln	1120	49		
Stadtwerke	8170	133, V 18	5700, 8170	185, 222
Standesamt	0500	40		

Bezeichnung	Unterabschnitt			
	Verwaltungshaushalt		Vermögenshaushalt	
	Gl.-Nr.	Seite	Gl.-Nr.	Seite
Stauraumkanal			7002	206
Stellenplan, Stellenübersicht		235 ff		
Stellplatzablösebeträge			6800	201
Steuern, Zuweisungen und Umlagen	9000	145, V 3		
Grundsteuer A + B	9000	145, V 5		
Gewerbsteuer	9000	145, V 30		
Einkommensteueranteil	9000	145, V 31		
Hundesteuer	9000	145		
Schlüsselzuweisungen	9000	145, V 31		
Grunderwerbsteuer	9000	145		
Gewerbsteuerumlage	9000	145, V 31		
Kreisumlage	9000	145		
Solidaritätsumlage	9000	V 4, V 31 145, V 31		
Steuerverwaltung	0300	37 f		
Straßenbau (siehe Gemeindestraßen)				
Straßenbeleuchtung	6700	106	6700	198
Straßenreinigung	6750	107, V 6	6750	199
Streetworker	4602	91		
T				
Theater	3310	76		
Tiefgarage - Hafnermarkt	6810	110	6810	202
Tierschutz	1100	47		
Toilettenanlagen	7020	115	7020	211
Tourismus (siehe Fremdenverkehr)				
U				
Umweltschutz	1120	49		
V				
Verbesserungsbeiträge			7000	204
Verkehrsüberwachung	1110	48		
Vermögen, Vermögensübersicht				V 12, 257
Vermögenshaushalt				153 ff
				V 16,
				V 28 ff
				251
Verpflichtungsermächtigungen				
Versorgungsrücklage		V 7		
Versorgungsunternehmen	8170	133		
Verwaltungshaushalt		31 ff		
		V 26 ff		
Verwaltungskostenersatz Stiftungen, Schul- u. Zweckverbände		V 8 ff		
Volkshochschule	3500	80		
W				
Waagen	7620	122		
Wahlen und Statistik	0520	41		
Wanderwege	5900	99	5900	187
Wasserbau	6900	111		
WC-Anlagen	7020	115	7020	211
Weihnachtsbeleuchtung	7910	129 f		
Weihnachtsmarkt	7900	126 f		
Werbeeinrichtungen	7600	120		
Wertstoffhof - siehe Recyclinghof				
Winterdienst	6751	108	6751	200
Wirtschaftsförderung	7910	129 f	7910	219
Wirtschaftswege	7800	125	7800	216
Wissenschaft	3100	72		
Wohlfahrtspflege	4700	95		
Wohngebäude (Unterhalt und Sanierung)	8800	140	8800	226
Wohnmobilstellplatz	6800	109	6800	201
Wohnungsbau, -förderung	6200	103	6200	190

Bezeichnung	Unterabschnitt			
	Verwaltungshaushalt		Vermögenshaushalt	
	Gl.-Nr.	Seite	Gl.-Nr.	Seite
Z				
Zinsen				
aus der allgemeinen Rücklage	9100	146		
aus Geldanlagen (Kassenbestand)	9170	151		
für Kredite	9120	147		
Zivilschutz	1400	52		
Zuführung an Sonderrücklagen	6750	107	6750	199
	7000	112 f	7000	204
	7500	118 f	7500	214
				255
Zuführung Verwaltungs- /Vermögenshaushalt	9160	150	9160	230
		V 15		
Zweckverbände Altmühlsee u. Brombachsee	5900	99	5900	187

Vorbericht zum Haushaltsplan 2023 der Stadt Gunzenhausen

ALLGEMEINES

Der **H a u s h a l t 2 0 2 3** wird dem Stadtrat so rechtzeitig vorgelegt, dass die Beratung und Beschlussfassung noch im Dezember 2022 erfolgen kann.

Hierbei ist zu berücksichtigen, dass aufgrund dieser frühzeitigen Haushaltsaufstellung Veranschlagungsrisiken bestehen (insbesondere bei der Kreisumlage, den Schlüsselzuweisungen und der Einkommensteuerbeteiligung); diese Haushaltspositionen wurden sorgfältig geschätzt.

Mit dem frühzeitig erlassenen Haushalt steht der Verwaltung bereits zu Beginn des Haushaltsjahres der finanzpolitische Rahmen für die Arbeit im kommenden Jahr zur Verfügung.

Entwicklung der Haushaltswirtschaft

a) ALLGEMEINES

Der **Gesamthaushalt 2023** schließt in

<u>Einnahmen und Ausgaben</u> mit		58.439.800 €
im Gegensatz zum	Haushaltsjahr 2022 mit	55.286.300 €
und	Haushaltsjahr 2021 mit	49.839.400 €

Davon entfallen auf den

Verwaltungshaushalt		43.460.600 €
im Gegensatz zum	Haushaltsjahr 2022 mit	41.481.700 €
und	Haushaltsjahr 2021 mit	39.638.400 €

und auf den

Vermögenshaushalt		14.979.200 €
im Gegensatz zum	Haushaltsjahr 2022 mit	13.804.600 €
und	Haushaltsjahr 2021 mit	10.201.000 €

Vergleich mit den Haushaltsjahren 2022 und 2021:

gegenüber:									
		2 0 2 2			2 0 2 1				
Verwaltungshaushalt:	+	1.978.900 € =	4,8 %	+	3.822.200 € =	9,6 %			
Vermögenshaushalt:	+	1.174.600 € =	8,5 %	+	4.778.200 € =	46,8 %			
Gesamthaushalt:	+	3.153.500 € =	5,7 %	+	8.600.400 € =	17,3 %			

Wie in den Vorjahren werden diesem Vorbericht wieder Schaubilder angefügt, welche die Verteilung der Einnahmen und Ausgaben des Verwaltungs- und Vermögenshaushaltes anschaulich wiedergeben.

Verwaltungshaushalt: Einnahmen: Seite V 26
Ausgaben Seite V 27

Vermögenshaushalt: Einnahmen: Seite V 28
Ausgaben Seite V 29

b) STEUERN, ZUWEISUNGEN und UMLAGEN

Die Entwicklung der Einnahmen aus Steuern, Zuweisungen und die Umlageausgaben (UA 9000) stellt sich seit 1988 wie folgt dar:

Jahr	Steuern und Zuweisungen		Umlagen		Überschuss		
	€	Index	€	Index	€	Index	%
1988	7.855.193	100,0	2.874.103	100,0	4.981.090	100,0	63,4%
1989	9.060.080	115,3	2.992.183	104,1	6.067.897	121,8	67,0%
1990	9.600.388	122,2	2.996.808	104,3	6.603.580	132,6	68,8%
1991	10.388.026	132,2	3.466.332	120,6	6.921.694	139,0	66,6%
1992	14.099.252	179,5	3.625.695	126,2	10.473.558	210,3	74,3%
1993	13.011.989	165,6	4.370.518	152,1	8.641.471	173,5	66,4%
1994	11.253.904	143,3	4.768.096	165,9	6.485.808	130,2	57,6%
1995	9.973.377	127,0	6.227.659	216,7	3.745.718	75,2	37,6%
1996	11.491.848	146,3	4.372.243	152,1	7.119.605	142,9	62,0%
1997	12.760.082	162,4	5.008.379	174,3	7.751.703	155,6	60,7%
1998	12.567.231	160,0	5.297.102	184,3	7.270.130	146,0	57,8%
1999	12.636.263	160,9	5.792.132	201,5	6.844.132	137,4	54,2%
2000	13.152.256	167,4	5.352.356	186,2	7.799.900	156,6	59,3%
2001	14.426.998	183,7	6.109.198	212,6	8.317.800	167,0	57,7%
2002	13.473.039	171,5	6.511.943	226,6	6.961.096	139,8	51,7%
2003	13.206.133	168,1	7.176.980	249,7	6.029.153	121,0	45,7%
2004	13.306.184	169,4	5.591.699	194,6	7.714.485	154,9	58,0%
2005	13.207.795	168,1	6.348.378	220,9	6.859.417	137,7	51,9%
2006	16.766.618	213,4	6.059.640	210,8	10.706.978	215,0	63,9%
2007	16.263.500	207,0	6.739.707	234,5	9.523.793	191,2	58,6%
2008	16.391.206	208,7	7.858.866	273,4	8.532.340	171,3	52,1%
2009	13.423.613	170,9	6.375.327	221,8	7.048.286	141,5	52,5%
2010	15.089.964	192,1	7.537.303	262,2	7.552.661	151,6	50,1%
2011	18.526.162	235,8	6.583.429	229,1	11.942.733	239,8	64,5%
2012	17.909.911	228,0	7.738.747	269,3	10.171.164	204,2	56,8%
2013	20.899.584	266,1	8.746.015	304,3	12.153.569	244,0	58,2%
2014	20.517.801	261,2	8.325.092	289,7	12.192.709	244,8	59,4%
2015	19.906.243	253,4	9.798.678	340,9	10.107.565	202,9	50,8%
2016	23.909.757	304,4	9.950.741	346,2	13.959.016	280,2	58,4%
2017	24.860.579	316,5	9.949.450	346,2	14.911.129	299,4	60,0%
2018	26.024.210	331,3	11.161.634	388,4	14.862.576	298,4	57,1%
2019	27.631.150	351,8	10.375.764	361,0	17.255.386	346,4	62,4%
2020	26.192.027	333,4	10.125.424	352,3	16.066.603	322,6	61,3%
2021	29.608.331	376,9	10.488.321	364,9	19.120.010	383,9	64,6%
2022*	25.719.800	327,4	9.912.900	344,9	15.806.900	317,3	61,5%
2023*	26.380.700	335,8	11.013.000	383,2	15.367.700	308,5	58,3%

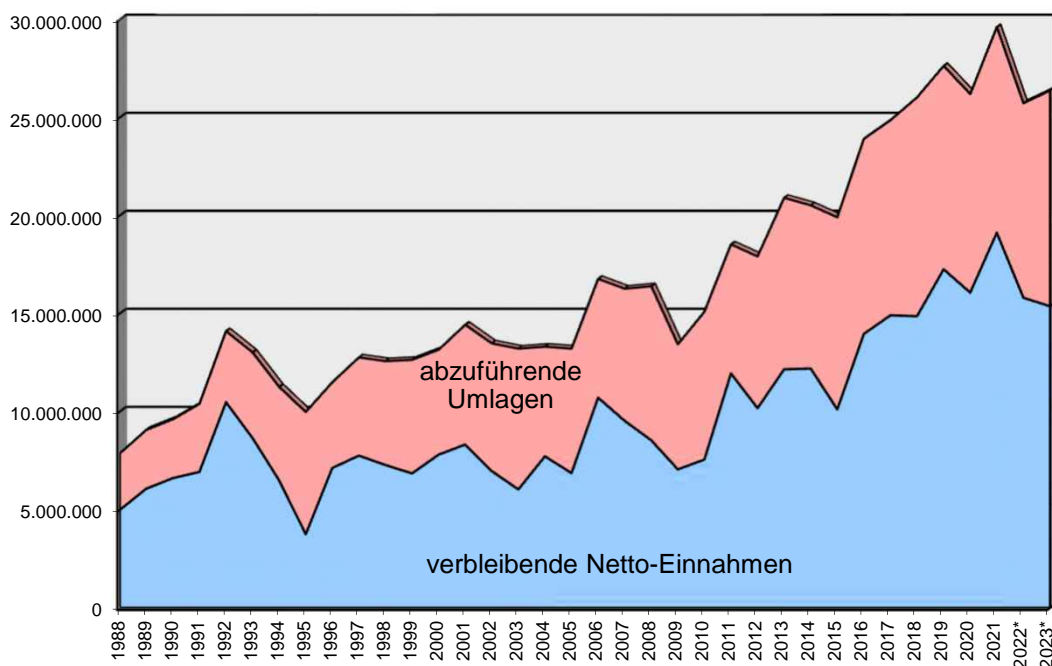

Bei der Kreisumlage ist seit 1988 folgende Entwicklung zu verzeichnen:

Für das Haushaltsjahr 2023 wird von einem Hebesatz i. H. v. **40,0 v. H.** (2022: 40,5 v.H.) ausgegangen. Bei einem geringfügig **niedrigerem Hebesatz** (- 0,5 %) ergeben sich für die Stadt Gunzenhausen aufgrund der gestiegenen Umlagekraft (+ 17,1 %) **Mehrausgaben** gegenüber dem Vorjahr in Höhe von ca. 1.340 TEUR. Die Kreisumlage erreicht damit im Jahr 2023 ein Niveau in Höhe von **9.889.200 EUR**.

Haushaltsjahr	Kreisumlage			Veränd. zum Vorjahr	Umlagesatz	Index
	Allgemeine Umlage	erhöhte Umlage **	insgesamt			
1988	2.455.438 €		2.455.438 €	0,5%	38,50	100,0
1989	2.531.912 €		2.531.912 €	3,1%	40,00	103,1
1990	2.466.294 €		2.466.294 €	-2,6%	40,00	100,4
1991	2.905.831 €		2.905.831 €	17,8%	40,00	118,3
1992	2.916.177 €		2.916.177 €	0,4%	40,00	118,8
1993	3.316.062 €		3.316.062 €	13,7%	42,00	135,0
1994	4.145.490 €		4.145.490 €	25,0%	45,00	168,8
1995	4.878.186 €		4.878.186 €	17,7%	45,00	198,7
1996	3.465.370 €		3.465.370 €	-29,0%	44,00	141,1
1997	3.959.673 €		3.959.673 €	14,3%	45,00	161,3
1998	4.060.271 €		4.060.271 €	2,5%	45,00	165,4
1999	4.677.679 €		4.677.679 €	15,2%	47,00	190,5
2000	4.308.752 €	33.389 €	4.342.141 €	-7,9%	47,00	176,8
2001	4.598.934 €	31.875 €***	4.630.809 €	6,7%	47,00	188,6
2002	4.955.747 €	36.678 €	4.992.425 €	7,8%	47,00	203,3
2003	5.191.726 €	35.690 €	5.227.416 €	4,8%	47,85	212,9
2004	4.340.009 €	26.866 €	4.366.875 €	-16,4%	49,00	177,8
2005	5.075.197 €	26.429 €	5.101.626 €	16,9%	49,00	207,8
2006	4.632.654 €	-11.669 €	4.620.985 €	-8,7%	49,00	188,2
2007	5.331.453 €		5.331.453 €	15,1%	50,40	217,1
2008	6.549.144 €		6.549.144 €	22,8%	50,00	266,7
2009	5.814.094 €		5.814.094 €	-11,2%	50,40	236,8
2010	6.555.406 €		6.555.406 €	12,8%	50,40	267,0
2011	5.267.164 €		5.267.164 €	-19,7%	53,50	214,5
2012	6.514.018 €		6.514.018 €	23,7%	53,50	265,3
2013	6.951.571 €		6.951.571 €	6,7%	53,50	283,1
2014	6.755.178 €		6.755.178 €	-2,8%	52,50	275,1
2015	8.106.859 €		8.106.859 €	20,0%	52,20	330,2
2016	7.621.167 €		7.621.167 €	-6,0%	50,90	310,4
2017	7.783.854 €		7.783.854 €	2,1%	48,90	317,0
2018	8.906.991 €		8.906.991 €	14,4%	47,90	362,7
2019	8.206.902 €		8.206.902 €	-7,9%	44,40	334,2
2020	9.079.330 €		9.079.330 €	10,6%	44,00	369,8
2021	9.039.525 €		9.039.525 €	-0,4%	42,20	368,1
2022	8.549.610 €		8.549.610 €	-5,4%	40,50	348,2
2023*	9.889.200 €		9.889.200 €	15,7%	40,00	402,7

* = Haushaltsansatz; ** = zur Finanzierung des Kreisverkehrsamtes; *** = incl. Rückvergütung im HHJ 2002

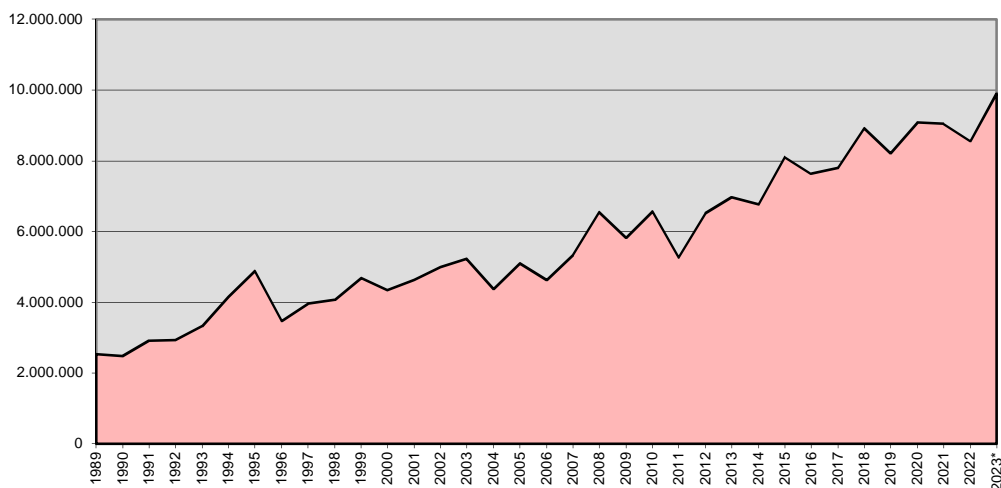

Bei den Realsteuern ist auch im Haushaltsjahr 2023 keine Änderung der Hebesätze vorgesehen.

Der Hebesatz für die Grundsteuer A wurde letztmals zum 01.01.1995, der Hebesatz für die Grundsteuer B zum 01.01.2010 angehoben.

Der Hebesatz für die Gewerbesteuer ist seit dem 01.01.1974 konstant.

Realsteuer	Hebesatz Stadt Gunzenhausen	Landesdurchschnitt 2021	
		Hebesatz kreis- angehöriger Gemeinden insgesamt	Hebesatz kreis- angehöriger Gemeinden von 10.000 - 20.000 Einwohnern
Grundsteuer A	385 v.H.	351,4	344,8
Grundsteuer B	370 v.H.	343,7	346,3
Gewerbesteuer	320 v.H.	325,6	316,2

c) KOSTENRECHNENDE EINRICHTUNGEN

1. Straßenreinigung (UA 6750)

Entsprechend des Beschlusses des Stadtrates vom 25.11.2010 wird seit dem 01.01.2011 für die von der Stadt Gunzenhausen durchgeführte Straßenreinigung wieder eine Gebühr erhoben. Im Kalkulationszeitraum (2018 - 2020) betrug die Straßenreinigungsgebühr 0,88 EUR pro lfdm. Straßenfrontlänge. In diesem Kalkulationszeitraum konnte die Gebühr trotz steigender Kosten belassen werden, da die aufgebaute Sonderrücklage zur Erreichung des angestrebten Kostendeckungsgrades von 90 % eingesetzt werden konnte. Zum 31.12.2020 wurde diese Sonderrücklage allerdings aufgebraucht, was eine Neukalkulation des Gebührensatzes notwendig machte. Seit dem 01.01.2021 ist eine Anhebung des Gebührensatzes auf 1,15 EUR pro lfdm. Straßenfrontlänge erfolgt, um weiterhin die angestrebte 90 %-ige Kostendeckung zu erreichen (Beschluss Nr. 25 des Ausschusses für Hauptangelegenheiten, Finanzen und Digitalisierung vom 9.12.2020).

2. Abwasserbeseitigung (UA 7000)

Die Schmutzwassergebühr beträgt für den laufenden 3-jährigen Kalkulationszeitraum (01.01.2020 - 31.12.2022) 2,13 EUR pro m³ Schmutzwasser. Die Niederschlagswassergebühr beträgt für den gleichen Zeitraum 0,22 EUR pro m² abwasserwirksamer Grundstücksfläche.

Nachdem eine Neukalkulation der Gebühren für den neuen Kalkulationszeitraum (01.01.2023 - 31.12.2025) im Jahr 2022 nicht mehr realisiert werden konnte, hat der Ausschuss für Hauptangelegenheiten, Finanzen und Digitalisierung mit Beschluss vom 07.12.2022 dem Stadtrat empfohlen, die 8. Satzung zur Änderung der Beitrags- und Gebührensatzung zur Entwässerungssatzung der Stadt Gunzenhausen (BGS-EWS) vom 26.09.2006 zu erlassen. Diese soll regeln, dass die bisherigen Gebühren als Vorauszahlung für das Jahr 2023 gelten und die endgültige Gebührenhöhe bis spätestens 30.09.2023 ermittelt und rückwirkend zum 01.01.2023 festgesetzt wird.

Es ist wahrscheinlich, dass für diesen neuen Kalkulationszeitraum höhere Gesamtkosten für die Entwässerungseinrichtung umzulegen sein werden, was einen Anstieg der Gebühren zur Folge hätte.

3. Abfallbeseitigung (UA 7200)

Mit Rechtsverordnung des Landkreises Weißenburg-Gunzenhausen vom 16.12.1991 wurden der Stadt Gunzenhausen die Aufgaben des Einsammelns, Beförderns, Behandelns und Verwertens der pflanzlichen Abfälle übertragen. Die hierfür maßgebenden Ansätze sind im Unterabschnitt 7200 enthalten.

Der im Jahr 2000 von der Stadt errichtete und vom Landkreis Weißenburg-Gunzenhausen betriebene Recyclinghof mit Gebrauchtwarenmarkt und Wertstofflager wird künftig einer anderen Nutzung zuzuführen sein. Im Jahr 2022 ist der Recyclinghof in die Alemannenstraße 26 in Gunzenhausen gezogen. Somit wurde der Ansatz für die Mieteinnahmen im Jahr 2023 auf 0 EUR reduziert (7200.1400).

Die Bürgerinnen und Bürger der Stadt haben die Möglichkeit der Grüngutentsorgung bei der Fa. Ernst. Hierfür ist seit dem Jahr 2015 eine geringe Gebühr zu entrichten, da die Kosten seit der Einführung im Jahr 2009 stetig gestiegen sind. Die Kosten für die Grüngutentsorgung belaufen sich für 2023 auf voraussichtlich 85.000 EUR (s. HHSt. 7200.6300). Der Zuschuss des Landkreises beträgt seit 01.01.2021 1,75 EUR pro Einwohner.

4. Märkte (UA 7300)

Im Zusammenhang mit der Umstellung auf den Euro wurden die seit 1982 geltenden bisherigen Gebühren geringfügig angehoben. Die Gebühren betragen derzeit durchschnittlich 3,00 EUR pro Frontmeter bei Jahrmärkten sowie 0,60 EUR pro Frontmeter bei den Wochenmärkten. Nachdem die geplante Umsetzung des § 2b Umsatzsteuergesetz zum 01.01.2023 voraussichtlich um weitere 2 Jahre verschoben wird, wurde auch die geplante Gebührenanpassung bislang nicht durchgeführt. Diese wird mit der tatsächlichen Umsetzung des § 2b Umsatzsteuergesetz erfolgen.

5. Bestattungswesen (UA 7500)

Nachdem im Bereich des Bestattungswesens seit 2005 teilweise beträchtliche Defizite hingenommen werden mussten, hat der Stadtrat nach intensiver Vorarbeit in seiner Sitzung am 13.12.2012 eine neue "Satzung über Friedhofs- und Bestattungsgebühren" beschlossen, die zum 01.01.2013 in Kraft getreten ist.

Durch eine teilweise gravierende Anhebung einzelner Gebührentatbestände (vor allem bei den Grabplatzgebühren) sollte mit den neuen Gebührensätzen künftig eine 90 %-ige Kostendeckung im Bereich des Bestattungswesens erreicht werden. Für das Jahr 2013 wurde dieses Ziel weitgehend erreicht; für die Jahre 2014 bis 2021 ergaben sich dagegen tatsächliche Kostendeckungsgrade von lediglich 54,6 (2020) bis 83,1 v.H. Nachdem sich eine Besserung der Situation nicht abzeichnet, nahm der vom Stadtrat gebildete Arbeitskreis "Bestattungswesen" im Jahr 2022 seine Tätigkeit auf.

d) PERSONALAUSGABEN

Die Personalausgaben wurden nach dem Entwurf des Stellenplanes 2023 sowie der voraussichtlichen Entwicklung im Haushaltsjahr 2023 ermittelt.

Der Tarifvertrag für die tariflich Beschäftigten läuft zum 31.12.2022 aus. Dieser hatte eine Laufzeit von 28 Monaten. Im Januar 2023 beginnen voraussichtlich die Tarifverhandlungen für einen neuen Tarifvertrag ab 01.01.2023. Nachdem die Gewerkschaften mit einer Forderung von 10,5 % in die Verhandlungen gehen werden und die Abschlüsse anderer Branchen mit einer Erhöhung von über 5 % bereits vorliegen, wurde bei den Planansätzen mit einem Anstieg der Entgelte um 5 % kalkuliert.

Die Besoldung der Beamten wurde zuletzt zum 01.12.2022 um 2,8 % angehoben. Nachdem bisher nicht bekannt ist, ob es im Jahr 2023 eine weitere Anpassung geben wird, wurde für die Haushaltsplanung 2023 mit einer Steigerung von 3 % kalkuliert. Der Umlagesatz für die Versorgungsbezüge wurde vom Bayerischen Versorgungsverband für die Jahre 2021 bis 2025 auf 39,9 % festgesetzt.

Die Personalausgaben erhöhen sich gegenüber den Ansätzen des Haushaltsplanes 2022 um 528.900 EUR (+ 5,38 %) auf insgesamt 10.364.800 EUR.

Dieser Anstieg ist zum Großteil auf den oben erwähnten Anstieg der tariflichen Entgelte und Bezüge zurückzuführen. Des Weiteren sollen im Jahr 2023 bisher freie Stellen besetzt werden (z. B. GIS-Koordinator). Im Jahr 2023 und 2024 scheiden zudem Mitarbeiter/innen aus dem aktiven Dienst aus, deren Nachfolge zu regeln ist. Dies macht zeitweise eine Doppelbesetzung von Stellen erforderlich.

Bei den Netto-Personalkosten (nach Abzug der Erstattungen von Dritten) ergibt sich gegenüber dem Vorjahr eine Steigerung um 436.100 EUR (+ 5,1 %) auf 8.987.200 EUR.

Eine Deckungsreserve für Personalausgaben wurde nicht gebildet.

Die Personalausgaben gliedern sich nach den Sammelnachweisen wie folgt auf:

Gruppierung	Haushaltsansatz 2023 in €	Haushaltsansatz 2022 in €	Rechnungserg. 2021 in €	Abw. 2022/ 2023
Beamtenbezüge einschl. Versorgungskassenbeiträge	1.274.100	1.244.000	1.266.235	+2,4
Entgelt der tariflich Beschäftigten einschl. Sozialversicherung und Zusatzversorgung	8.721.600	8.220.500	7.347.866	+6,1
Sonstige persönliche Ausgaben	204.900	189.200	187.343	+8,3
Beihilfen, Unterstützungen	154.700	172.700	185.878	-10,4
Pflege der Betriebsgemeinschaft, Personalnebenkosten	9.500	9.500	5.266	+0,0
Personalausgaben (ohne Deckungsreserve)	10.364.800	9.835.900	8.992.588	+5,4
Deckungsreserve	0	0	0	
Gesamtpersonalkosten (Hauptgruppe 4)	10.364.800	9.835.900	8.992.588	+5,4
abzgl. Personalkostenerstattungen				
Hospitalstiftung Gunzenhausen (V 8 / V 9)	280.200	267.700	254.017	+4,7
Stephani-Mittelschulverband (V 10)	121.200	116.800	103.259	+3,8
Schulverband Gnotzheim (V 10)	12.700	12.900	11.203	-1,6
Zweckverband Altmühlsee (V 11)	839.300	771.200	627.377	+8,8
Dritter (Arbeitsamt, Landkreis etc.)	124.200	116.200	145.144	+6,9
Personalkosten - netto	8.987.200	8.551.100	7.851.588	+5,1

Der Anteil der Brutto-Personalkosten am Volumen des Verwaltungshaushalts beträgt im Haushaltsjahr 2023 23,8 % (Vorjahr: 23,7 %). Der Netto-Anteil liegt bei 20,7 % (Vorjahr: 20,6 %).

Kostenersatz der Hospitalstiftung Gunzenhausen für das Jahr 2023

Die Hospitalstiftung Gunzenhausen erstattet der Stadt Gunzenhausen die für die Erfüllung der Verwaltungsgeschäfte tatsächlich anfallenden Personalkosten mit allen Nebenkosten (Beihilfe, Versorgungsverbandsumlage, Sozialversicherung). Die Verwaltungsgemeinkosten werden pauschal abgerechnet.

Hierbei wird seit dem Haushaltsjahr 1997 unterschieden zwischen dem Burkhard-von-Seckendorff-Heim, für welches ein gesonderter Wirtschaftsplan zu erstellen ist und dem Kameralhaushalt, der sich auf die übrigen Bereiche (Spitalkirche, Wald und Allgemeines Grundvermögen) beschränkt.

Für das Haushaltsjahr 2023 ergibt sich folgende geplante Abrechnung:

1. Burkhard-von-Seckendorff-Heim:

		Verw.kosten	Personalkosten	Umsatzsteuer
UA 0000 - Gemeindeorgane:				
Erstattung von Sitzungsgeldern entsprechend dem tatsächlichen Aufwand:			2.000,00 €	
UA 0200 - Hauptverwaltung:				
5,00% Personalkosten Hauptamtsleiter				
Verwaltungsgemeinkosten (pauschal)	200,00 €	200,00 €		
Anteil Komm. Haftpflichtversicherung (10 %)	6.400,00 €	6.400,00 €		
UA 0210 - Personalverwaltung:				
<u>Personalkosten:</u>				
45,00% der Personalkosten des Personalamtsleiters sowie einer Sachbearbeiter/in EG 5 (19,5 Std./Wo.)				
Verwaltungsgemeinkosten	2.600,00 €	1.200,00 €		228,00 €
UA 0220 - Datenschutz:				
Anteilige Personalkosten Datenschutzbeauftragter:				
Anteilige Verwaltungsgemeinkosten:		1.786,87 €	1.800,00 €	
UA 0300 - Kämmerei:				
<u>Personalkostenersatz:</u>				
15,00% der durchschnittlichen Personalkosten des Stadtkämmerers und des Stellvertreters				
Anteil Kassenversicherung (10 %)	1.000,00 €	1.000,00 €		
Verwaltungsgemeinkosten (pauschal)	1.300,00 €	1.300,00 €		
		2.300,00 €	13.890,00 €	
UA 0600 - Allgemeine Verwaltung:				
Kostenersatz für EDV-Betreuung:				
Abrechnung entsprechend dem tatsächlichen Aufwand:		11.300,00 €	11.300,00 €	
UA 4000 - Sozialverwaltung:				
Personalkosten Heimleitung:				
UA 6000 - Bauverwaltung:				
3,33% des Zuschußbedarfs (ohne Kostenersätze)				
Personalkosten (abzgl. 3/4 der Einnahmen)	293.625,00 €		9.777,71 €	
Verwaltungsgemeinkosten (abzgl. 1/4 der Einnahmen)	2.975,00 €	99,07 €		
UA 6010 - Stadtbauamt:				
3,33% des Zuschußbedarfs (ohne Kostenersätze)				
Personalkosten (abzgl. 3/4 der Einnahmen)	689.875,00 €		22.972,84 €	4.364,84 €
Verwaltungsgemeinkosten (abzgl. 1/4 der Einnahmen)	9.725,00 €	323,84 €		61,53 €
UA 7710 - Bauhof: Abrechnung nach tatsächlichem Arbeitseinsatz				
Burkhard-von-Seckendorff-Heim				
Bauhofleistungen:	350,00 Std. à	44,04 €	23.400,00 €	4.446,00 €
Rufbereitschaftspauschalen:	ca.	8.000,00 €		
Fuhrlohne:	5,00 Std. à	40,00 €	200,00 €	38,00 €
			12.522,91 €	210.740,55 €
				30.285,37 €

2. Kameralhaushalt:

		Verw.kosten	Personalkosten	Umsatzsteuer
UA 0000 - Gemeindeorgane:				
Erstattung von Sitzungsgeldern entsprechend dem tatsächlichen Aufwand:		0,00 €	1.200,00 €	
UA 0300 - Kämmererei:				
Pauschaler Kostenersatz		100,00 €	1.000,00 €	
UA 0350 - Liegenschaftsverwaltung:				
11,00% des Zuschußbedarfs für allgemeines Grundvermögen				
Personalkosten	219.533,33 €		24.148,67 €	
Verwaltungsgemeinkosten	5.766,67 €	634,33 €		
Pauschale für Verwaltung des Stiftungswaldes	500,00 €		500,00 €	
UA 6000 - Bauverwaltung:				
1,67% des Zuschußbedarfs (ohne Kostenersätze)				
Personalkosten	293.625,00 €		4.903,54 €	
Verwaltungsgemeinkosten	2.975,00 €	49,68 €		
UA 6010 - Stadtbauamt:				
2,50% des Zuschußbedarfs (ohne Kostenersätze)				
Personalkosten	689.875,00 €		17.246,88 €	
Verwaltungsgemeinkosten	9.725,00 €	243,13 €		
Pauschale für Aufwand Spitalkirche:	500,00 €		500,00 €	
UA 7710 - Bauhof: Abrechnung nach tatsächlichem Arbeitseinsatz				
Spitalkirche: Bauhofleistungen:	5,00 Std. à 44,04 €		200,00 €	
Stiftungswald: Bauhofleistungen:	0,00 Std. à 44,04 €		0,00 €	
Allgemeines Grundvermögen: Bauhofleistungen:	450,00 Std. à 44,04 €		19.800,00 €	
		1.027,14 €	69.499,09 €	- €

Gesamtbetrag gerundet auf volle hundert €:	13.600,00 €	280.200,00 €	30.300,00 €
---	--------------------	---------------------	--------------------

Der Kostenersatz der Hospitalstiftung Gunzenhausen beträgt im Haushaltsjahr 2023

für das Burkhard-von-Seckendorff-Heim	253.600,00 €
für den Kameralhaushalt	70.600,00 €

voraussichtlich insgesamt

324.200,00 €

Ausscheidung:

Einnahmen Stadt:		
HhSt.	Brutto:	Gerundet:
0000.1680	3.200,00 €	3.200,00 €
0200.1680	12.100,00 €	12.100,00 €
0210.1680	56.800,00 €	56.800,00 €
0210.1550	10.792,00 €	10.800,00 €
0220.1680	12.400,00 €	12.400,00 €
0300.1680	17.290,00 €	17.300,00 €
0350.1680	25.283,00 €	25.300,00 €
0600.1680	11.300,00 €	11.300,00 €
4000.1680	55.700,00 €	55.700,00 €
4000.1550	10.583,00 €	10.600,00 €
6000.1680	14.830,00 €	14.900,00 €
6010.1680	41.286,69 €	41.300,00 €
6010.1550	4.426,37 €	4.400,00 €
7710.1680	43.600,00 €	43.600,00 €
7710.1550	4.484,00 €	4.500,00 €
Gesamt:	324.075,06 €	324.200,00 €

Kameraler HH	BvS-Heim
1.200,00 €	2.000,00 €
0,00 €	12.100,00 €
0,00 €	56.800,00 €
	10.800,00 €
0,00 €	12.400,00 €
1.100,00 €	16.200,00 €
25.300,00 €	0,00 €
0,00 €	11.300,00 €
0,00 €	55.700,00 €
	10.600,00 €
5.000,00 €	9.900,00 €
18.000,00 €	23.300,00 €
	4.400,00 €
20.000,00 €	23.600,00 €
	4.500,00 €
70.600,00 €	253.600,00 €

Kostenersatz für die Verwaltung des Schulverbandes Stephani-Mittelschule Gunzenhausen und des Schulverbandes Gnotzheim im Haushaltsjahr 2023

Umlagefähiger Personalaufwand für Hauptamt und Schulverwaltung:

Hauptamtsleiter/in	10%	
Personalkosten UA 2000 (Schulverwaltung)	100%	75.000,00 €

Aufschlüsselung der Schülerzahlen (incl. Gastschüler) - Stand 01.10.2022:

Grundschule Stephanischule	302 Schüler
Grundschule Süd	246 Schüler
Mittelschulverband Stephanischule	415 Schüler
Schulverband Gnotzheim (GS)	47 Schüler
	1010 Schüler

Umlagefähiger Aufwand je Schüler:	74,257426 €	davon 0200 10,891089 €	davon 2000 63,366337 €
--	--------------------	---------------------------	---------------------------

Hauptamt und Schulverwaltung:

	Personalkosten	Verw.kosten		
Grundschule Stephanischule	22.425,74 €	419,00 €	3.289,11 €	19.555,63 €
Grundschule Süd	18.267,33 €	341,00 €	2.679,21 €	15.929,12 €
Mittelschulverband	30.816,83 €	575,00 €	4.519,80 €	26.872,03 €
Schulverband Gnotzheim	3.490,10 €	65,00 €	511,88 €	3.043,22 €
	75.000,00 €	1.400,00 €	11.000,00 €	65.400,00 €

Kostenersatz Finanzverwaltung (pauschal):

Umlagefähiger Aufwand:	Personalkosten	1,25% aus	478.100,00 €	5.976,25 €
	Sachkosten	pauschal		800,00 €
				6.776,25 €

	Sachkosten		Personalkosten		Gesamt
	Fix	Variabel	Fix	Variabel	
Stephani-Grundschule	100,00 €	119,60 €	330,00 €	1.188,94 €	1.738,54 €
Grundschule Süd	100,00 €	97,43 €	330,00 €	968,47 €	1.495,90 €
Stephani-Mittelschulverb.	100,00 €	164,36 €	670,00 €	1.633,81 €	2.568,17 €
Schulverband Gnotzheim	100,00 €	18,61 €	670,00 €	185,03 €	973,64 €
	400,00 €	400,00 €	2.000,00 €	3.976,25 €	6.776,25 €

Kostenersatz für die EDV-Betreuung:	Mittelschulverband:	36.700,00 €
	Schulverband Gnotzheim:	9.200,00 €

Hausmeister Stephani-Schule:

Anteiliger Personalkostenersatz durch den Mittelschulverband: 54.700,00 €

Bauhof: Mittelschulverband Stephani-Schule:

Bauhof	0,00 Std.	à 44,04 €	ca. 0,00 €	
Fuhrlöhne	0,00 Std.	à 40,00 €	ca. 0,00 €	0,00 €

Schulverband Gnotzheim:

Bauhof	0,00 Std.	à 44,04 €	ca. 0,00 €	
Fuhrlöhne	0,00 Std.	à 40,00 €	ca. 0,00 €	0,00 €

Ausgaben Bereich Schulen:		
2127.6722	SV Mittelschule	125.400,00 €
2119.6722	SV Gnotzheim	13.700,00 €
		139.100,00 €

Einnahmen Verwaltung:		
	von Mittelschule	von Gnotzheim
0200.1630	4.500,00 €	500,00 €
0300.1630	2.600,00 €	1.000,00 €
0600.1631	36.700,00 €	9.200,00 €
2150.1630	54.700,00 €	0,00 €
2000.1630	26.900,00 €	3.000,00 €
7710.1630	0,00 €	0,00 €
	125.400,00 €	13.700,00 €
hiervon		
Personalkosten	121.200,00 €	12.700,00 €

Kostenersatz des Zweckverbandes Altmühlsee für das Haushaltsjahr 2023

Der Zweckverband Altmühlsee erstattet der Stadt Gunzenhausen die für die Erfüllung der Verwaltungsgeschäfte tatsächlich anfallenden Personalkosten mit allen Nebenkosten (Beihilfe, Versorgungsverbandsumlage, Sozialversicherung) gemäß Zweckvereinbarung vom 21.09.1979, zuletzt geändert durch Zusatzvereinbarung vom 03.06.2008.

Für das Jahr 2023 ergibt sich voraussichtlich folgende Kostenerstattung:

Anzahl	Dienstkraft	Funktion	Besoldungs-, Vergütungs-, Lohngruppe
1	Beamter/in oder Beschäftigte/r	Geschäftsleiter	bis Bes.Gr. A 13 bis EG 12 TVöD
1	Beamter/in oder Beschäftigte/r	Stellvertreter	bis Bes.Gr. A 11 bis EG 10 TVöD
1	Beamter/in oder Beschäftigte/r	Sachbearbeiter	bis Bes.Gr. A 8 bis EG 8 TVöD
1	Beschäftigte/r	Sachbearbeitung/Schreibdienst	bis EG 6 TVöD
3	<u>Beschäftigte/r</u> 1 Vorarbeiter 1 Arbeiterbereich 1 Schiffsführer/in		bis EG 6 TVöD bis EG 5 TVöD bis EG 5 TVöD
14	<u>Saisonkräfte</u> 4 Arbeiterbereich 2 Ersatz-Schiffsführer 6 Schiffsbegleiter/innen 2 Parkplatzbetreuer		bis EG 3 TVöD bis EG 4 TVöD bis EG 2ü TVöD bis EG 2ü TVöD
1	Zivildienstleistender		Zivildienst-Sold
0,5	Reinigungskraft		bis EG 2 TVöD

zu jeweils 100 % 783.200,00 €

Hinsichtlich der Erledigung der Angelegenheiten des Haushalts-, Kassen- und Rechnungswesens, der Personalangelegenheiten und der Betreuung der EDV-Anlage zahlt der Zweckverband Altmühlsee entsprechend der obengenannten Zweckvereinbarung einen jährlichen Pauschalbetrag von 30.000,00 €
In diesem Betrag sind Verwaltungskosten in Höhe von 500,00 € enthalten.

Anteilige Kosten für Versorgungslasten und Beihilfeversicherung der Ruhegehaltsempfänger 23.400,00 €

Die Abrechnung der Leistungen des Bauhofes erfolgt nach dem tatsächlichen Arbeitseinsatz. Hierbei wird für das laufende Jahr mit einem Personalkostenersatz von 3.500,00 € gerechnet (incl. 10 % Verwaltungskosten).

Die voraussichtliche Erstattung für den Einsatz von Fahrzeugen beträgt 200,00 €

Die Umsatzsteuer für die Personalgestellung beträgt voraussichtlich 140.600,00 €

Der Kostenersatz des Zweckverbandes Altmühlsee beträgt somit voraussichtlich insgesamt **980.900,00 €**

Diese Erstattung ist wie folgt im Haushaltsplan der Stadt Gunzenhausen veranschlagt.

0210.1630	12.000,00 €
0210.1550	2.100,00 €
0300.1631	17.000,00 €
0600.1630	15.100,00 €
5900.1630	792.500,00 €
5900.1550	137.900,00 €
7710.1630	3.700,00 €
7710.1550	<u>600,00 €</u>
	<u>980.900,00 €</u>

Der Anteil der Personalkosten hieraus beträgt: 839.300,00 €

e) VERMÖGEN und SCHULDEN

aa) Vermögen

Über das Vermögen, soweit es nach den Bestimmungen der §§ 75 ff KommHV nachzuweisen ist, gibt die Anlage 7 Aufschluss.

bb) Schulden

Der im Haushaltsplan 2023 veranschlagte **Schuldendienst** beträgt:

Zinsen		266.700 €
Tilgung von Darlehen	1.300.000 €	
Tilgung von darlehensähnlichen Rechtsgeschäften	0 €	1.300.000 €
Schuldendienst insgesamt		<u>1.566.700 €</u>
Davon werden durch Schuldendienstbeihilfen im Unterabschnitt 9120 - Verwaltungshaushalt - gedeckt, so dass die Nettobelastung des Haushalts durch den Schuldendienst beträgt.		0 €
		<u>1.566.700 €</u>
Der planmäßige Nettoschuldendienst beansprucht daher des Haushaltsvolumens im Verwaltungshaushalt (2022: 3,36 %).		3,60%

Die Belastung der Einnahmen des Haushaltes mit Schuldendienstleistungen ist demnach auch im Haushaltsjahr angemessen und vertretbar.

Die **Entwicklung der Schulden** im Haushaltsjahr 2023 ist auf den folgenden Seiten sowie in der Anlage 5 aufgezeigt. Danach beträgt der Schuldenstand der Stadt Gunzenhausen zum Ende des Haushaltsjahres 2023 voraussichtlich rund

	28.708.908 €
Dieser Betrag setzt sich zusammen aus	
- Bankdarlehen	28.376.808 €
- und inneren Darlehen	332.100 €
Bei 16.860 Einwohnern (Stand 31.12.2021) ergibt sich je Einwohner eine Verschuldung von rund	1.703 €
Der Landesdurchschnitt der kreisangehörigen Gemeinden von 10.000 bis 20.000 Einwohnern betrug am 31.12.2021 je Einwohner	718 €
Im Haushaltsjahr 2023 sind Darlehensaufnahmen am Kreditmarkt in Höhe von vorgesehen.	7.600.000 €

Schuldenstand je Einwohner in Euro

Stadt Gunzenhausen im Vergleich zu den kreisangehörigen Gemeinden Bayerns (10.000 bis 20.000 Einwohner)

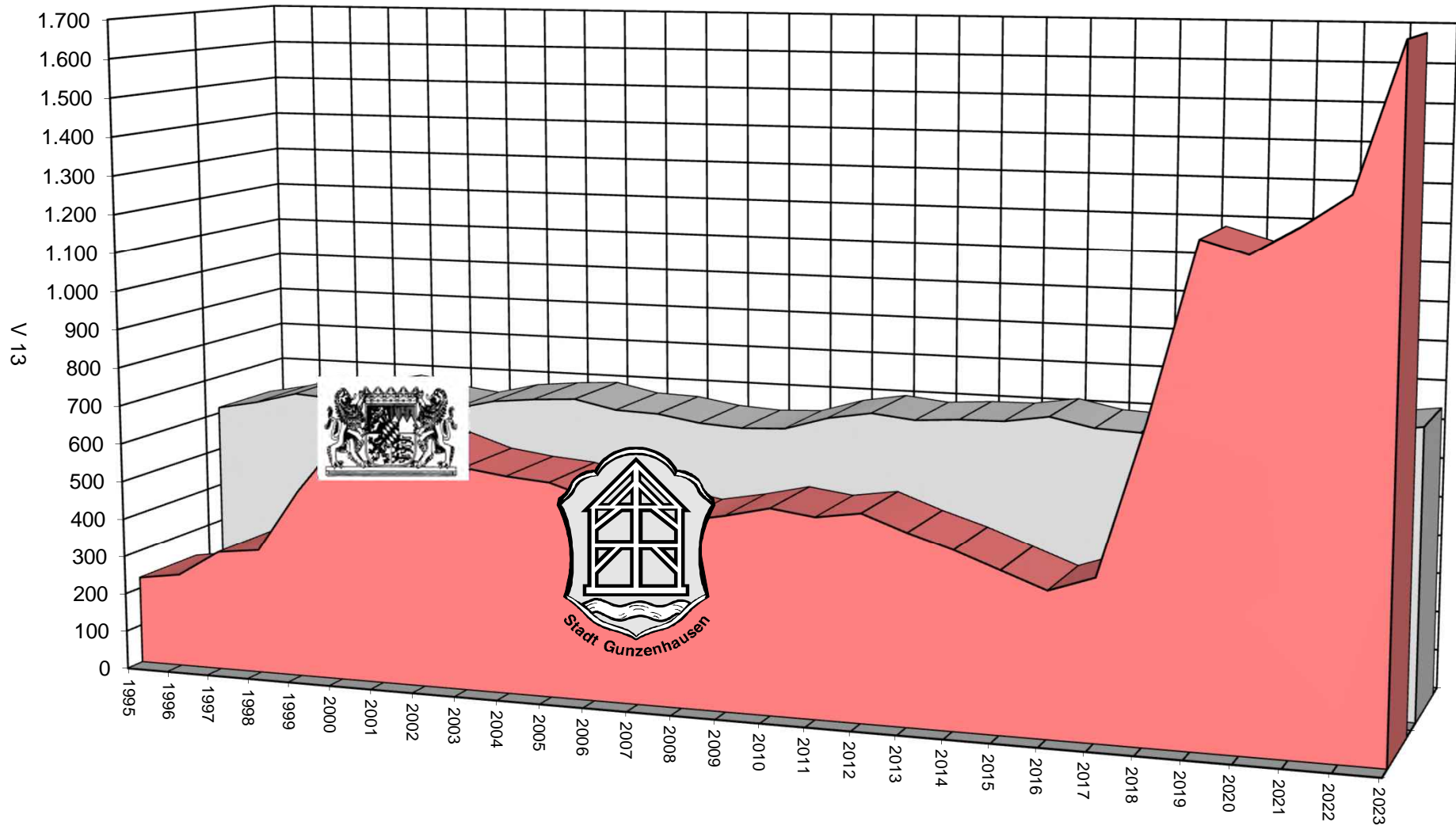

Zu Vergleichszwecken wird nachfolgend die Entwicklung der Schulden (Iststand einschl. Restkaufgelder) seit dem Haushaltsjahr 1995 dargestellt.

Jahr (jeweils 31.12.)	Schuldenstand		Index	Gunzenhausen je Einwohner	Landesdurchschnitt krs.ang. Gemeinden
	- in 1.000 € -	darunter rentierliche Schulden	Bezugsgröße 1978	€	10.000 - 20.000 Einw in €
1995	3.780	533	52,9	228	615
1996	4.066	810	56,9	244	636
1997	5.201	1.579	72,7	313	665
1998	5.376	1.515	75,2	326	658
1999	8.063	1.435	112,8	489	684
2000	10.229	1.341	143,0	623	661
2001	10.252	1.247	143,4	622	648
2002	10.170	1.152	142,2	615	675
2003	9.550	1.073	133,5	579	686
2004	9.319	997	130,3	564	693
2005	9.164	1.043	128,2	555	670
2006	8.567	964	119,8	521	666
2007	8.116	1.196	113,5	498	648
2008	7.765	1.299	108,6	479	641
2009	8.095	2.096	113,2	500	646
2010	8.501	2.969	118,9	526	680
2011	8.218	2.815	114,9	511	699
2012	8.532	3.161	119,3	528	687
2013	7.904	3.005	110,5	487	695
2014	7.404	2.834	103,5	452	697
2015	6.729	2.644	94,1	410	715
2016	6.084	2.480	85,1	368	692
2017	6.751	2.316	94,4	408	687
2018	13.142	6.186	183,8	791	659
2019	20.414	8.056	285,5	1.229	667
2020	19.891	7.899	278,2	1.197	699
2021	19.591	8.264	274,0	1.265	718
2022	22.409	10.064	313,4	1.345	725
2023	28.709	12.764	401,5	1.703	740

Schätzung

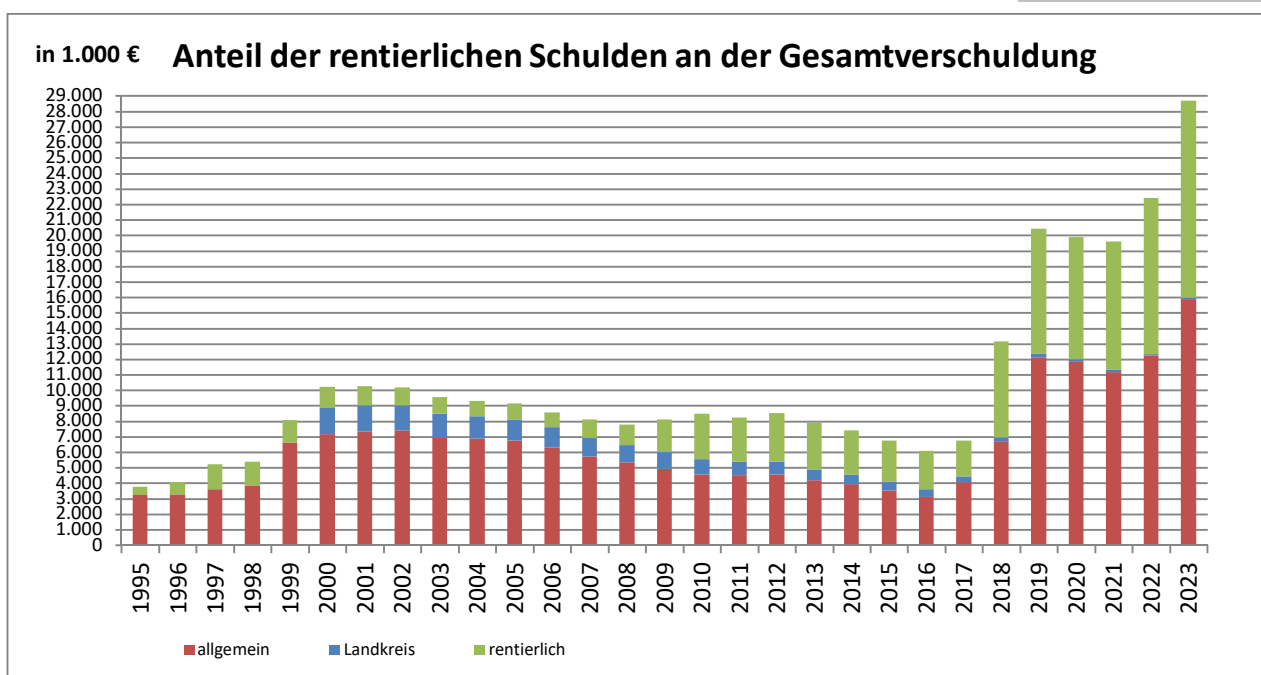

f) ZUFÜHRUNG zum VERMÖGENSHAUSHALT und an RÜCKLAGEN

aa) Vermögenshaushalt

Eine bedeutende und gleichzeitig aussagefähige Rolle spielt die Zuführung des Verwaltungshaushaltes an den Vermögenshaushalt. Ihr Ergebnis (= Überschuss des Verwaltungshaushaltes) gibt Aufschluss, in welchem Verhältnis die Zuführung an den Deckungsmitteln des Vermögenshaushaltes beteiligt ist und bestimmt damit die Grenzen der Verschuldung und des Schuldendienstes.

Haushaltsjahr	Zuführung in EUR	Index	
1990	Rechnungsergebnis	3.898.081	160,6
1991	Rechnungsergebnis	4.036.658	166,3
1992	Rechnungsergebnis	7.648.393	315,1
1993	Rechnungsergebnis	6.090.821	250,9
1994	Rechnungsergebnis	2.992.483	123,3
1995	Rechnungsergebnis	359.335	14,8
1996	Rechnungsergebnis	3.970.714	163,6
1997	Rechnungsergebnis	4.363.096	179,7
1998	Rechnungsergebnis	3.026.355	124,7
1999	Rechnungsergebnis	2.563.843	105,6
2000	Rechnungsergebnis	3.128.600	128,9
2001	Rechnungsergebnis	3.645.808	150,2
2002	Rechnungsergebnis	2.100.358	86,5
2003	Rechnungsergebnis	1.316.885	54,2
2004	Rechnungsergebnis	2.396.176	98,7
2005	Rechnungsergebnis	1.744.060	71,8
2006	Rechnungsergebnis	5.409.293	222,8
2007	Rechnungsergebnis	3.739.938	154,1
2008	Rechnungsergebnis	2.213.223	91,2
2009	Rechnungsergebnis	230.389	9,5
2010	Rechnungsergebnis	684.251	28,2
2011	Rechnungsergebnis	4.551.405	187,5
2012	Rechnungsergebnis	2.483.037	102,3
2013	Rechnungsergebnis	4.177.868	172,1
2014	Rechnungsergebnis	3.528.822	145,4
2015	Rechnungsergebnis	1.410.020	58,1
2016	Rechnungsergebnis	5.276.030	217,3
2017	Rechnungsergebnis	5.579.103	229,8
2018	Rechnungsergebnis	4.401.169	181,3
2019	Rechnungsergebnis	6.403.433	263,8
2020	Rechnungsergebnis	4.109.720	169,3
2021	Rechnungsergebnis	7.556.308	311,3
2022	Haushaltssoll	1.350.000	55,6
2023	Haushaltssoll	152.700	6,3

Die Mindestzuführung nach § 22 Abs. 1 Satz 2 KommHV beträgt für das Haushaltsjahr 2023 1.300.000 EUR. Die erwartete Zuführung liegt damit unter dem erforderlichen Betrag.

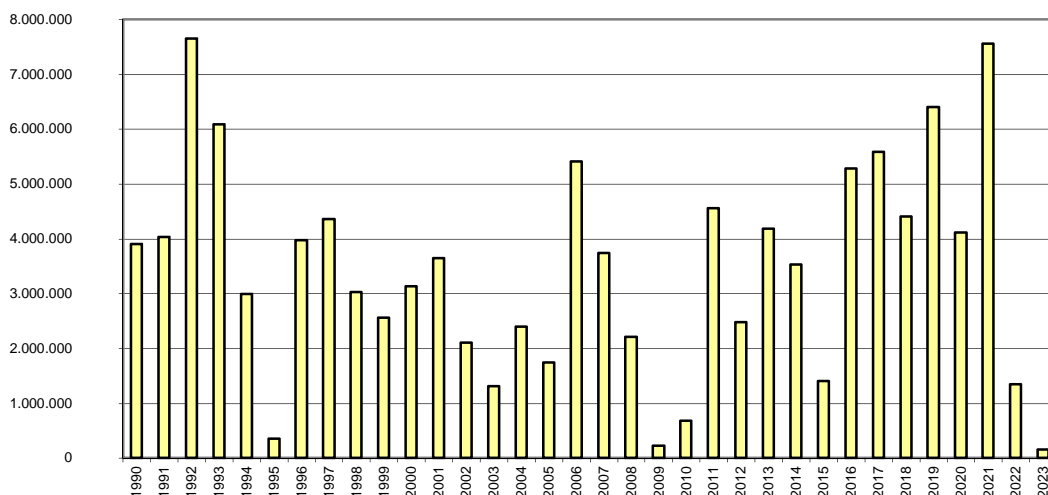

bb) Rücklagen

Die Entwicklung der allgemeinen Rücklage und der Sonderrücklagen ist in der **Anlage 6** dargestellt.

g) VERMÖGENSHAUSHALT

Investitionen und Investitionsförderungsmaßnahmen

Der Vermögenshaushalt 2023 enthält die Ausgaben für Sach- und Finanzinvestitionen, die Investitionsförderungsmaßnahmen und die Tilgung von Krediten, außerdem die Deckungsmittel.

Darüberhinaus enthält er Angaben über den Gesamtausgabebedarf und die bisher bereitgestellten Mittel für solche Maßnahmen, die sich über mehrere Jahre erstrecken. In ihm sind desweiteren die Verpflichtungsermächtigungen veranschlagt, die sich auf die folgenden Haushaltsjahre in finanzieller Hinsicht belastend auswirken.

Wie für den Verwaltungshaushalt, so gilt auch für den Vermögenshaushalt der Gesamtdeckungsgrundsatz mit der Maßgabe, dass alle Einnahmen grundsätzlich zur Deckung aller Ausgaben des Vermögenshaushaltes dienen (§ 16 KommHV).

Die haushaltmäßige Aufteilung der Investitionen und der Investitionsförderungsmaßnahmen ist aus der Anlage 10 (Investitionsprogramm), Spalte 2023 ersichtlich.

Die Finanzierung des Vermögenshaushaltes, der im Haushaltsjahr 2023 mit einem Volumen von 14.979.200 € (Vorjahr: 13.804.600 €) abschließt, ist im Anschluss dargestellt.

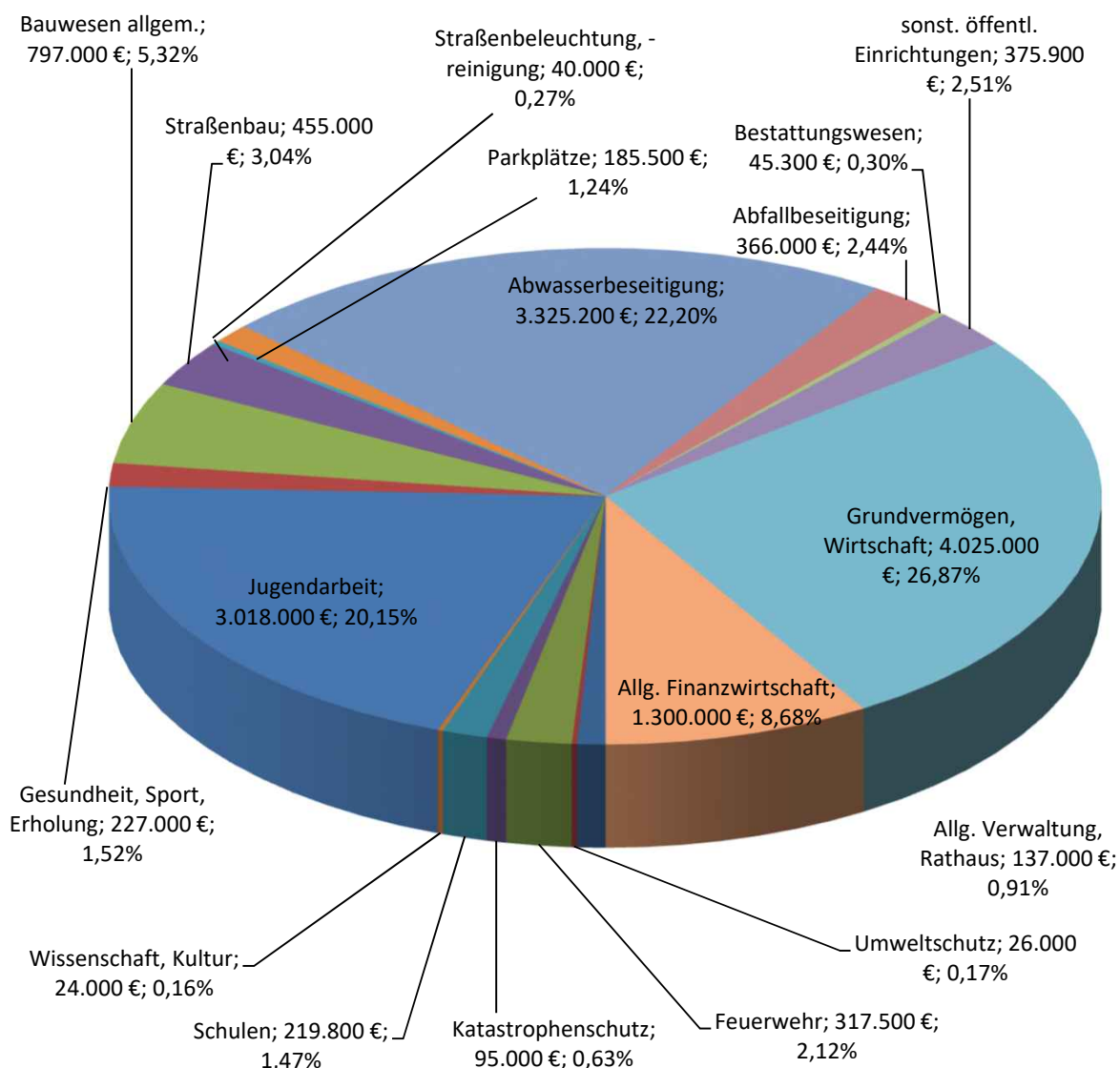

		Haushaltsjahr 2023 in €	Haushaltsjahr 2022 in €
Gesamtausgabevolumen des Vermögenshaushaltes		14.979.200	13.804.600
<u>davon:</u>			
Investitionen	7.876.700 €		9.096.000
Investitionsförderungsmaßnahmen	3.094.000 €		1.355.700
Tilgung von Krediten incl. Kosten	1.300.000 €		1.252.600
Zuführung zu Rücklagen	0 €		0
Anteilsrechte	2.450.000 €		2.100.000
Rückzahlung von Zuwendungen	0 €		0
Zuführung zum Verwaltungshaushalt	258.500 €		300
Finanzierung des Vermögenshaushaltes mit			
<u>a) Eigenmitteln</u>			
Zuführung vom Verwaltungshaushalt	152.700 € = 1,02%		
Rücklagenentnahme	258.500 € = 1,73%		
Rückflüsse aus Krediten	2.300 € = 0,02%		
Einnahmen aus der Veräußerung von Sachen des Anlagevermögens	1.125.000 € = 7,51%		
Beiträge u. ähnliche Entgelte	1.742.400 € = 11,63%	3.280.900 (= 21,90%)	3.969.600 (= 28,76%)
<u>b) Zuweisungen und Zuschüssen</u>			
Bund	279.300 € = 1,86%		
Land	3.781.000 € = 25,24%		
Gemeinden, Gemeindeverbände	0 € = 0,00%		
Zweckverbände	0 € = 0,00%		
Sonstige Bereiche	38.000 € = 0,25%	4.098.300 (= 27,36%)	2.034.700 (= 14,74%)
<u>c) Kreditaufnahmen</u>			
Land	5.200.000 € = 34,71%		
Kreditmarkt	2.400.000 € = 16,02%		
Inneres Darlehen	0 € = 0,00%	7.600.000 (= 50,74%)	7.800.000 (= 56,50%)
		14.979.200	13.804.300
		(= 100,00%)	(= 100,00%)
Die Fremdfinanzierungsquote der Investitionen nach Abzug zweckgebundener Einnahmen beträgt:		148,15%	102,77%

h) KASSENLAG

Der durchschnittliche Kassenbestand wird sich im Haushaltsjahr 2023 aufgrund der Investitionen und Investitionsförderungsmaßnahmen auf geringem Niveau bewegen. Um daher bei kurzfristig auftretenden Liquiditätsengpässen entsprechend reagieren zu können, wird in der Haushaltssatzung 2023 der Höchstbetrag der Kassenkredite weiterhin mit 3.500.000 EUR festgesetzt.

Im Unterabschnitt 9170 wird es voraussichtlich wegen des leicht ansteigenden Zinsniveaus einen kleinen Überschuss - i. H. v. 3.500 EUR - geben.

i) EIGENBETRIEBE, EIGENGESELLSCHAFTEN, VERSORGUNGSUNTERNEHMEN

1. EIGENBETRIEBE bestehen nicht.

2. STADTWERKE GUNZENHAUSEN GMBH

In den Jahren 2017, 2018 und 2019 haben die Stadtwerke Gunzenhausen GmbH jeweils mit Jahresfehlbeträgen abgeschlossen. Im Geschäftsjahr 2020 konnte wieder ein Jahresüberschuss erwirtschaftet werden, der in der Gesellschaft verblieben ist und der Gewinnrücklage zugeführt wurde. Das Jahr 2021 hat aufgrund des defizitären Betriebs der Bäder und des ÖPNV mit einem Jahresfehlbetrag abgeschlossen.

Das Wirtschaftsjahr 2022 wird aufgrund des defizitären Betriebs der Bäder und der angespannten Lage hinsichtlich der Energieversorgung mit einem Jahresfehlbetrag abschließen. Nach den bestehenden Vereinbarungen sind diese Fehlbeträge von der Stadt Gunzenhausen teilweise auszugleichen. Entsprechende Kapitaleinlagemittel sind daher im Haushaltsplan 2023 veranschlagt.

An Konzessionsabgabe von den Stadtwerken GmbH enthält der Haushalt 2023 einen Ansatz von 550.000 EUR.

Die vorliegenden Besucherzahlen der Jahre 2006 bis 2022 zeigen, dass das Freizeitbad "Juramare" einschließlich der Saunalandschaft von der Bevölkerung und den Gästen grundsätzlich gut angenommen wird, wobei das "Juramare" von April 2017 bis September 2018 aufgrund von Sanierungsarbeiten geschlossen war. Auch spiegelt sich in den Zahlen wieder, dass seit dem Jahr 2020 deutlich geringere Besucherzahlen zu verzeichnen waren. Der Hauptgrund liegt in der Corona-Pandemie begründet, welche Schließungen und Beschränkungen zur Folge hatte.

Im Jahr 2022 wurde aufgrund der Energiekrise eine Sommerpause vom Aufsichtsrat beschlossen. Das "Waldbad am Limes" wurde im Jahr 2022 regulär geöffnet.

3. N-ERGIE AG

Für das Haushaltsjahr 2023 ist mit einer Konzessionsabgabe von ca. 85.000 EUR zu rechnen.

4. Mobilitäts- und Verkehrs-GmbH Gunzenhausen (MVG-GUN)

Mit Beschluss des Stadtrates vom 25.03.1999 wurde den Stadtwerken Gunzenhausen GmbH die Aufgabe ÖPNV übertragen.

Die Aufgaben des ÖPNV wurden mit Beschluss des Stadtrates vom 29.07.2021 auf die zum 01.01.2022 neu gegründete Mobilitäts- und Verkehrs-GmbH Gunzenhausen übertragen. Alleiniger Gesellschafter ist die Stadt Gunzenhausen, der nun die Aufgabenträgerschaft obliegt. Hierdurch soll neben einer höheren Flexibilität auch eine Ausweitung des Angebotes erfolgen.

Die 2015 eingeführte Freizeitlinie Altmühlsee-Brombachsee mit Kostenbeteiligung umliegender Gemeinden wird nach der zweijährigen Probephase weitergeführt.

Als zusätzliches Angebot im Rahmen des ÖPNV betreibt die MVG-GUN (vorher Stadtwerke GmbH) im Auftrag des Landkreises und mit finanzieller Förderung durch den Freistaat Bayern und Kostenbeteiligung der Stadt Gunzenhausen das bedarfsorientierte "RUF-BUS Modellprojekt Gunzenhausen.

Die Zuführungen der Stadtwerke Gunzenhausen GmbH an die Stadt Gunzenhausen entwickelten sich seit 1978 wie folgt:

Jahr	Gewinne abzüglich Kapitalertragssteuer		Konzessionsabgaben		Insgesamt	
	€	Index	€	Index	€	Index
1978	186.750	100,0	272.763	100,0	459.513	100,0
1979	239.202	128,1	270.281	99,1	509.482	110,9
1980	229.212	122,7	267.457	98,1	496.669	108,1
1981	143.059	76,6	391.138	143,4	534.198	116,3
1982	160.034	85,7	426.929	156,5	586.963	127,7
1983	152.188	81,5	467.678	171,5	619.865	134,9
1984	105.580	56,5	449.404	164,8	554.984	120,8
1985	98.304	52,6	534.300	195,9	632.604	137,7
1986	152.369	81,6	603.526	221,3	755.894	164,5
1987	45.906	24,6	468.906	171,9	514.812	112,0
1988	17.351	9,3	492.992	180,7	510.343	111,1
1989	110.631	59,2	463.230	169,8	573.862	124,9
1990	0	0,0	480.373	176,1	480.373	104,5
1991	0	0,0	475.265	174,2	475.265	103,4
1992	161.783	86,6	654.721	240,0	816.504	177,7
1993	178.396	95,5	560.910	205,6	739.306	160,9
1994	0	0,0	518.171	190,0	518.171	112,8
1995	328.881	176,1	514.499	188,6	843.380	183,5
1996	315.797	169,1	607.306	222,6	923.104	200,9
1997	257.397	137,8	611.622	224,2	869.019	189,1
1998	127.793	68,4	592.442	217,2	720.236	156,7
1999	169.914	91,0	610.781	223,9	780.695	169,9
2000	581.629	311,4	532.517	195,2	1.114.146	242,5
2001	466.293	249,7	569.712	208,9	1.036.005	225,5
2002	715.216	383,0	607.186	222,6	1.322.402	287,8
2003	949.257	508,3	630.494	231,2	1.579.751	343,8
2004	666.994	357,2	583.256	213,8	1.250.250	272,1
2005	686.176	367,4	611.688	224,3	1.297.864	282,4
2006	581.425	311,3	740.269	271,4	1.321.694	287,6
2007	178.900	95,8	737.101	270,2	916.001	199,3
2008	0	0,0	645.157	236,5	645.157	140,4
2009	0	0,0	600.885	220,3	600.885	130,8
2010	0	0,0	572.886	210,0	572.886	124,7
2011	0	0,0	637.076	233,6	637.076	138,6
2012	0	0,0	437.310	160,3	437.310	95,2
2013	0	0,0	471.883	173,0	471.883	102,7
2014	0	0,0	542.363	198,8	542.363	118,0
2015*	0	0,0	1.142.507	418,9	1.142.507	248,6
2016	0	0,0	540.760	198,3	540.760	117,7
2017	0	0,0	505.315	185,3	505.315	110,0
2018	0	0,0	588.687	215,8	588.687	128,1
2019	0	0,0	605.299	221,9	605.299	131,7
2020	0	0,0	600.089	220,0	600.089	130,6
2021	0	0,0	566.303	207,6	566.303	123,2
2022**	0	0,0	580.000	212,6	580.000	126,2
2023**	0	0,0	550.000	201,6	550.000	119,7

* = Umstellung der Vorauszahlung auf das laufende Kalenderjahr; ** = Haushaltsansatz

Zusammenfassung

Auch der Haushalt für das Jahr 2023 wird dem Stadtrat wieder so rechtzeitig vorgelegt, dass eine Verabschiedung noch im alten Jahr erfolgen kann. Hinsichtlich der damit verbundenen Veranschlagungsrisiken, insbesondere bei den Personalkosten und der Kreisumlage wurde versucht, diese durch sorgfältige Schätzungen der entsprechenden Haushaltsansätze möglichst gering zu halten. Mit der Beschlussfassung über den Haushalt 2023 noch im alten Jahr steht der Verwaltung bereits zu Jahresbeginn die Grundlage zur Verfügung, die derzeit laufenden großen Baumaßnahmen (z.B. Sanierung des Faulbehälters in der Kläranlage, Breitbandausbau) abzuschließen und die im Haushalt 2023 enthaltenen neuen Investitionsmaßnahmen möglichst frühzeitig im Frühjahr 2023 zu beginnen bzw. zumindest auszuschreiben.

Im **Verwaltungshaushalt** erhöht sich das Volumen im Vergleich zu den Vorjahresansätzen um 1.978.900 EUR bzw. um 4,8 v.H. auf 43.460.600 EUR. Diese Steigerung ist im Wesentlichen auf den zu erwartenden deutlichen Anstieg bei der Kreisumlage (Mehrunge um 980.700 EUR gegenüber dem Ansatz des Vorjahres), die höheren Personalkosten (Anstieg um 528.900 EUR) sowie die Kosten der Feierlichkeiten zum 1200-jährigen Stadtjubiläum und den gestiegenen Energiekosten (insgesamt rd. 470.000 EUR) zurückzuführen.

Die **Gewerbsteuer** (brutto) wurde für den Haushalt 2023 mit 10,0 Mio. EUR angesetzt. Dieser Haushaltsansatz basiert auf dem periodengerechten Aufkommen der Jahre 2017 bis 2022, in denen jeweils Einnahmen zwischen 9,0 und 11,0 Mio. EUR erzielt werden konnten. Der Ansatz 2023 wurde in der Mitte dieser Spanne gebildet, da die Risiken einer sich abzeichnenden Rezession einkalkuliert wurden. Bei den kreisfreien Städten des Freistaates ist durch die positive Wirtschaftsentwicklung für die ersten drei Quartale des laufenden Jahres 2022 ein deutlicher Anstieg der Gewerbesteuereinnahmen gegenüber dem Vorjahr um durchschnittlich 14,4 v.H. zu verzeichnen. Zahlen für die kreisangehörigen Städte und Gemeinden liegen derzeit noch nicht vor.

Aus den erwarteten Gewerbesteuereinnahmen von 10,0 Mio. EUR ergibt sich für das Jahr 2023 eine **Gewerbsteuerumlage** von 1.093.800 EUR (35 v.H. der Steuermessbeträge), so dass Gewerbesteuereinnahmen von netto rd. 8,9 Mio. EUR bei der Stadt verbleiben.

Die **Einnahmen aus Steuerbeteiligungen** (Einkommen- und Umsatzsteueranteil, Familienleistungsausgleich) wurden entsprechend der amtlichen Prognose des Bayerischen Landesamtes für Statistik und Datenverarbeitung (Schreiben vom 02.11.2022) in den Haushalt 2023 übernommen. Besonders erfreulich für den **Einkommensteueranteil** ist dabei, dass die ab 2021 geltende neue Schlüsselzahl der Stadt Gunzenhausen gegenüber der bis 2020 geltenden bisherigen Schlüsselzahl um rd. 2,1 v. H. auf 0,0010565 gestiegen ist. Dies führt auch im Jahr 2022 zu einer höheren Beteiligung für die Stadt Gunzenhausen von rd. 209.000 EUR. Bei dem laut Prognose zu erwartenden Kommunalanteil von rd. 9,5 Mrd. EUR ergibt sich beim Einkommensteueranteil mit einem

Haushaltsansatz 2023 von rd. 10,0 Mio. EUR gegenüber dem Planansatz des Jahres 2022, welcher mit rd. 9,5 Mio. EUR veranschlagt ist, ein deutlicher Anstieg. Die Prognose des Bayerischen Landesamtes für Statistik geht dabei davon aus, dass gegenüber dem Aufkommen des Jahres 2021 (knapp 9,0 Mrd. EUR) aufgrund der positiven Entwicklung in den ersten drei Quartalen des Jahres 2022 (bereits rd. 6,85 Mrd. EUR) in 2022 ein Anstieg auf 9,0 Mrd. EUR erreicht werden kann. In der Prognose für das Jahr 2023 ist neben dem aufgrund der hohen Tariflohnabschlüsse erwarteten Anstieg ein Sicherheitsabschlag aufgrund der zu erwartenden Steuermindereinnahmen durch das Inflationsausgleichsgesetz und die Entlastungspakete des Bundes im Zusammenhang mit dem Ukraine-Krieg enthalten.

Der Ansatz für den **Umsatzsteueranteil** wird mit bei einem geschätzten Umsatzsteueraufkommen von insgesamt 1,3 Mrd. EUR auf dem Niveau des Jahres 2022 erwartet. Hieraus ergibt sich für die Stadt Gunzenhausen wie im Vorjahr ein Anteil in Höhe von rd. 1.500.000 EUR. Der **Familienleistungsausgleich** wird mit rd. 790.000 EUR prognostiziert (Vorjahr: 740.000 EUR).

Kein Veranschlagungsrisiko für den Haushalt 2023 besteht hinsichtlich der Höhe der **Schlüsselzuweisungen**. Diese wurden mit Bescheid des Bayerischen Landesamt für Statistik vom 01.12.2022 auf 1.253.236 EUR festgesetzt. Dieser Betrag liegt um rd. 1.046.000 EUR unter den tatsächlichen Schlüsselzuweisungen des Jahres 2022. Ursächlich für diese deutlich geringeren Schlüsselzuweisungen ist ausschließlich der im Vergleich zum Landesdurchschnitt (+ 8,3 v.H.) deutlich höhere Anstieg der Steuerkraft der Stadt Gunzenhausen (+ 16,7 v.H.). Der Rückgang fällt allerdings geringer als befürchtet aus, da vom Freistaat Bayern im Rahmen des Finanzausgleichs die Verteilungsmasse deutlich um 6,7 v.H. erhöht wurde.

Bei den **Steuer- und Umlagekraftzahlen** ergeben sich für die Stadt Gunzenhausen für das Jahr 2023 gegenüber den Zahlen des Vorjahres deutliche Steigerungen sowohl bei der Steuer- als auch bei der Umlagekraft. So steigt die **Steuerkraft** von 19.607.563 EUR (2022) um 3.275.824 EUR bzw. 16,7 v.H. auf 22.883.387 EUR und die **Umlagekraft** von 21.110.149 EUR (2022) um 3.612.828 EUR bzw. 17,1 v.H. auf 24.722.977 EUR. Diese Entwicklung liegt damit jeweils deutlich über dem Landesdurchschnitt, da hier bei der Steuerkraft lediglich ein Anstieg von 8,3 v. H. und bei der Umlagekraft ein Anstieg von 6,8 v. H. zu verzeichnen ist.

Für die umlagefinanzierten Haushalte des Bezirks Mittelfranken und des Landkreises Weißenburg-Gunzenhausen ergeben sich bei der Umlagekraft Anstiege um 7,5 v.H. (Bezirk) bzw. 7,0 v.H. (Landkreis).

Aufgrund des im Vergleich zum Landesdurchschnitt höheren Steuerkraftzuwachses steigt die Steuerkraft pro Einwohner der Stadt absolut von 1.176,57 EUR (2022) auf 1.357,26 EUR für 2023 bzw. von 83,2 v.H. (2022) auf 88,8 v.H. (2023) der landesdurchschnittlichen Vergleichszahl.

Durch die deutlich gestiegene Umlagekraft ergibt sich für die Stadt Gunzenhausen für das Jahr 2023 eine wesentlich höhere **Kreisumlage**. Im Rahmen der Haushaltsplanung wurde ein reduzierter Hebesatz von 40,0 v. H. (Vorjahr: 40,5 v. H.) zu Grunde gelegt, da der Landkreis aufgrund seiner ebenfalls gestiegenen Umlagekraft bei gleichem Hebesatz mit Brutto-Mehreinnahmen bei der Kreisumlage von rund 3,2 Mio. EUR kalkulieren kann. Selbst unter Berücksichtigung der höheren Bezirksumlage verbleiben für den Landkreis noch Mehreinnahmen von rund 1,34 Mio. Aufgrund dieser Entwicklung erscheint eine Senkung des Umlagesatzes gerechtfertigt. Entsprechend dieser Planung sind im Jahr 2023 voraussichtlich rd. 9.889.200 EUR an den Landkreis zu überweisen, gegenüber der tatsächlichen Kreisumlage 2022 eine deutliche Steigerung von rd. 1.340.000 EUR. Ein Prozentpunkt Kreisumlage kostet die Stadt für 2023 rd. 247.000 EUR.

Die größte Ausgabeposition im Verwaltungshaushalt, die **Personalkosten**, betragen im Jahr 2023 voraussichtlich insgesamt 10.364.800 EUR. Der Anstieg gegenüber 2022 beträgt 528.900 EUR bzw. 5,4 v.H. Bei den Personalkosten besteht für das Haushaltsjahr 2023 ein deutlich höheres Veranschlagungsrisiko als in den Vorjahren, da der aktuell geltende Vergütungstarifvertrag für die Beschäftigten zum 31.12.2022 ausläuft. Die Verhandlungen der Tarifvertragsparteien beginnen voraussichtlich erst im Januar 2023. Aufgrund der Forderungen der Gewerkschaft und den Tarifabschlüssen in anderen Branchen wurde bei der Kalkulation der Personalkosten eine Erhöhung der Entgelte um 5 v. H. zum 01.01.2023 zu Grunde gelegt. Die Bezüge der Beamten wurden zum 01.12.2022 um 2,8 v. H. angehoben. Weitere Mehraufwendungen ergeben sich aufgrund von Beförderungen, Höhergruppierungen und Stufenaufstiegen sowie aus der Schaffung zusätzlicher bzw. der Besetzung bisher freier Stellen.

Durch die geringeren Einnahmen bei den Schlüsselzuweisungen und den deutlich gestiegenen Ausgaben bei der Kreisumlage, den Personalkosten und den Energiekosten verringert sich trotz der erwarteten Mehreinnahmen bei der Gewerbesteuer und der Einkommensteuer die freie Finanzspanne im Verwaltungshaushalt gegenüber dem Vorjahr signifikant. So kann im Jahr 2023 nach den Ansätzen des Haushaltsplanes als **Überschuss des Verwaltungshaushaltes** lediglich ein Betrag von 152.700 EUR zur Finanzierung von Investitionsmaßnahmen dem Vermögenshaushalt zugeführt werden. Dieser Überschuss für 2023 beträgt nur 0,38 v.H. der um innere Verrechnungen und kalkulatorische Kosten bereinigten Gesamteinnahmen des Verwaltungshaushalts (Vergleichszahl für 2021 = 3,47 v.H.). Die nach den haushaltsrechtlichen Bestimmungen erforderliche Mindestzuführung (= Tilgungsleistungen im Vermögenshaushalt) von 1.300.000 EUR wird im Jahr 2023 deutlich verfehlt. Diese Entwicklung wurde bereits im Finanzplan zum Haushalt 2022 prognostiziert.

Das Volumen des **Vermögenshaushalts** beträgt im Jahr 2023 insgesamt 14.979.200 EUR. Gegenüber dem Vorjahresetat 2022 bedeutet dies einen deutlichen Anstieg des Haushaltsvolumens um 1.174.600 EUR bzw. 8,5 v.H.

Neben den Ansätzen für die Tilgungsleistungen (1.300.000 EUR), Kapitaleinlagen an die Stadtwerke Gunzenhausen GmbH und an die Mobilitäts- und Verkehrs-GmbH Gunzenhausen (2.450.000 EUR), und Zuführungen an den Verwaltungshaushalt aus Sonderrücklagen (258.500 EUR) enthält der Vermögenshaushalt Ausgaben für Investitionen und Investitionsförderungsmaßnahmen mit insgesamt 10.970.700 EUR.

Schwerpunkte der Investitionstätigkeit des Jahres 2023 sind

- Maßnahmen im Bereich Brand-, Umwelt-, Katastrophen- und Zivilschutz mit 438.500 EUR,
- Baukostenzuschüsse an Träger von Kindertageseinrichtungen mit insgesamt 2.802.000 EUR,
- Straßenbaumaßnahmen mit insgesamt 455.000 EUR,
- Maßnahmen im Bereich der Abwasserbeseitigung mit insgesamt 3.067.000 EUR, davon 1.915.000 EUR für bauliche Maßnahmen auf der Zentralkläranlage, 700.000 EUR für Kanalsanierungen sowie 300.000 EUR für die Errichtung von Erschließungskanälen in Baugebieten
- der weitere Breitbandausbau mit 750.000 EUR,
- die Sanierung der Altdeponie „Insel auf der Au“ mit 350.000 EUR
- Vermögenserwerb für den städtischen Bauhof mit 307.000 EUR sowie
- Grunderwerbsmaßnahmen mit insgesamt 602.000 EUR.

Zur **Finanzierung des Vermögenshaushalts** stehen neben den eigenen Einnahmen des Vermögenshaushalts von 1.927.300 EUR die Zuführung aus dem Verwaltungshaushalt in Höhe von 152.700 EUR, die zu erwartenden staatlichen Zuweisungen von 4.060.300 EUR, Erstattung von Investitionskosten und Spenden Dritter mit 980.400 EUR, die Entnahmen aus Sonderrücklagen in Höhe von 258.500 EUR zur Verfügung. Eine Entnahme aus der Allgemeinen Rücklage wurde nicht veranschlagt, da diese nur unwesentlich über der gesetzlich vorgeschriebenen Mindesthöhe notiert und zur Deckung der Veranschlagungsrisiken verfügbar sein sollte. Für den Haushaltsausgleich 2023 ist daher die Aufnahme neuer Bankdarlehen in Höhe von 7.600.000 EUR erforderlich. Hierzu ist anzumerken, dass aus der Kreditermächtigung des Jahres 2022 i. H. v. 7,8 Mio. EUR voraussichtlich nur ein Betrag von 4 Mio. EUR in Anspruch genommen werden muss.

Aufgrund der immensen Investitionstätigkeit der Stadt Gunzenhausen in den letzten Jahren erhöht sich die **Verschuldung** der Stadt zum Jahresende 2023 voraussichtlich auf rd. 28.700.000 EUR bzw. rd. 1.675 EUR pro Einwohner. betragen und damit über dem Landesdurchschnitt liegen. Von diesem Schuldenstand zum Jahresende 2023 entfallen rd. 12.764 TEUR oder rd. 745 EUR pro Einwohner auf rentierliche Darlehen für den Bereich der Abwasserbeseitigung. Auf innere Darlehen aus städtischem Sondervermögen entfallen rd. 332 TEUR.

Der Bestand der **allgemeinen Rücklage** verändert sich im Haushaltsjahr 2023 nicht. Diese Entwicklung ist in der Übersicht über den Stand der Rücklagen (Anlage 6, Seite 255) aufgezeigt. Der Bestand der allgemeinen Rücklage wird damit zum Jahresende 2023 voraussichtlich rd. 1.186.000 EUR betragen und damit nur geringfügig über der gesetzlich vorgeschriebenen Mindestrücklage von rd. 428.000 EUR liegen.

Das **Investitionsprogramm** und der **Finanzplan** wurden auf der Grundlage der derzeit bekannten bzw. absehbaren Fakten und Entwicklungen fortgeschrieben. Die für die Fortschreibungsjahre 2024 bis 2026 aufgelisteten Investitionsmaßnahmen belaufen sich auf annähernd 40 Mio. EUR. Es zeichnet sich ab, dass diese Maßnahmen in den Folgejahren nicht ohne neue Kreditaufnahmen finanziert werden können. Es bleibt zu hoffen, dass sich aufgrund der Auswirkungen des Ukraine-Krieges keine nachhaltigen Belastungen für die Gesamtwirtschaft ergeben. Andernfalls muss das vorgesehene Investitionspaket einer kritischen Prüfung unterzogen werden.

Durch die positive Entwicklung bei den Gewerbesteuereinnahmen im Jahr 2022, die sich zeitversetzt zwei Jahre später negativ im kommunalen Finanzausgleich auswirken, ist für das Jahr 2024 nur mit einer geringfügig höheren freien Finanzspanne im Verwaltungshaushalt zu rechnen. Die zu erwartenden Mehreinnahmen bei den Schlüsselzuweisungen (rd. 780.000 EUR) und der Gewerbesteuer werden durch den voraussichtlichen Anstieg der Kreisumlage (steigender Umlagesatz) teilweise negiert. Dies wird dazu führen, dass die Zuführung an den Verwaltungshaushalt nur leicht über der Mindestzuführung liegen wird. Hinzu kommen in den folgenden Jahren hohe Investitionsausgaben in den Bereichen Kindertageseinrichtungen, Abwasserbeseitigung, Reaktivierung der Bahnlinie Wassertrüdingen sowie Sanierung des Bahnhofsgebäudes, die von der Stadt Gunzenhausen zum Teil vorfinanziert werden müssen. Des Weiteren ist aufgrund der in den nächsten Jahren anstehenden Generalsanierung der Stephani-Schule sowie den Kapitaleinlagen mit weiteren Ausgaben in Millionenhöhe zu rechnen. Eine spürbare Entlastung des Haushalts ist deshalb in den nächsten Jahren nicht zu erwarten.

Um die vielfältigen Aufgaben der Stadt auch in den kommenden Jahren ohne Abstriche bewältigen zu können ist neben einer **restriktiven Aufgaben- und Ausgabenpolitik** auch eine **Verbesserung der Einnahmesituation** erforderlich. In diesem Zusammenhang sollten auch Überlegungen hinsichtlich der Anpassung der Hebesätze bei den Realsteuern sowie die Veräußerung von Bestandsimmobilien in Betracht gezogen werden. Ebenso ist der Staat gefordert, den Kommunen die erforderlichen Finanzmittel für die aufgebürdeten Aufgaben (z.B. Kinderbetreuung, Ganztageschule) zeitnah zur Verfügung zu stellen.

Zusätzliche **Belastungen für die Bürger** ergeben sich 2023 durch eine Anpassung der Abwassergebühren. Der Stadtrat wird sich im Jahr 2023 auch mit einer Neukalkulation der Friedhofs- und Bestattungsgebühren zu befassen haben.

Die freiwilligen Leistungen für die Bürger und Vereine erhöhen sich auf rund 2,63 Mio. EUR.

Gunzenhausen, 09. Dezember 2022



Fitz
Erster Bürgermeister



Ehalt
Stadtkämmerer

SCHAUBILDER

Einnahmen und Ausgaben im Haushaltsjahr 2023

Auch dem Haushaltsplan 2023 sind wieder Schaubilder und Diagramme beigelegt, die einen graphischen Überblick über die Entwicklung einzelner Haushaltspositionen geben.

Im Einzelnen wurden folgende Haushaltsbereiche graphisch dargestellt:

Verwaltungshaushalt

Einnahmen nach Einnahmeart V 26

Ausgaben nach Ausgabeart V 27

Vermögenshaushalt

Einnahmen nach Einnahmeart V 28

Ausgaben nach Ausgabeart V 29

Gewerbesteuereinnahmen V 30

Steuern und allgemeine Finanzaufweisungen V 31

Steuerkraftzahlen V 32

Besucherzahlen der Bäder V 33

Katalog der freiwilligen Leistungen V 34

Verwaltungshaushalt - Einnahmen

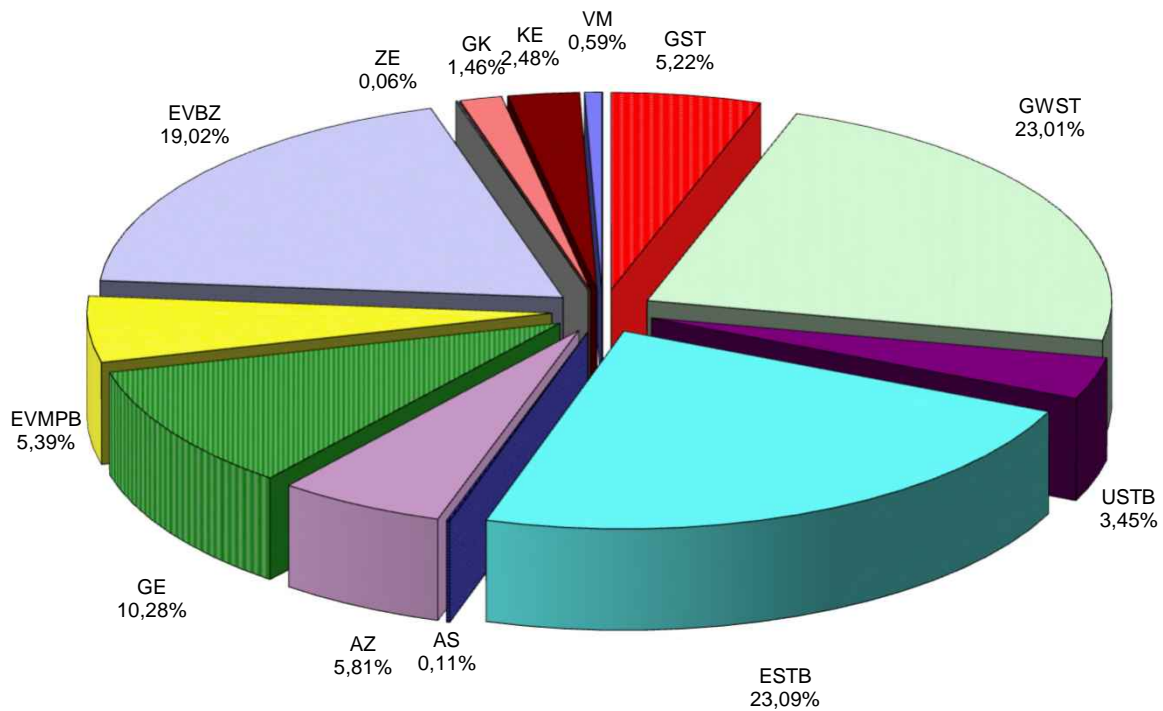

Gesamteinnahmen: 43.460.600 €

VERWALTUNGSHAUSHALT - EINNAHMEN

STAZ	= Steuern, Allgemeine Zuweisungen:		
GST	= Grundsteuer	2.270.000 €	
GWST	= Gewerbesteuer	10.002.000 €	
USTB	= Umsatzsteuerbeteiligung	1.500.000 €	
ESTB	= Einkommensteuerbeteiligung	10.036.000 €	
AS	= Andere Steuern	49.000 €	
AZ	= Allgemeine Zuweisungen	2.523.700 €	26.380.700 €
GE	= Gebühren und Entgelte:		4.468.000 €
SE	= Sonstige Einnahmen:		
EVMPB	= Einnahmen aus Verkauf, Mieten, Pachten und sonstige Verwaltungs- und Betriebseinnahmen	2.344.000 €	
EVBZ	= Erstattung von Verwaltungs- und Betriebsausgaben, Zuweisungen (einschl. Innere Verrechnungen)	8.268.100 €	
ZE	= Zinseinnahmen	27.300 €	
GK	= Gewinnanteile, Konzessionsabgaben	635.100 €	
S	= Schuldendienstbeihilfen	0 €	
KE	= Kalkulatorische Einnahmen	1.078.900 €	12.353.400 €
VM	= Zuführung vom Vermögenshaushalt:		258.500 €
Gesamteinnahmen:			43.460.600 €

Verwaltungshaushalt - Ausgaben

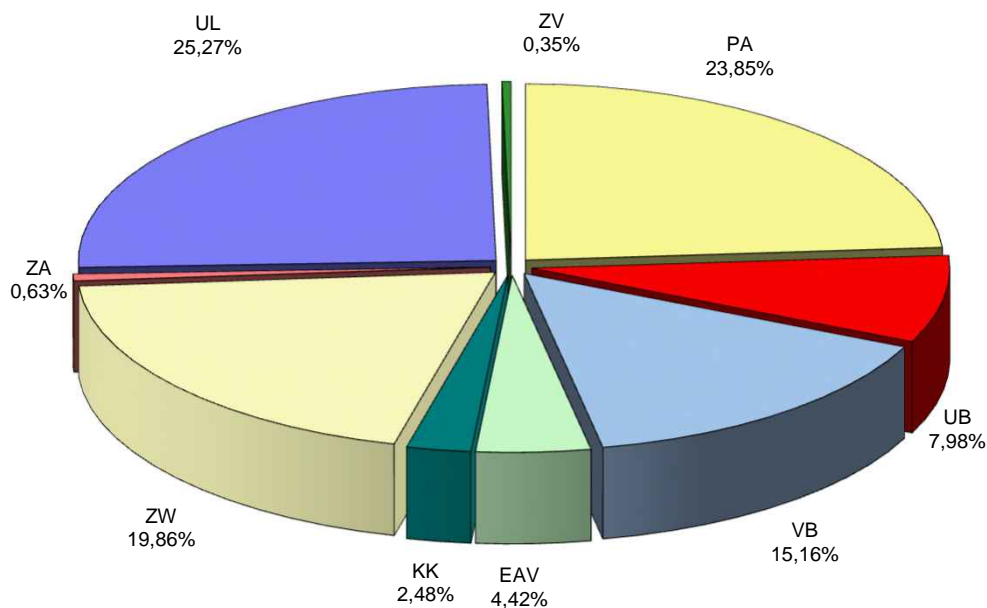

Gesamtausgaben: 43.460.600 €

VERWALTUNGSHAUSHALT - AUSGABEN		
PA	= Personalausgaben	10.364.800 €
UB	= Unterhalt und Bewirtschaftung von Grundstücken	3.468.300 €
VB	= Aufwendungen für die Verwaltung (Fahrzeuge, Verwaltungs- und Betriebsausgaben, Steuern und Geschäftsausgaben)	6.587.200 €
EAV	= Erstattung von Verwaltungs- und Betriebsausgaben einschließlich Innere Verrechnungen	1.921.200 €
KK	= Kalkulatorische Kosten	1.078.900 €
ZW	= Zuweisungen an Träger anderer Aufgaben (z. B. Schulverbände)	8.630.300 €
ZA	= Zinsausgaben	274.200 €
UL	= Umlagen (Gewerbsteuer-, Kreisumlage)	10.983.000 €
ZV	= Zuführung zum Vermögenshaushalt	152.700 €
Gesamtausgaben:		<u><u>43.460.600 €</u></u>

Vermögenshaushalt - Einnahmen

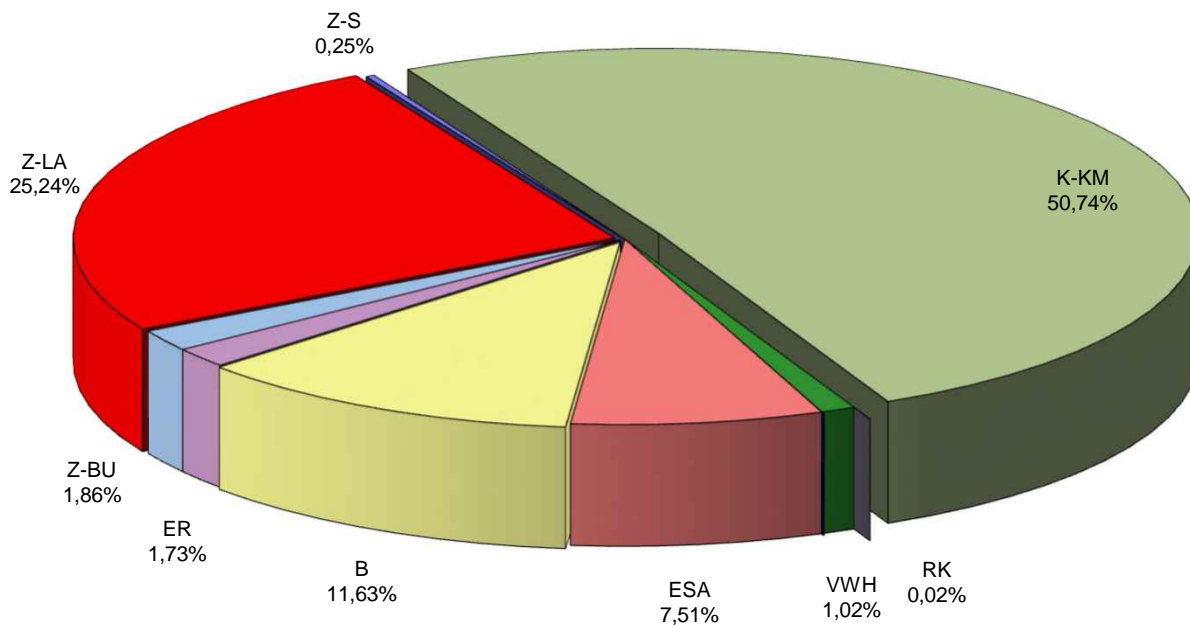

Gesamteinnahmen: 14.979.200 €

VERMÖGENSHAUSHALT - EINNAHMEN			
Eigenmittel:			
VWH	= Zuführung vom Verwaltungshaushalt	152.700 €	
RK	= Rückflüsse von Krediten	2.300 €	
ESA	= Einnahmen aus der Veräußerung von Sachen des Anlagevermögens	1.125.000 €	
B	= Beiträge u. ähnliche Entgelte	1.742.400 €	
ER	= Entnahme aus Rücklagen	258.500 €	3.280.900 €
Zuweisungen:			
Z-BU	= Bund	279.300 €	
Z-LA	= Land	3.781.000 €	
Z-G	= Gemeinden und Gemeindeverbände	0 €	
Z-ZV	= Zweckverbände	0 €	
Z-S	= Sonstige Bereiche	38.000 €	4.098.300 €
Kreditaufnahmen:			
K-BU	= Bund	0 €	
K-LA	= Land	0 €	
K-KM	= Kreditmarkt	7.600.000 €	
K-IN	= Inneres Darlehen	0 €	7.600.000 €
Gesamteinnahmen:			14.979.200 €

Vermögenshaushalt - Ausgaben

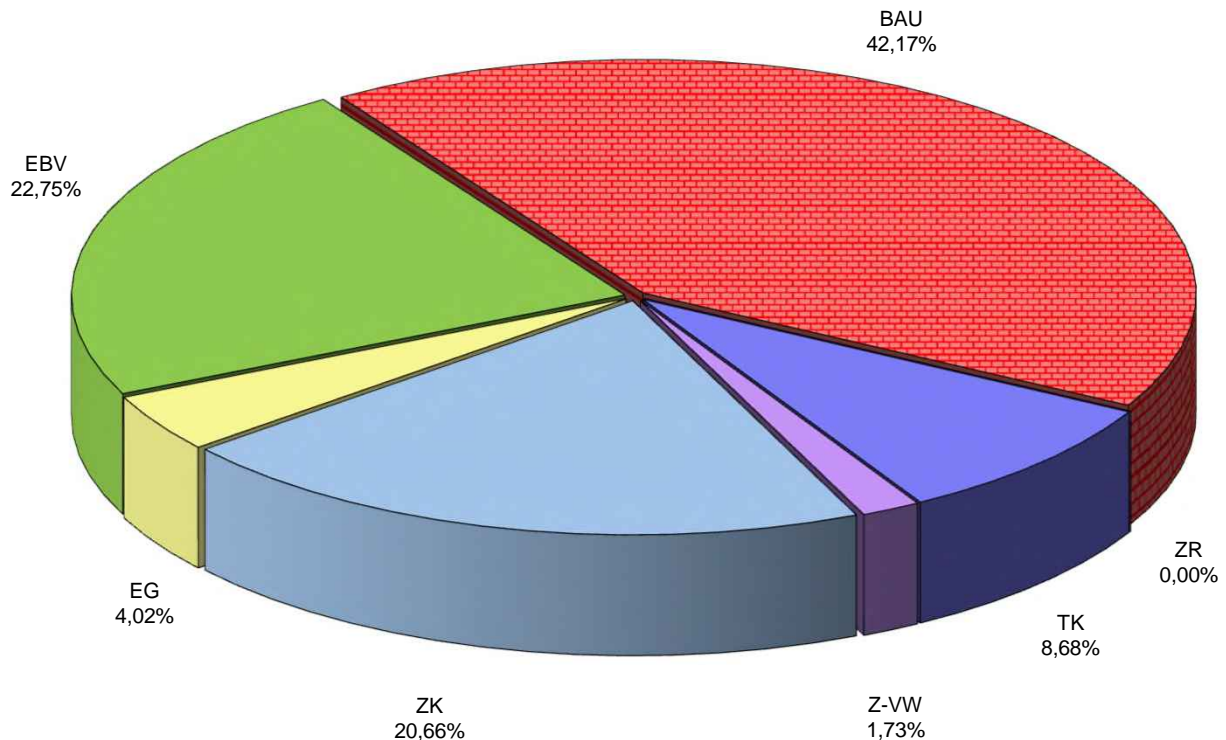

Gesamtausgaben: 14.979.200 €

VERMÖGENSHAUSHALT - AUSGABEN

Z-VW	= Zuführung zum Verwaltungshaushalt	258.500 €
ZK	= Zuweisungen, Kredite; Rückzahlung Zuwendungen	3.094.000 €
EG	= Erwerb von Grundvermögen	602.000 €
EBV	= Erwerb von beweglichem Vermögen und Anteilsrechten	3.407.700 €
BAU	= Bauausgaben	6.317.000 €
ZR	= Zuführung an die Rücklage	0 €
TK	= Tilgung von Krediten einschl. Kreditbeschaffungskosten	1.300.000 €
Gesamtausgaben:		<u>14.979.200 €</u>

Entwicklung der Gewerbesteuereinnahmen

Endgültiges Anordnungssoll der Haushaltsjahre
(2022 und 2023: Haushaltsansatz)

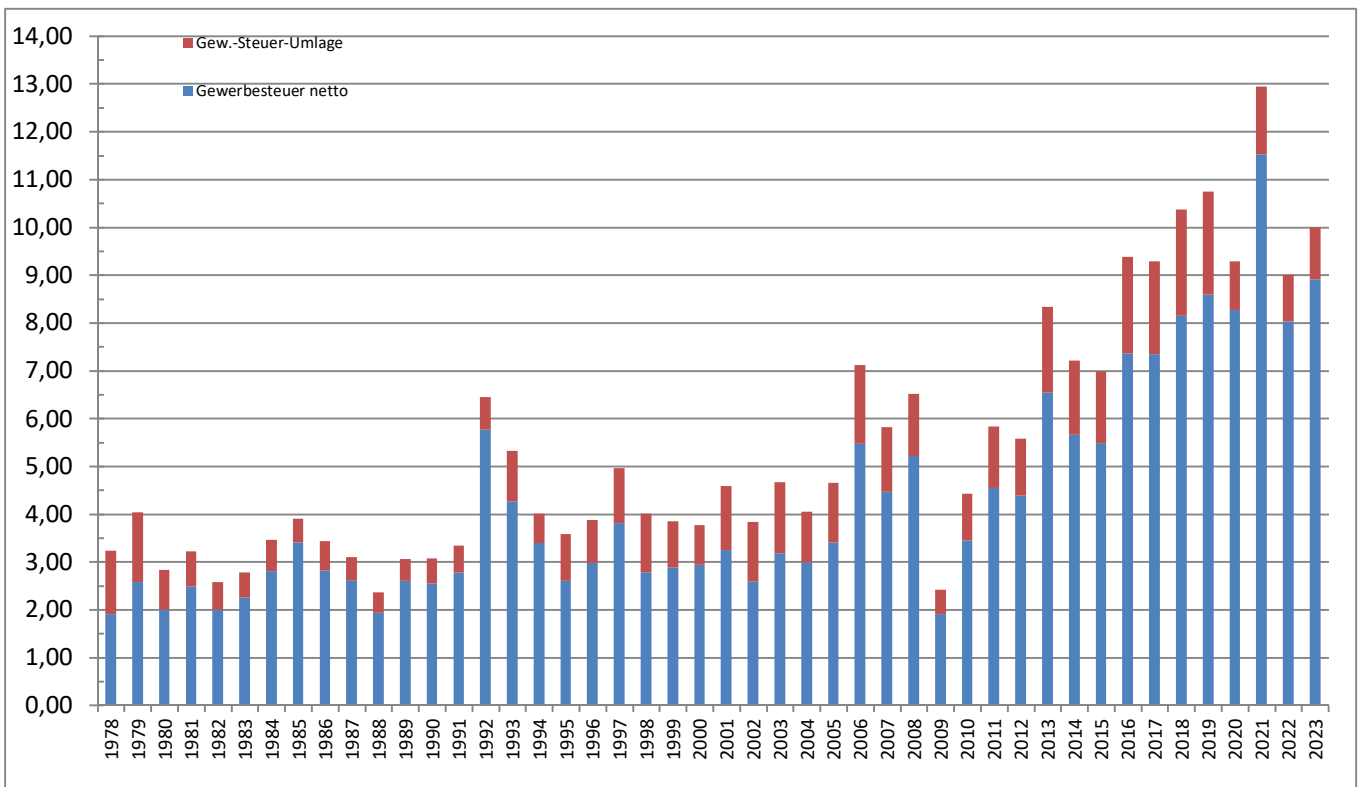
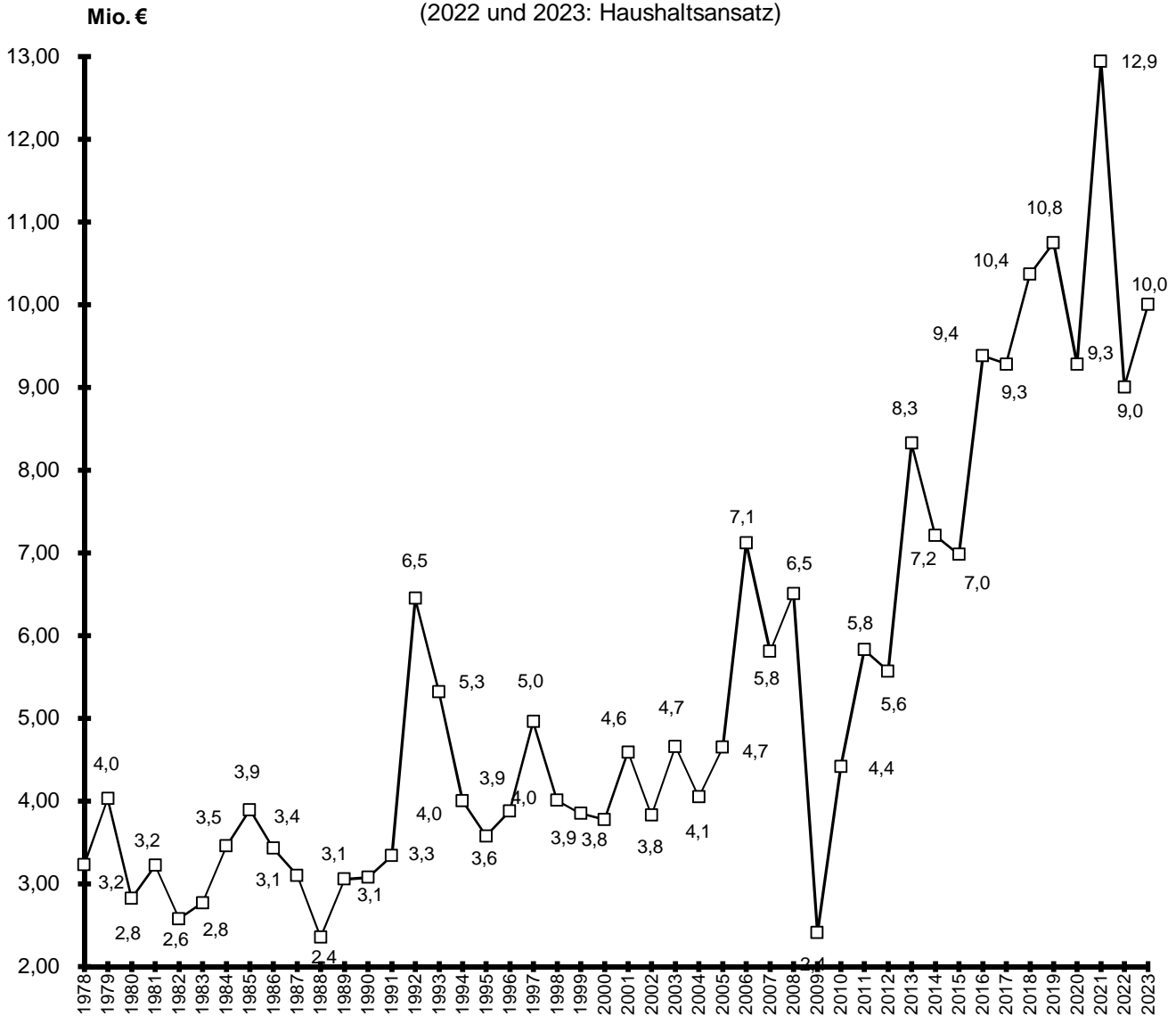

Mio. € Entwicklung der Einkommensteuerbeteiligung und Kreisumlage

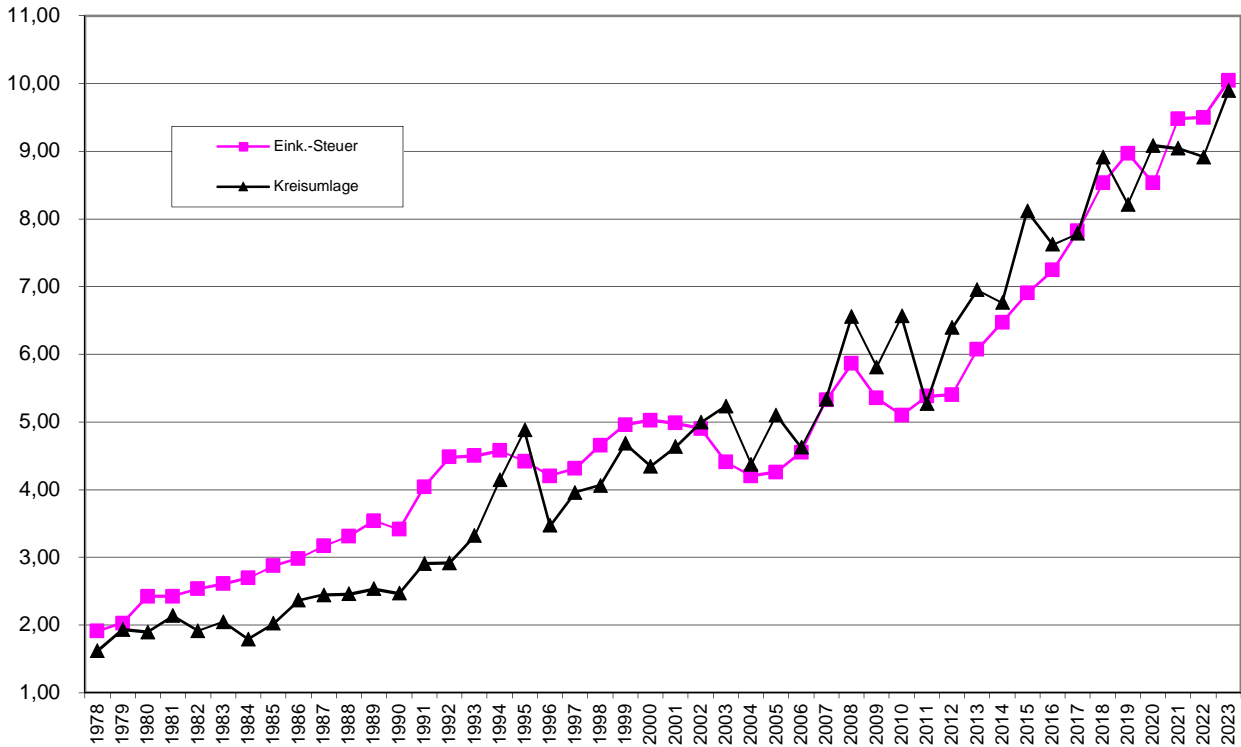

Mio. € Entwicklung Schlüsselzuweisungen, Gewerbesteuer- u. Solidarumlage, Familienleistungsausgleich u. Umsatzsteueranteil

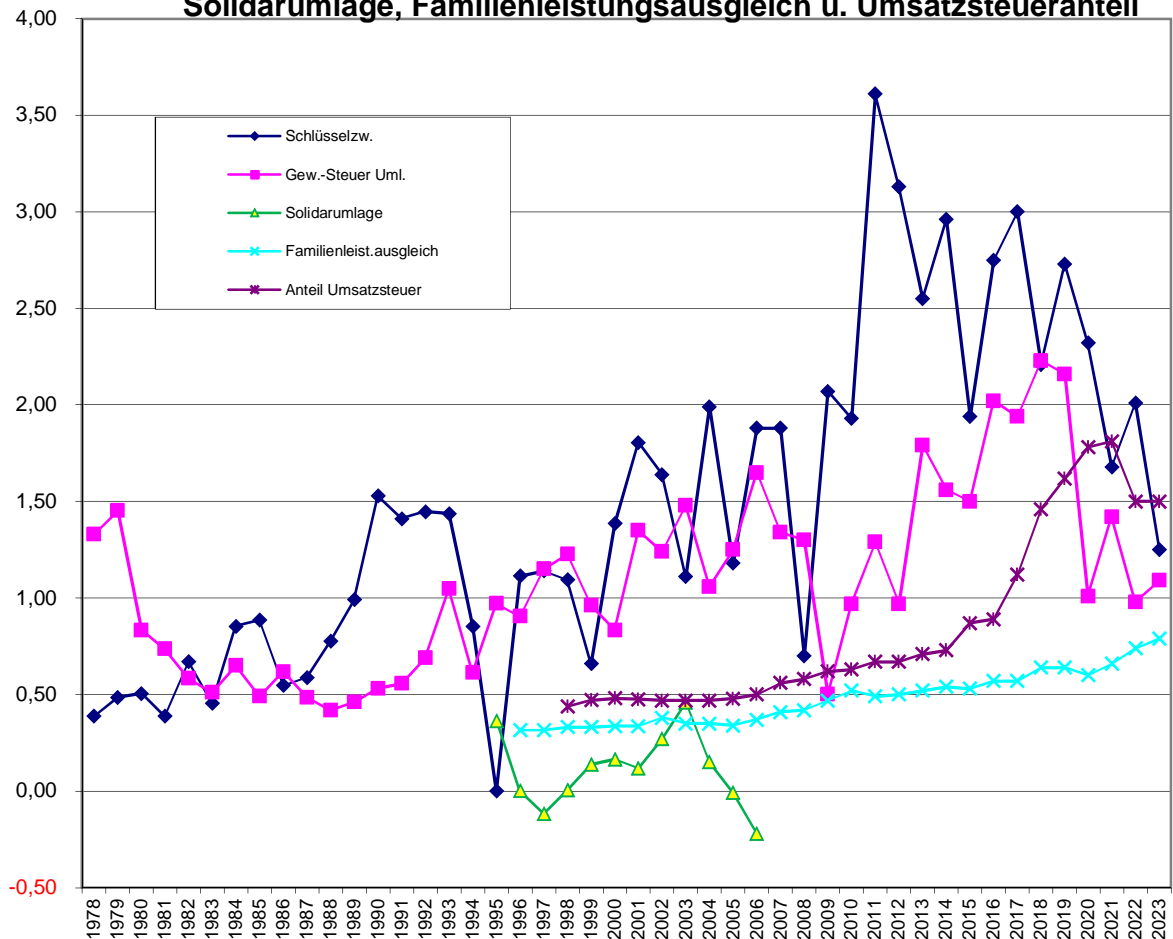

Steuerkraftzahlen je Einwohner im Vergleich

Jahr	Gunzenhausen	Mittelfranken	Bayern		
	Steuerkraft in €	Gemeinden insgesamt in €	kreisangehörige Gemeinden in €	Gemeinden insgesamt in €	kreisang. Gden. 10.000-20.000 Einw. in €
2002	554,01	659,96	573,29	662,39	726,99
2003	578,71	608,63	558,03	634,37	688,30
2004	481,76	590,30	531,15	602,12	670,94
2005	530,97	585,48	523,28	585,46	644,53
2006	515,53	618,49	579,22	653,28	728,92
2007	549,81	644,72	604,49	687,97	758,88
2008	704,84	741,84	668,41	768,36	846,82
2009	673,09	753,25	751,40	850,28	942,43
2010	700,72	804,75	770,92	862,67	971,53
2011	513,31	727,89	717,11	784,43	926,36
2012	574,84	736,62	717,04	793,33	894,48
2013	662,42	782,21	785,08	867,53	1.038,15
2014	669,50	849,45	830,09	920,79	1.099,67
2015	811,16	892,59	865,47	972,15	1.142,78
2016	818,92	965,44	943,18	1.063,49	1.249,82
2017	834,89	989,35	991,04	1.106,33	1.318,78
2018	980,88	1.044,98	1.054,60	1.170,06	1.370,11
2019	1.009,35	1.113,76	1.120,27	1.229,53	1.427,18
2020	1.110,77	1.175,89	1.185,10	1.308,96	1.515,64
2021	1.177,42	1.211,48	1.202,51	1.329,64	1.489,29
2022	1.176,57	1.270,20	1.302,03	1.414,63	1.639,78
2023	1.357,26	1.391,69	1.379,29	1.527,98	1.709,48

Entwicklung im Vergleich zum Vorjahr und indiziert (Basisjahr 2002)

Jahr	Gunzenhausen		Mittelfranken		kreisangehörige		Bayern		krs.ang. Gden.	
	Vorjahr	Index	Vorjahr	Index	Vorjahr	Index	Vorjahr	Index	Vorjahr	Index
2002	+5,3 %	100	+6,8 %	100	+3,8 %	100	+2,9 %	100	+3,6 %	100
2003	+4,5 %	104	-7,8 %	92	-2,7 %	97	-4,2 %	96	-5,3 %	95
2004	-16,8 %	87	-3,0 %	89	-4,8 %	93	-5,1 %	91	-2,5 %	92
2005	+10,2 %	96	-0,8 %	89	-1,5 %	91	-2,8 %	88	-3,9 %	89
2006	-2,9 %	93	+5,6 %	94	+10,7 %	101	+11,6 %	99	+13,1 %	100
2007	+6,6 %	99	+4,2 %	98	+4,4 %	105	+5,3 %	104	+4,1 %	104
2008	+28,2 %	127	+15,1 %	112	+10,6 %	117	+11,7 %	116	+11,6 %	116
2009	-4,5 %	121	+1,5 %	114	+12,4 %	131	+10,7 %	128	+11,3 %	130
2010	+4,1 %	126	+6,8 %	122	+2,6 %	134	+1,5 %	130	+3,1 %	134
2011	-26,7 %	93	-9,6 %	110	-7,0 %	125	-9,1 %	118	-4,6 %	127
2012	+12,0 %	104	+1,2 %	112	-0,0 %	125	+1,1 %	120	-3,4 %	123
2013	+15,2 %	120	+6,2 %	119	+9,5 %	137	+9,4 %	131	+16,1 %	143
2014	+1,1 %	121	+8,6 %	129	+5,7 %	145	+6,1 %	139	+5,9 %	151
2015	+21,2 %	146	+4,1 %	135	+4,3 %	151	+5,6 %	147	+3,9 %	157
2016	+1,0 %	148	+8,2 %	146	+9,0 %	165	+9,4 %	161	+9,4 %	172
2017	+2,0 %	151	+2,5 %	150	+5,1 %	173	+4,0 %	167	+5,5 %	181
2018	+17,5 %	177	+5,6 %	158	+6,4 %	184	+5,8 %	177	+3,9 %	188
2019	+2,9 %	182	+6,6 %	169	+6,2 %	195	+5,1 %	186	+4,2 %	196
2020	+10,0 %	200	+5,6 %	178	+5,8 %	207	+6,5 %	198	+6,2 %	208
2021	+6,0 %	213	+3,0 %	184	+1,5 %	210	+1,6 %	201	-1,7 %	205
2022	-0,1 %	212	+4,8 %	192	+8,3 %	227	+6,4 %	214	+10,1 %	226
2023	+15,4 %	245	+9,6 %	211	+5,9 %	241	+8,0 %	231	+4,3 %	235

Steuerkraftzahlen im Vergleich

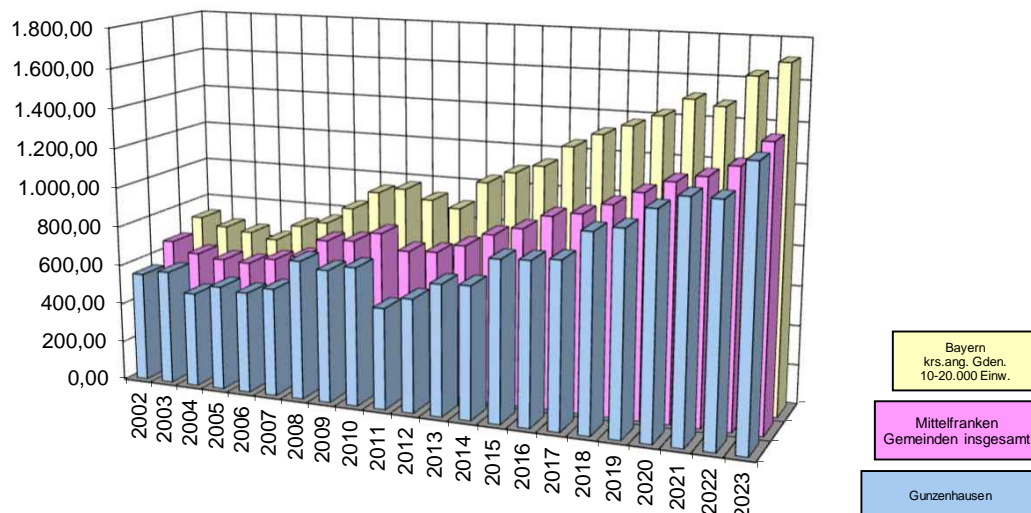

Besucherzahlen der Bäder

Das "Waldbad am Limes" wurde im Jahr 2022 regulär geöffnet und es gab keine Coronabeschränkungen mehr. Im Jahr 2021 galten noch verschiedene Beschränkungen. So konnten im Jahr 2022 wieder höhere Besucherzahlen erreicht werden.

Das Hallenbad "Juramare" mit Saunadorf hatte im Jahr 2021 von Januar bis einschl. August aufgrund der Corona-Pandemie geschlossen. Im Jahr 2022 wurde aufgrund der Energiekrise eine Sommerpause beschlossen. Ansonsten war Normalbetrieb. Auch dies spiegelt sich in den unten genannten Zahlen wieder.

Für das Jahr 2023 bleibt abzuwarten, wie sich die Energiekrise und auch das Besucherverhalten weiter entwickeln wird.

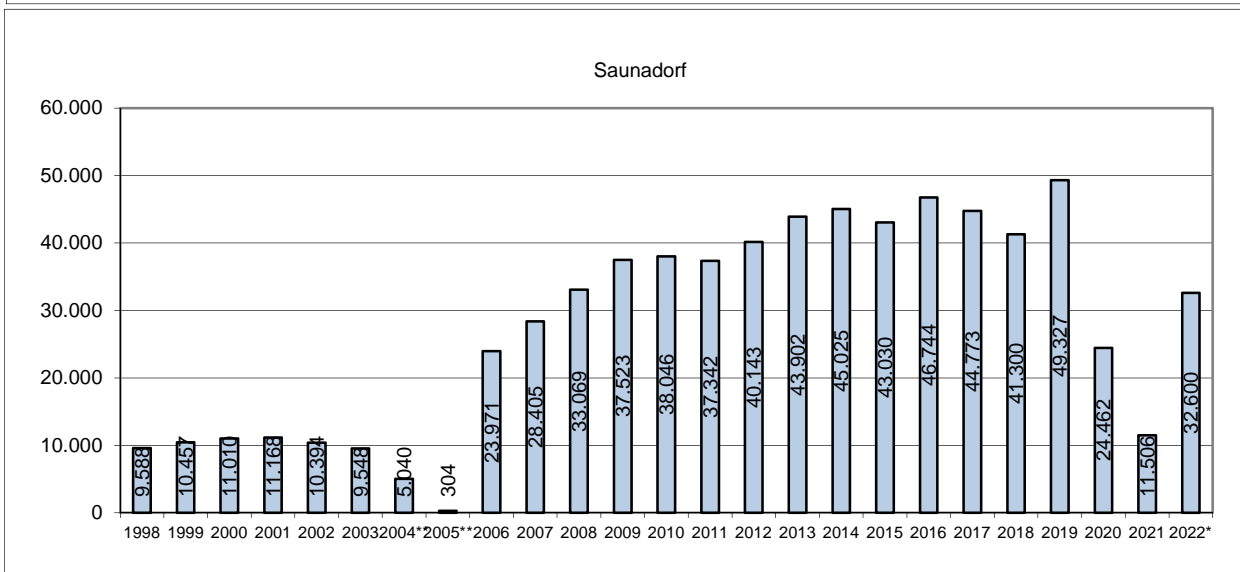
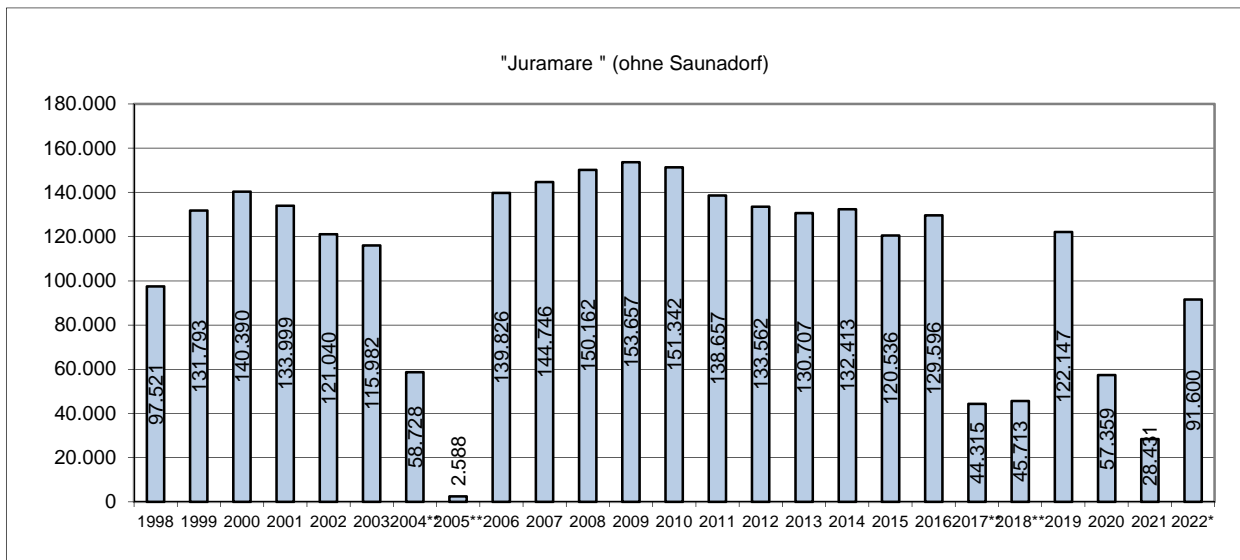
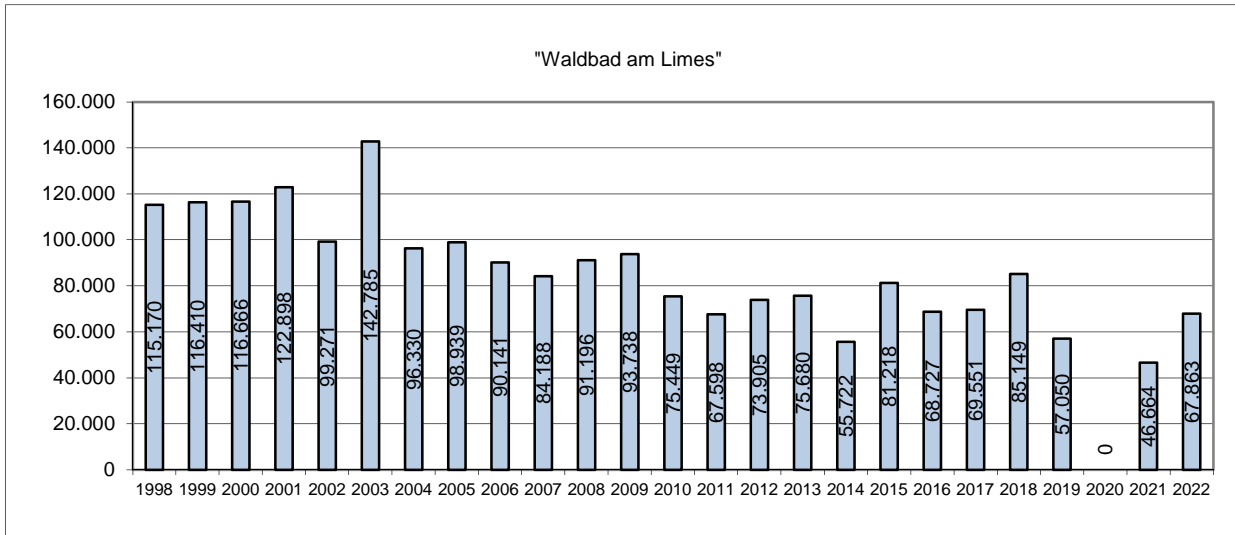

* = geschätzt; ** = "Juramare" vom 03.05.2004 bis 26.12.2005 und von April 2017 bis Sept. 2018 wegen Sanierungsarbeiten geschlossen

**KATALOG der freiwilligen Leistungen
der STADT GUNZENHAUSEN im Haushaltsjahr 2023**

Hhst.		Betrag in €	
0000	Gemeindeorgane		
5750	Auszeichnungen, Ehrengaben, Repräsentationen	8.000	
6600	Verfügungsmittel des Bürgermeisters	3.000	
6610	Mitgliedsbeiträge	<u>500</u>	11.500
0200	Hauptverwaltung		
5750	Auszeichnungen, Ehrengaben, Repräsentationen		15.000
0500	Standesamt		
5750	Ehrengaben, Glückwünsche		7.000
0800	Einrichtungen, Maßnahmen f. Verwaltungsangehörige		
4600	Pflege der Betriebsgemeinschaft	7.000	
4610	Maßnahmen der Gesundheitsförderung	<u>2.500</u>	9.500
1100	Öffentliche Ordnung		
5750	Ehrengaben (Schülerlotsen)	200	
6610	Beitrag zum Tierschutzverein	400	
6611	Beitrag zur Gebietsverkehrswacht	300	
7000	Zuschuss an den Tierschutzverein	<u>7.300</u>	8.200
1120	Umweltschutz		
5750	Ehrengaben, Glückwünsche, sonst. Sachausgaben	300	
6500	Beteiligung an der Aktion "Stadtradeln"	<u>8.000</u>	8.300
1300	Brandschutz		
5750	Ehrengaben, Glückwünsche u. sonst. Sachausgaben	5.000	
7000	Beitrag an den Verein Feuerwehrheime	600	
7180	Zuwendung an die Freiwilligen Feuerwehren	<u>32.000</u>	37.600
	<i>(Zuw. f. Abschaffung der Feuerschutzabgabe = 21.000 €, Beitrag Kreisfeuerwehrverband = 1.500 €, Kameradschaftspflege/Sonstiges = 8.000 €, Weiterleitung von Spenden = 1.500 €).</i>		
1400	Katastrophenschutz, Zivilschutz		
5750	Ehrengaben, Glückwünsche u. sonst. Sachausgaben	0	
7180	Zuwendungen an Hilfsorganisationen	<u>3.000</u>	3.000
	<i>(Zuweisung f. Abschaffung der Feuerschutzabgabe)</i>		
2950	Übrige schulische Aufgaben		
6380	Kosten der freiwilligen Schülerbeförderung		500
3000	Verwaltung kultureller Angelegenheiten		
5730	Freundschaftsbeziehungen zu anderen Städten	6.000	
6610	Mitgliedsbeiträge	300	
7000	Zuschüsse an Verbände und Vereine	<u>600</u>	6.900
3100	Wissenschaft und Forschung		
6610	Beitrag an Verbände und Vereine (z. B. an Universitäten usw.)	200	
7000	Zuschüsse an Verbände und Vereine	<u>0</u>	200
3210	Museum		
5300	Miete für Fossilien- und Steindruckmuseum	30.000	
6610	Beitrag an Verbände und Vereine	400	
7000	Zuschüsse an Verbände und Vereine	<u>500</u>	30.900
3310	Theater		
	Ungedeckter Bedarf		30.300
	<i>(davon 4.000 € Zuschüsse an Dritte)</i>		

Hhst.		Betrag in €
3320	Musikpflege (ohne Musikschulen) Ungedeckter Bedarf (davon 16.000 € Zuschüsse an Dritte)	61.200
3400	Heimat- und sonstige Kunstpflege	
5750	Blumenschmuckwettbewerb	500
5800	Kosten für Veranstaltungen der Heimatpflege	286.000
6610	Mitgliedsbeiträge an Verbände und Vereine	100
7000	Zuschüsse an Verbände und Vereine	2.000
7180	Zuschüsse für Publikationen u.a.	<u>2.000</u>
		290.600
3410	Kirchweih Ungedeckter Bedarf	101.800
3500	Volkshochschulen Ungedeckter Bedarf	55.900
3520	Öffentliche Büchereien Ungedeckter Bedarf	392.700
3600	Naturschutz und Landschaftspflege	
6610	Mitgliedsbeiträge an Verbände und Vereine	100
3700	Kirchen	
	Verwaltungshaushalt	
6610	Mitgliedsbeiträge an Verbände und Vereine	100
7000	Zuwendungen an soziale Einrichtungen	<u>300</u>
		400
	Vermögenshaushalt	
9880	Zuschüsse für Investitionsmaßnahmen	0
4310	Soziale Einrichtungen für Ältere (ohne Pflegeeinr.) Ungedeckter Bedarf	12.200
4600	Jugendzentrum Ungedeckter Bedarf	110.000
4602	Einrichtungen der Jugendarbeit Ungedeckter Bedarf	157.800
4603	Jugendherberge Spitalstraße 3 Ungedeckter Bedarf	11.200
4640	Tageseinrichtungen für Kinder	
7003	Freiwillige Zuschüsse an Kindertagesstätten	240.000
4700	Förderung der Wohlfahrtspflege	
6610	Beiträge an karitative Vereine	100
7000	Zuweisungen an karitative Vereine und Verbände	<u>500</u>
		600
4980	Sonstige soziale Angelegenheiten Ungedeckter Bedarf	10.600
5500	Förderung des Sports	
	Verwaltungshaushalt Ungedeckter Bedarf	222.600
	(von den im Verwaltungshaushalt verbleibenden 222.600 € entfallen 149.000 € auf die Veranschlagung von Mieten und Pachten für Grundstücke, so dass für Barzuwendungen und sonstige Sachausgaben 73.600 € zur Verfügung stehen.)	
5500	Förderung des Sports	
	Vermögenshaushalt	
9880	Zuschüsse für Investitionsmaßnahmen	15.000

Hhst.			Betrag in €
5900	Sonstige Erholungseinrichtungen		
7180	Zuschuss an Verbände und Vereine		100
6100	Städtebauförderung		
	Vermögenshaushalt		
9880	Zuschüsse im Rahmen des "Fassadenförderprogramms" und der "Förderrichtlinie Innenstadtgestaltung"		35.000
6200	Wohnungsbauförderung		
	Vermögenshaushalt		
9880	Zuschüsse für Wohnungsbauförderung		5.000
7000	Abwasserbeseitigung		
	Vermögenshaushalt		
9880	Zuschüsse für Investitionsmaßnahmen Regenwassernutzung		0
7019	Abwasserbeseitigung (nicht gebührenfähig)		
	Verwaltungshaushalt		
7180	Zuschüsse für Regenwassernutzung		100
7200	Abfallbeseitigung		
6300	Unentgeltliche Grüngutentsorgung	85.000	
7000	Zuweisungen und Zuschüsse	<u>500</u>	85.500
7500	Bestattungswesen		
7000	Beitrag zur Kriegsgräberfürsorge		600
7800	Sonst. Förderung der Land- und Forstwirtschaft		
6610	Mitgliedsbeiträge	400	
7000	Beihilfen, Zuschüsse an Vereine	100	500
7900	Fremdenverkehr		
6610	Mitgliedsbeiträge		35.000
7910	Sonstige Förderung von Wirtschaft und Verkehr		
5720	Kosten Weihnachtsbeleuchtung/Weihnachtsbäume	15.000	
5750	Auszeichnungen, Ehrengaben, Glückwünsche	3.000	
5900	Eisbahn am Marktplatz - ungedeckter Bedarf	28.000	
6610	Mitgliedsbeiträge	1.200	
7180	Verkaufsfördernde Maßnahmen ÖPNV	10.000	
7181	Zuschuss an den Stadtmarketingverein	50.000	
7182	Zuschuss für das Fab-Lab	<u>5.000</u>	112.200
8180	Versorgung mit technischer Informations- u. Telekommunikationsinfrastruktur		
5200	Unterhalt und Instandsetzung der Free-WLAN Antennen	4.500	
6500	Laufende Kosten Free-WLAN	<u>2.000</u>	6.500
8400	Stadthalle		
	Ungedekter Bedarf		501.500
	INSGESAMT		<u><u>2.633.600</u></u>
	(Haushaltsjahr 2022 - Haushaltsansatz:		2.451.100,00)
	(Haushaltsjahr 2021 - Haushaltsansatz:		2.580.700,00)

HAUSHALTSSATZUNG der STADT GUNZENHAUSEN (Landkreis Weißenburg-Gunzenhausen) für das Haushaltsjahr 2023

Aufgrund der Art. 63 ff der Gemeindeordnung erläßt die STADT GUNZENHAUSEN folgende Haushaltssatzung:

§ 1

Der als Anlage beigefügte Haushaltsplan für das Haushaltsjahr 2023 wird hiermit festgesetzt;
er schließt

im VERWALTUNGSHAUSHALT in den Einnahmen und Ausgaben mit und im VERMÖGENSHAUSHALT in den Einnahmen und Ausgaben mit ab.	43.460.600 € 14.979.200 €
--	--

§ 2

Der Gesamtbetrag der Kreditaufnahmen für Investitionen und Investitionsförderungsmaßnahmen wird auf festgesetzt.	7.600.000 €
--	-------------

§ 3

Der Gesamtbetrag der Verpflichtungsermächtigungen im Vermögenshaushalt wird auf festgesetzt.	13.905.000 €
--	--------------

§ 4

Die Steuersätze (Hebesätze) für nachstehende Gemeindesteuern werden wie folgt festgesetzt:

1. <u>G r u n d s t e u e r</u>	
a) für die land- und forstwirtschaftlichen Betriebe (A)	385 v. H.
b) für die Grundstücke (B)	370 v. H.
2. <u>G e w e r b e s t e u e r</u>	320 v. H.

§ 5

Der Höchstbetrag der Kassenkredite zur rechtzeitigen Leistung von Ausgaben nach dem Haushaltsplan wird auf festgesetzt.

3.500.000 €

§ 6

Entfällt.

§ 7

Die Haushaltssatzung tritt mit Wirkung vom 01. Januar 2023 in Kraft.

Gunzenhausen,
STADT GUNZENHAUSEN

Karl-Heinz Fitz
Erster Bürgermeister

Gesamtplan für das Haushaltsjahr 2023

1. Zusammenfassung der Einnahmen, Ausgaben und Verpflichtungsermächtigungen

- in EUR -

Gemeinde

1 Stadt Gunzenhausen

Einzelplan		Haushaltsansatz				Ergebnisse der Jahresrechnung		
		Haushaltsjahr 2023			Vorjahr 2022		2021	
Nr.	Bezeichnung	Einnahmen EUR	Ausgaben EUR		Einnahmen EUR	Ausgaben EUR	Einnahmen EUR	Ausgaben EUR
1	2	3	4	5	6	7	8	9
	Verwaltungshaushalt							
0	Allgemeine Verwaltung	654.900	4.763.700		619.400	4.643.500	666.518,83	4.394.968,06
1	Öffentliche Sicherheit und Ordnung	207.700	1.253.600		254.800	1.268.300	257.262,39	1.147.519,41
2	Schulen	951.200	2.556.500		885.800	2.247.400	824.737,31	2.081.088,11
3	Wissenschaft, Forschung, Kulturpflege	218.700	1.539.200		282.700	1.338.300	102.591,22	840.718,52
4	Soziale Sicherung	4.362.100	7.921.500		3.982.400	7.118.500	3.894.326,56	6.644.384,87
5	Gesundheit, Sport, Erholung	974.500	1.755.800		880.600	1.639.300	1.336.301,89	1.764.345,29
6	Bau- und Wohnungswesen, Verkehr	1.104.400	3.306.100		1.156.000	3.368.400	1.078.243,88	3.135.165,51
7	Öffentl. Einrichtungen, Wirtschaftsförderung	5.571.000	7.347.300		5.063.400	6.925.300	5.037.538,41	6.225.673,93
8	Wirtsch.Untern., Allg.Grund- u.Sonderverm.	1.940.500	1.527.000		1.637.500	1.479.800	1.587.809,26	1.081.444,52
9	Allgemeine Finanzwirtschaft	27.475.600	11.489.900		26.719.100	11.452.900	30.703.415,63	18.173.437,16
0-9	Zusammen	43.460.600	43.460.600		41.481.700	41.481.700	45.488.745,38	45.488.745,38

Gemeinde

1 Stadt Gunzenhausen

Einzelplan		Haushaltsansatz					Ergebnisse der Jahresrechnung	
		Haushaltsjahr 2023			Vorjahr 2022		2021	
Nr.	Bezeichnung	Einnahmen EUR	Ausgaben EUR	Verpfl.-Erm. EUR	Einnahmen EUR	Ausgaben EUR	Einnahmen EUR	Ausgaben EUR
1	2	3	4	5	6	7	8	9
	Vermögenshaushalt							
0	Allgemeine Verwaltung	0	137.000	0	20.000	987.000	23.100,00	1.297.699,07
1	Öffentliche Sicherheit und Ordnung	93.400	438.500	45.000	110.200	312.300	3.451,00	45.577,99
2	Schulen	112.400	219.800	0	100.200	173.000	134.871,92	132.305,51
3	Wissenschaft, Forschung, Kulturpflege	1.200	24.000	0	1.000	377.000	2.200,00	196.948,91
4	Soziale Sicherung	2.008.000	3.018.000	6.640.000	830.000	1.200.000	-255.000,00	1.955.337,07
5	Gesundheit, Sport, Erholung	0	227.000	100.000	0	125.200	0,00	187.389,00
6	Bau- und Wohnungswesen, Verkehr	1.827.300	1.477.500	920.000	1.085.300	2.296.500	1.035.759,85	2.091.145,78
7	Öffentl. Einrichtungen, Wirtschaftsförderung	1.513.500	4.112.400	2.700.000	1.179.600	3.185.500	870.011,87	1.296.671,56
8	Wirtsch.Untern., Allg.Grund- u.Sonderverm.	1.428.000	4.025.000	3.500.000	1.050.000	3.895.500	90.750,00	2.427.161,79
9	Allgemeine Finanzwirtschaft	7.995.400	1.300.000	0	9.428.300	1.252.600	8.825.513,39	1.100.421,35
0-9	Zusammen	14.979.200	14.979.200	13.905.000	13.804.600	13.804.600	10.730.658,03	10.730.658,03
	Gesamthaushalt	58.439.800	58.439.800	13.905.000	55.286.300	55.286.300	56.219.403,41	56.219.403,41

Gesamtplan für das Haushaltsjahr 2023

2. Haushaltsquerschnitt - Einzelpläne 0-8

- in EUR -

Gemeinde : Stadt Gunzenhausen

Einwohner: 16.860

Stand : 31.12.2021

Gemeinde

1 Stadt Gunzenhausen

Gld. Nr.	Aufgabenbereich	Einnahmen aus Verwaltung und Betrieb	Sonstige Finanzeinnahmen	Personalausgaben	Sächlicher Ver- und Betriebsaufwand, weitere Finanzausgaben	Zuweisungen und Zuschüsse	Zuschussbedarf (Sp.3 und 4 ./.5 bis 7)	Objektbezogene Einnahmen des Verm.-HH	Baumaßnahmen	Sonstige Investitionsausgaben	Verpflichtungsermächtigungen
	Gruppierungsziffer	10 - 17	20-22, 24-26	40 - 46	50-68,84	70 - 78		32 - 36	94 - 96	92,93,98,99	
		EUR	EUR	EUR	EUR	EUR	EUR	EUR	EUR	EUR	EUR
1	2	3	4	5	6	7	8	9	10	11	12
21	Grund- und Mittelschulen <i>Je EW.</i>	796.200 47	0 0	197.500 12	1.305.400 77	746.600 44	-1.453.300 -86	112.400 7	83.000 5	136.800 8	0 0
24	Berufliche Schulen <i>Je EW.</i>	0 0	0 0	20.400 1	0 0	0 0	-20.400 -1	0 0	0 0	0 0	0 0
29	Übrige schulische Aufgaben <i>Je EW.</i>	89.500 5	0 0	9.000 1	212.100 13	0 0	-131.600 -8	0 0	0 0	0 0	0 0
2	Schulen <i>Je EW.</i>	951.200 56	0 0	290.900 1	1.519.000 90	746.600 44	-1.605.300 -95	112.400 7	83.000 5	136.800 8	0 0
30	Verwaltung kultureller Angelegenheiten <i>Je EW.</i>	0 0	3.200 0	76.200 5	15.900 1	3.800 0	-92.700 -5	0 0	0 0	0 0	0 0
31	Wissenschaft und Forschung <i>Je EW.</i>	0 0	0 0	0 0	200 0	0 0	-200 0	0 0	0 0	0 0	0 0
32	Museen, Sammlungen, Ausstellungen <i>Je EW.</i>	4.900 0	0 0	89.500 5	132.300 8	500 0	-217.400 -13	0 0	0 0	3.000 0	0 0
33	Theater und Musikpflege <i>Je EW.</i>	97.300 6	0 0	0 0	168.800 10	20.000 1	-91.500 -5	0 0	0 0	0 0	0 0
34	Heimat- und sonstige Kulturpflege <i>Je EW.</i>	75.000 4	0 0	0 0	509.000 30	6.500 0	-440.500 -26	0 0	0 0	0 0	0 0
35	Volksbildung <i>Je EW.</i>	38.200 2	0 0	284.100 17	154.500 9	48.200 3	-448.600 -27	1.200 0	0 0	6.000 0	0 0
36	Naturschutz, Denkmalschutz und -pflege <i>Je EW.</i>	100 0	0 0	300 0	13.800 1	15.100 1	-29.100 -2	0 0	0 0	15.000 1	0 0
37	Kirchliche Angelegenheiten <i>Je EW.</i>	0 0	0 0	0 0	200 0	300 0	-500 0	0 0	0 0	0 0	0 0
3	Wissenschaft, Forschung, Kulturpflege <i>Je EW.</i>	215.500 12	3.200 0	450.100 0	994.700 59	94.400 5	-1.320.500 -78	1.200 0	0 0	24.000 1	0 0

Gemeinde

1 Stadt Gunzenhausen

Gld. Nr.	Aufgabenbereich	Einnahmen aus Verwaltung und Betrieb	Sonstige Finanzeinnahmen	Personalausgaben	Sächlicher Ver.- und Betriebsaufwand, weitere Finanzausgaben	Zuweisungen und Zuschüsse	Zuschussbedarf (Sp.3 und 4 ./.5 bis 7)	Objektbezogene Einnahmen des Verm.-HH	Baumaßnahmen	Sonstige Investitionsausgaben	Verpflichtungsermächtigungen
	Gruppierungsziffer	10 - 17	20-22, 24-26	40 - 46	50-68,84	70 - 78		32 - 36	94 - 96	92,93,98,99	
		EUR	EUR	EUR	EUR	EUR	EUR	EUR	EUR	EUR	EUR
1	2	3	4	5	6	7	8	9	10	11	12
40	Verwaltung der sozialen Angelegenheiten <i>Je EW.</i>	66.400 4	0 0	166.400 10	11.500 1	0 0	-111.500 -7	0 0	0 0	0 0	0 0
43	Soziale Einrichtungen (ohne Einr. d. Jugendhilfe) <i>Je EW.</i>	12.600 1	0 0	0 0	29.200 2	0 0	-16.600 -1	0 0	0 0	0 0	0 0
46	Eigene Einrichtungen der Jugendhilfe <i>Je EW.</i>	4.281.500 254	0 0	89.500 5	365.600 22	7.246.500 430	-3.420.100 -203	2.008.000 119	215.000 13	2.803.000 166	6.640.000 394
47	Förderung anderer Träger der Wohlfahrtspflege <i>Je EW.</i>	0 0	0 0	0 0	100 0	500 0	-600 0	0 0	0 0	0 0	0 0
48	Weitere soziale Bereiche <i>Je EW.</i>	0 0	0 0	0 0	0 0	0 0	0 0	0 0	0 0	0 0	0 0
49	Sonstige soziale Angelegenheiten <i>Je EW.</i>	1.600 0	0 0	0 0	2.200 0	10.000 1	-10.600 -1	0 0	0 0	0 0	0 0
4	Soziale Sicherung <i>Je EW.</i>	4.362.100 259	0 0	255.900 0	408.600 25	7.257.000 431	-3.559.400 -212	2.008.000 119	215.000 13	2.803.000 166	6.640.000 394
55	Förderung des Sports <i>Je EW.</i>	0 0	0 0	0 0	12.500 1	210.100 12	-222.600 -13	0 0	0 0	15.000 1	0 0
57	Bäder <i>Je EW.</i>	0 0	0 0	0 0	0 0	0 0	0 0	0 0	0 0	0 0	100.000 6
58	Park-und Gartenanlagen <i>Je EW.</i>	44.000 3	0 0	148.800 9	379.000 22	0 0	-483.800 -29	0 0	5.000 0	0 0	0 0
59	Sonstige Erholungseinrichtungen <i>Je EW.</i>	930.500 55	0 0	812.700 48	143.300 8	49.400 3	-74.900 -4	0 0	30.000 2	177.000 10	0 0
5	Gesundheit, Sport, Erholung <i>Je EW.</i>	974.500 58	0 0	961.500 0	534.800 31	259.500 15	-781.300 -46	0 0	35.000 2	192.000 11	100.000 6
60	Bauverwaltung <i>Je EW.</i>	162.200 10	0 0	980.800 58	33.500 2	0 0	-852.100 -51	0 0	0 0	12.000 1	0 0

Gemeinde

1 Stadt Gunzenhausen

Gld. Nr.	Aufgabenbereich	Einnahmen aus Verwaltung und Betrieb	Sonstige Finanzeinnahmen	Personalausgaben	Sächlicher Ver- und Betriebsaufwand, weitere Finanzausgaben	Zuweisungen und Zuschüsse	Zuschussbedarf (Sp.3 und 4 ./.5 bis 7)	Objektbezogene Einnahmen des Verm.-HH	Baumaßnahmen	Sonstige Investitionsausgaben	Verpflichtungs-ermäch-tigungen
	Gruppierungsziffer	10 - 17	20-22, 24-26	40 - 46	50-68,84	70 - 78		32 - 36	94 - 96	92,93,98,99	
		EUR	EUR	EUR	EUR	EUR	EUR	EUR	EUR	EUR	EUR
1	2	3	4	5	6	7	8	9	10	11	12
61	Städteb.Plang.,-Förd.,Verm.,Bauordnung <i>Je EW.</i>	58.700 3	0 0	0 0	191.100 11	0 0	-132.400 -8	438.000 26	145.000 9	35.000 2	0 0
62	Wohnungsbauförderung u.Wohnungsfürs. <i>Je EW.</i>	0 0	500 0	0 0	0 0	0 0	500 0	417.300 25	0 0	605.000 36	0 0
63	Straßen, Wege, Brücken <i>Je EW.</i>	321.800 19	100 0	0 0	1.113.900 66	0 0	-792.000 -47	421.500 25	435.000 26	20.000 1	920.000 55
67	Straßenbeleuchtung und -reinigung <i>Je EW.</i>	182.100 11	0 0	0 0	654.900 39	0 0	-472.800 -28	10.000 1	40.000 2	0 0	0 0
68	Parkeinrichtungen <i>Je EW.</i>	379.000 22	0 0	0 0	281.900 17	0 0	97.100 6	353.500 21	183.000 11	2.500 0	0 0
69	Wasserläufe, Wasserbau <i>Je EW.</i>	0 0	0 0	0 0	50.000 3	0 0	-50.000 -3	187.000 11	0 0	0 0	0 0
6	Bau- und Wohnungswesen, Verkehr <i>Je EW.</i>	1.103.800 65	600 0	980.800 0	2.325.300 138	0 0	-2.201.700 -131	1.827.300 109	803.000 48	674.500 40	920.000 55
70	Abwasserbeseitigung <i>Je EW.</i>	3.033.900 180	258.300 15	575.800 34	2.773.400 164	100 0	-57.100 -3	1.108.200 66	3.025.000 179	300.200 18	2.700.000 160
72	Abfallbeseitigung <i>Je EW.</i>	41.800 2	0 0	0 0	288.200 17	500 0	-246.900 -15	350.000 21	366.000 22	0 0	0 0
73	Märkte <i>Je EW.</i>	16.100 1	0 0	0 0	31.000 2	0 0	-14.900 -1	0 0	0 0	0 0	0 0
74	Schlacht- und Viehhöfe <i>Je EW.</i>	0 0	0 0	0 0	0 0	0 0	0 0	0 0	0 0	0 0	0 0
75	Bestattungswesen <i>Je EW.</i>	258.500 15	300 0	131.700 8	417.600 25	600 0	-291.100 -17	300 0	45.000 3	300 0	0 0
76	Sonstige öffentliche Einrichtungen <i>Je EW.</i>	6.000 0	0 0	0 0	3.300 0	0 0	2.700 0	0 0	0 0	0 0	0 0

Gemeinde

1 Stadt Gunzenhausen

Gld. Nr.	Aufgabenbereich	Einnahmen aus Verwaltung und Betrieb	Sonstige Finanzeinnahmen	Personalausgaben	Sächlicher Ver- und Betriebsaufwand, weitere Finanzausgaben	Zuweisungen und Zuschüsse	Zuschussbedarf (Sp.3 und 4 ./.5 bis 7)	Objektbezogene Einnahmen des Verm.-HH	Baumaßnahmen	Sonstige Investitionsausgaben	Verpflichtungsermächtigungen
	Gruppierungsziffer	10 - 17	20-22, 24-26	40 - 46	50-68,84	70 - 78		32 - 36	94 - 96	92,93,98,99	
		EUR	EUR	EUR	EUR	EUR	EUR	EUR	EUR	EUR	EUR
1	2	3	4	5	6	7	8	9	10	11	12
77	Hilfsbetriebe der Verwaltung <i>Je EW.</i>	1.396.000 83	0 0	1.484.500 88	212.600 13	0 0	-301.100 -18	50.000 3	0 0	307.000 18	0 0
78	Förderung der Land- und Forstwirtschaft <i>Je EW.</i>	0 0	0 0	0 0	93.000 6	100 0	-93.100 -6	0 0	50.000 3	0 0	0 0
79	Fremdenv.,sonst.Fördg.v.Wirtsch.u.Verk. <i>Je EW.</i>	560.100 33	0 0	535.000 32	708.900 42	91.000 5	-774.800 -46	5.000 0	0 0	18.900 1	0 0
7	Öffentl. Einrichtungen, Wirtschaftsförderung <i>Je EW.</i>	5.312.400 314	258.600 15	2.727.000 0	4.528.000 269	92.300 5	-1.776.300 -106	1.513.500 90	3.486.000 207	626.400 37	2.700.000 160
81	Versorgungsunternehmen <i>Je EW.</i>	0 0	635.000 38	0 0	6.500 0	0 0	628.500 37	778.000 46	750.000 44	2.000.000 119	0 0
82	Verkehrsunternehmen <i>Je EW.</i>	130.000 8	0 0	0 0	0 0	130.000 8	0 0	0 0	0 0	450.000 27	0 0
84	Unternehmen der Wirtschaftsförderung <i>Je EW.</i>	294.200 17	0 0	341.300 20	454.400 27	0 0	-501.500 -30	0 0	0 0	0 0	0 0
85	Land- und forstwirtschaftliche Unternehmen <i>Je EW.</i>	25.900 2	0 0	0 0	44.400 3	0 0	-18.500 -1	0 0	0 0	0 0	0 0
87	Sonstige wirtschaftliche Unternehmen <i>Je EW.</i>	0 0	100 0	0 0	0 0	0 0	100 0	0 0	0 0	0 0	0 0
88	Allgemeines Grundvermögen <i>Je EW.</i>	824.700 49	0 0	0 0	519.800 31	0 0	304.900 18	650.000 39	825.000 49	0 0	3.500.000 208
89	Allgemeines Sondervermögen <i>Je EW.</i>	23.000 1	7.600 0	0 0	23.000 1	7.600 0	0 0	0 0	0 0	0 0	0 0
8	Wirtsch.Untern., Allg.Grund- u.Sonderverm. <i>Je EW.</i>	1.297.800 77	642.700 38	341.300 0	1.048.100 62	137.600 8	413.500 24	1.428.000 85	1.575.000 93	2.450.000 146	3.500.000 208
	Gesamt <i>Je EW.</i>	15.064.700 890	920.300 54	10.364.800 616	12.975.600 770	8.630.300 510	-15.985.700 -950	6.983.800 416	6.317.000 375	7.362.200 437	13.905.000 826

Gemeinde

1 Stadt Gunzenhausen

Gld. Nr.	Aufgabenbereich	Einnahmen aus Verwaltung und Betrieb	Sonstige Finanzeinnahmen	Personalausgaben	Sächlicher Verw.- und Betriebsaufwand, weitere Finanzausgaben	Zuweisungen und Zuschüsse	Zuschussbedarf (Sp.3 und 4 ./.5 bis 7)	Objektbezogene Einnahmen des Verm.-HH	Baumaßnahmen	Sonstige Investitionsausgaben	Verpflichtungsermächtigungen
	Gruppierungsziffer	10 - 17	20-22, 24-26	40 - 46	50-68,84	70 - 78		32 - 36	94 - 96	92,93,98,99	
		EUR	EUR	EUR	EUR	EUR	EUR	EUR	EUR	EUR	EUR
1	2	3	4	5	6	7	8	9	10	11	12

*** Ende der Liste "Haushaltsquerschnitt - Einzelpläne 0-8" ***

Gesamtplan für das Haushaltsjahr 2023

2. Haushaltsquerschnitt - Einzelplan 9

- in EUR -

Gemeinde : Stadt Gunzenhausen

Einwohner: 16.860

Stand : 31.12.2021

Gemeinde

1 Stadt Gunzenhausen

Gld. Nr.	Aufgabenbereich	Steuern und allgemeine Zuweisungen	Einnahmen aus Verw. u. Betrieb Sonstige Finanzeinnahmen	Deckungsreserve	Sonstige Finanzausgaben	Überschuss (Sp.3+4 ./5+6)	Sonstige Einnahmen des VMH	Sonstige Ausgaben des VMH
	Gruppierungsziffer	00 - 08 EUR	158,20,21, 23,26-28 EUR	47, 85 EUR	80-84,86 EUR	EUR	30,31,37 EUR	90,91,97, 990,992 EUR
1	2	3	4	5	6	7	8	9
90	Steuern, allg.Zuweisungen und Umlagen <i>Je EW.</i>	26.380.700 1565	0 0	0 0	11.013.000 653	15.367.700 911	242.700 14	0 0
91	Sonstige allgemeine Finanzwirtschaft <i>Je EW.</i>	0 0	1.094.900 65	50.000 3	426.900 25	618.000 37	7.752.700 460	1.300.000 77
9	Allgemeine Finanzwirtschaft <i>Je EW.</i>	26.380.700 1565	1.094.900 65	50.000 0	11.439.900 678	15.985.700 948	7.995.400 474	1.300.000 77
	Gesamt <i>Je EW.</i>	26.380.700 1565	1.094.900 65	50.000 3	11.439.900 678	15.985.700 948	7.995.400 474	1.300.000 77

*** Ende der Liste "Haushaltsquerschnitt - Einzelplan 9" ***

Gesamtplan für das Haushaltsjahr 2023

3. Gruppierungsübersicht

- in EUR -

Stadt Gunzenhausen

Einwohner: 16.860

Stand: 31.12.2021

Gruppierungsübersicht

Gemeinde

1 Stadt Gunzenhausen

Grupp.-Nr.	Bezeichnung der Hauptgruppen, Gruppen und Untergruppen	Ansatz	je	Ansatz	Rechnungs.-Erg.
		2023	Einwohner in	2022	2021
		EUR	EUR	EUR	EUR
Einnahmen					
EINNAHMEN DES VERWALTUNGSHAUSHALTES					

0	Steuern, Allgemeine Zuweisungen				
00	Realsteuern				
000	Grundsteuer A	120.000	7,12	120.000	120.476,73
001	Grundsteuer B	2.150.000	127,52	2.115.000	2.108.730,23
003	Gewerbsteuer (brutto)	10.002.000	593,24	9.001.000	12.943.331,32
00	ZWISCHENSUMME	12.272.000	727,88	11.236.000	15.172.538,28
01	Gemeindeanteile an Gemeinschaftssteuern				
010	Einkommensteuer	10.036.000	595,26	9.500.000	9.476.584,00
012	Umsatzsteuer	1.500.000	88,97	1.500.000	1.806.693,00
01	ZWISCHENSUMME	11.536.000	684,22	11.000.000	11.283.277,00
02	Andere Steuern				
022	Hundesteuer	49.000	2,91	48.000	48.005,00
027	Zweitwohnungssteuer	0	0,00	0	0,00
029	Sonstige örtliche Steuern	0	0,00	0	0,00
02	ZWISCHENSUMME	49.000	2,91	48.000	48.005,00
03	Steuerähnliche Einnahmen				
032	Sonstige steuerähnliche Einnahmen	0	0,00	0	0,00
04	Schlüsselzuweisungen				
041	vom Land	1.253.200	74,33	2.009.000	1.680.820,00
05	Bedarfszuweisungen (einschl. Stabilisierungshilfen)				
051	vom Land	0	0,00	0	0,00
06	Sonstige allgemeine Zuweisungen				
060	vom Bund	0	0,00	0	0,00
061	vom Land	1.270.500	75,36	1.406.800	1.363.834,16
062	von Gemeinden/Gv	0	0,00	0	0,00
063	von Verwaltungsgemeinschaften	0	0,00	0	0,00
06	ZWISCHENSUMME	1.270.500	75,36	1.406.800	1.363.834,16
07	Allgemeine Umlagen				
072	von Gemeinden/Gv	0	0,00	0	0,00
08	Allg.Zuweisungen aus bes. Abrechnungsverfahren				
081	Überlassung des Aufkommens an Verwarnungsgeldern und Geldbußen	0	0,00	5.000	56.517,02
09	Ausgleichsleistungen				
092	Leistungen des Landes aus der Umsetzung des Vierten Gesetzes für moderne Dienstleistungen am Arbeitsmarkt	0	0,00	0	0,00
0	Z W I S C H E N S U M M E	26.380.700	1.564,71	25.704.800	29.604.991,46
	STEUERN, ALLGEMEINE ZUWEISUNGEN				
1	Einnahmen aus Verwaltung und Betrieb				
10	Verwaltungsgebühren	210.600	12,49	197.400	196.599,93
11	Benutzungsgebühren und ähnliche Entgelte	3.893.600	230,94	3.824.800	3.620.580,79
12	Zweckgebundene Abgaben	363.800	21,58	267.500	214.804,74
13	Einnahmen aus Verkauf	49.800	2,95	121.700	73.985,37
14	Mieten und Pachten	1.869.800	110,90	1.695.100	1.461.224,18
15	sonstige Verwaltungs- und Betriebseinnahmen	409.000	24,26	374.800	423.938,43

Gruppierungsübersicht

Seite 19

Gemeinde

1 Stadt Gunzenhausen

Grupp.-Nr.	Bezeichnung der Hauptgruppen, Gruppen und Untergruppen	Ansatz	je	Ansatz	Rechnungs.-Erg.
		2023	Einwohner in	2022	2021
		EUR	EUR	EUR	EUR
Einnahmen					
10-15	ZWISCHENSUMME	6.796.600	403,12	6.481.300	5.991.133,44
16	Erstattungen von Ausgaben des Verwaltungshaushaltes				
160	vom Bund, ERP-Sondervermögen	0	0,00	0	0,00
161	vom Land	46.600	2,76	2.100	24.423,58
162	von Gemeinden/Gv	255.700	15,17	251.200	255.414,71
163	von Zweckverbänden und dgl.	979.400	58,09	907.400	1.214.293,32
164	von Trägern der gesetzlichen Sozialversicherung	0	0,00	0	28.973,20
165	von kommunalen Sonderrechnungen	24.500	1,45	24.100	23.067,05
166	von sonstigen öffentlichen Sonderrechnungen	0	0,00	0	0,00
167	von privaten Unternehmen	18.000	1,07	16.500	21.012,20
168	von übrigen Bereichen	303.000	17,97	287.600	430.680,85
169	Innere Verrechnungen	1.775.600	105,31	1.630.600	1.812.864,42
16	ZWISCHENSUMME	3.402.800	201,83	3.119.500	3.810.729,33
17	Zuweisungen und Zuschüsse für laufende Zwecke				
170	vom Bund, ERP-Sondervermögen	11.200	0,66	92.300	33.058,04
171	vom Land	4.801.500	284,79	4.313.200	4.194.495,97
172	von Gemeinden/Gv	35.000	2,08	40.000	0,00
173	von Zweckverbänden und dgl.	0	0,00	0	0,00
174	von Trägern der gesetzlichen Sozialversicherung	0	0,00	0	0,00
175	von kommunalen Sonderrechnungen	0	0,00	0	0,00
176	von sonstigen öffentlichen Sonderrechnungen	6.500	0,39	6.500	4.400,00
177	von privaten Unternehmen	7.500	0,44	7.500	15.407,25
178	von übrigen Bereichen	3.600	0,21	3.600	2.309,00
17	ZWISCHENSUMME	4.865.300	288,57	4.463.100	4.249.670,26
19	Aufgabenbezogene Leistungsbeteiligung des Bundes				
191	Leistungsbeteiligung bei Leistungen für Unterkunft und Heizung an Arbeits- suchende	0	0,00	0	0,00
192	Leistungsbeteiligung bei Leistungen zur Sicherung des Lebensunterhalts nach SGB II (ohne Leistungen für Unterkunft und Heizung)	0	0,00	0	0,00
193	Leistungsbeteiligung bei der Eingliede- rung von Arbeitssuchenden nach SGB II	0	0,00	0	0,00
19	ZWISCHENSUMME	0	0,00	0	0,00
1	Z W I S C H E N S U M M E	15.064.700	893,51	14.063.900	14.051.533,03
EINNAHMEN AUS VERWALTUNG UND BETRIEB ERSTATTUNGEN UND ZUWEISUNGEN					
2	Sonstige Finanzeinnahmen				
20	Zinseinnahmen				
202	von Gemeinden/Gv	0	0,00	0	0,00
203	von Zweckverbänden und dgl.	0	0,00	0	0,00
204	von Trägern der gesetzlichen Sozialversicherung	0	0,00	0	0,00
205	von kommunalen Sonderrechnungen	0	0,00	0	0,00
206	von sonstigen öffentlichen Sonderrechnungen	18.700	1,11	7.800	1.100,00
207	von privaten Unternehmen sowie von Kreditinstituten (einschl. Sparkassen)	1.500	0,09	500	462,78
208	von übrigen Bereichen	0	0,00	0	0,00
209	Innere Darlehen	7.100	0,42	4.800	0,00

Gruppierungsübersicht

Gemeinde

1 Stadt Gunzenhausen

Grupp.-Nr.	Bezeichnung der Hauptgruppen, Gruppen und Untergruppen	Ansatz	je	Ansatz	Rechnungs.-Erg.
		2023	Einwohner in	2022	2021
		EUR	EUR	EUR	EUR
Einnahmen					
20	ZWISCHENSUMME	27.300	1,62	13.100	1.562,78
21	Gewinnanteile von wirtschaftlichen Unternehmen und aus Beteiligungen	100	0,01	100	36,01
22	Konzessionsabgaben	635.000	37,66	665.000	654.052,73
23	Schuldendiensthilfen				
230	vom Bund, ERP-Sondervermögen	0	0,00	0	0,00
231	vom Land	0	0,00	0	0,00
232	von Gemeinden/Gv	0	0,00	0	0,00
233	von Zweckverbänden und dgl.	0	0,00	0	0,00
234	von Trägern der gesetzlichen Sozialversicherung	0	0,00	0	0,00
235	von kommunalen Sonderrechnungen	0	0,00	0	0,00
236	von sonstigen öffentlichen Sonderrechnungen	0	0,00	0	0,00
237	von privaten Unternehmen	0	0,00	0	0,00
238	von übrigen Bereichen	0	0,00	0	0,00
23	ZWISCHENSUMME	0	0,00	0	0,00
24	Ersatz von sozialen Leistungen außerhalb von Einrichtungen				
240	Kostenbeiträge und Aufwendungsersatz; Kostenersatz - überörtliche Träger	0	0,00	0	0,00
241	Kostenbeiträge und Aufwendungsersatz; Kostenersatz - örtliche Träger	0	0,00	0	0,00
242	Unterhaltsansprüche gegen bürgerlich- rechtlich Unterhaltsverpflichtete - überörtlicher Träger	0	0,00	0	0,00
243	Unterhaltsansprüche gegen bürgerlich- rechtlich Unterhaltsverpflichtete - örtlicher Träger	0	0,00	0	0,00
244	Leistungen von Sozialleistungsträgern - überörtlicher Träger	0	0,00	0	0,00
245	Leistungen von Sozialleistungsträgern - örtlicher Träger	0	0,00	0	0,00
246	Sonstige Ersatzleistungen - überörtlicher Träger	0	0,00	0	0,00
247	Sonstige Ersatzleistungen - örtlicher Träger	0	0,00	0	0,00
248	Rückzahlung gewährter Hilfen (Tilgung u. Zinsen von Darlehen) - überörtlicher Träger	0	0,00	0	0,00
249	Rückzahlung gewährter Hilfen (Tilgung u. Zinsen von Darlehen) - örtlicher Träger	0	0,00	0	0,00
24	ZWISCHENSUMME	0	0,00	0	0,00
25	Ersatz von sozialen Leistungen in Einrichtungen				
250	Kostenbeiträge und Aufwendungsersatz; Kostenersatz - überörtlicher Träger	0	0,00	0	0,00
251	Kostenbeiträge und Aufwendungsersatz; Kostenersatz - örtlicher Träger	0	0,00	0	0,00
252	Unterhaltsansprüche gegen bürgerlich- rechtlich Unterhaltsverpflichtete - überörtlicher Träger	0	0,00	0	0,00
253	Unterhaltsansprüche gegen bürgerlich- rechtlich Unterhaltsverpflichtete - örtlicher Träger	0	0,00	0	0,00

Gruppierungsübersicht

Seite 21

Gemeinde

1 Stadt Gunzenhausen

Grupp.-Nr.	Bezeichnung der Hauptgruppen, Gruppen und Untergruppen	Ansatz	je	Ansatz	Rechnungs.-Erg.
		2023	Einwohner	2022	2021
		EUR	in	EUR	EUR
Einnahmen					
254	Leistungen von Sozialleistungsträgern - überörtlicher Träger	0	0,00	0	0,00
255	Leistungen von Sozialleistungsträgern - örtlicher Träger	0	0,00	0	0,00
256	Sonstige Ersatzleistungen - überörtlicher Träger	0	0,00	0	0,00
257	Sonstige Ersatzleistungen - örtlicher Träger	0	0,00	0	0,00
258	Rückzahlung gewährter Hilfen (Tilgung u. Zinsen von Darlehen) - überörtlicher Träger	0	0,00	0	0,00
259	Rückzahlung gewährter Hilfen (Tilgung u. Zinsen von Darlehen) - örtlicher Träger	0	0,00	0	0,00
25	ZWISCHENSUMME	0	0,00	0	0,00
26	Weitere Finanzeinnahmen	15.400	0,91	35.200	81.236,91
27	Kalkulatorische Einnahmen				
270	Abschreibungen auf Anschaffungs- und Herstellungskosten	647.000	38,37	632.400	627.884,02
271	Abschreibungen auf zuwendungs- finanziertes Vermögen	0	0,00	0	0,00
272	Abschreibungen auf Wiederbeschaffungszeitwerte	0	0,00	0	0,00
275	Verzinsung des Anlagekapitals	431.900	25,62	366.900	467.200,92
27	ZWISCHENSUMME	1.078.900	63,99	999.300	1.095.084,94
28	Zuführung vom Vermögenshaushalt				
280	Zuführung vom Vermögenshaushalt (ohne Sonderrücklagen)	0	0,00	0	0,00
281-289	Zuführung vom Vermögenshaushalt (aus Sonderrücklagen zum Ausgleich von Gebührenschwankungen, für die Rekulti- vierung und Nachsorge von Abfallent- sorgungsanlagen, für Versorgungsrück- lagen oder für Abschreibungserlöse aus Wiederbeschaffungszeitwerten)	258.500	15,33	300	247,52
28	ZWISCHENSUMME	258.500	15,33	300	247,52
29	Übertragungs- und Abschlussbuchungen				
295	Abschlusstechnische Vorgänge (Ist- Überschuss des Verwaltungshaushalts)	0	0,00	0	0,00
2	Z W I S C H E N S U M M E SONSTIGE FINANZEINNAHMEN	2.015.200	119,52	1.713.000	1.832.220,89
0-2999	G E S A M T E I N N A H M E N DES VERWALTUNGSHAUSHALTES	43.460.600	2.577,74	41.481.700	45.488.745,38
3	EINNAHMEN DES VERMÖGENSHAUSHALTES -----				
30	Zuführung vom Verwaltungshaushalt				
300	Zuführung vom Verwaltungshaushalt (ohne Sonderrücklagen)	152.700	9,06	1.350.000	7.556.307,53

Gruppierungsübersicht

Seite 22

Gemeinde

1 Stadt Gunzenhausen

Grupp.-Nr.	Bezeichnung der Hauptgruppen, Gruppen und Untergruppen	Ansatz	je	Ansatz	Rechnungs.-Erg.
		2023	Einwohner	2022	2021
		EUR	in	EUR	EUR
Einnahmen					
301-309	Zuführung vom Verwaltungshaushalt (für Sonderrücklagen zum Ausgleich von Gebührenschwankungen, f. Abschreibungs- erlöse aus zuwendungsfinanziertem Ver- mögen, für die Rekultivierung und Nach- sorge von Abfallentsorgungsanlagen oder für Versorgungsrücklagen, für Abschrei- bungserlöse aus Wiederbeschaffungszeit- werten)	0	0,00	0	42.324,74
30	ZWISCHENSUMME	152.700	9,06	1.350.000	7.598.632,27
31	Entnahmen aus Rücklagen				
310	Entnahmen aus Rücklagen (ohne Sonderrücklagen)	0	0,00	0	227.615,86
311	Entnahmen aus Sonderrücklagen für Abschreibungserlöse aus zuwendungsfinanziertem Vermögen	0	0,00	0	0,00
312	Entnahmen aus Sonderrücklagen für die Rekultivierung und Nachsorge von Abfallentsorgungsanlagen	0	0,00	0	0,00
313	Entnahmen aus Sonderrücklagen zum Ausgleich von Gebührenschwankungen	258.500	15,33	300	247,52
314	Entnahmen aus Sonderrücklagen für Abschreibungserlöse aus Wiederbe- schaffungszeitwerten	0	0,00	0	0,00
315	Entnahmen aus Sonderrücklagen für im Haushaltsjahr nicht verausgabte wiederkehrende Beiträge	0	0,00	0	0,00
316-319	Entnahmen aus sonstigen Sonderrücklagen	0	0,00	0	0,00
31	ZWISCHENSUMME	258.500	15,33	300	227.863,38
32	Rückflüsse von Darlehen				
322	von Gemeinden/Gv	0	0,00	0	0,00
323	von Zweckverbänden und dgl.	0	0,00	0	0,00
324	von Trägern der gesetzlichen Sozialversicherung	0	0,00	0	0,00
325	von kommunalen Sonderrechnungen	0	0,00	0	0,00
326	von sonstigen öffentlichen Sonderrechnungen	0	0,00	0	0,00
327	von privaten Unternehmen	2.300	0,14	2.300	2.356,99
328	von übrigen Bereichen	0	0,00	0	0,00
32	ZWISCHENSUMME	2.300	0,14	2.300	2.356,99
33	Einnahmen aus der Veräußerung von Beteiligungen und Rückflüsse von Kapitaleinlagen				
331	Wertpapiere ohne Anteilsrechte	0	0,00	0	0,00
332	Anteilsrechte	0	0,00	0	0,00
333	Investmentzertifikate	0	0,00	0	0,00
334	Veräußerung von Finanzderivaten	0	0,00	0	0,00
339	sonstige Einnahmen	0	0,00	0	0,00
33	ZWISCHENSUMME	0	0,00	0	0,00
34	Einnahmen aus der Veräußerung von Sachen des Anlagevermögens				
340	Grundstücke, bauliche Anlagen, grundstücksgleiche Rechte	1.065.000	63,17	1.750.000	819.325,88
345	Bewegliche Sachen	60.000	3,56	40.000	151,00
34	ZWISCHENSUMME	1.125.000	66,73	1.790.000	819.476,88
35	Beiträge und ähnlichen Entgelte	1.742.400	103,35	827.300	975.848,62
36	Zuweisungen und Zuschüsse für Investitionen und Investitions- förderungsmaßnahmen				

Gemeinde

1 Stadt Gunzenhausen

Grupp.-Nr.	Bezeichnung der Hauptgruppen, Gruppen und Untergruppen	Ansatz	je	Ansatz	Rechnungs.-Erg.
		2023	Einwohner in	2022	2021
		EUR	EUR	EUR	EUR
Einnahmen					
360	vom Bund, ERP-Sondervermögen	279.300	16,57	78.700	0,00
361	vom Land	3.781.000	224,26	1.956.000	300.234,69
362	von Gemeinden/Gv	0	0,00	0	6.245,20
363	von Zweckverbänden und dgl.	0	0,00	0	0,00
364	von Trägern der gesetzlichen Sozialversicherung	0	0,00	0	0,00
365	von kommunalen Sonderrechnungen	0	0,00	0	0,00
366	von sonstigen öffentlichen Sonderrechnungen	0	0,00	0	0,00
367	von privaten Unternehmen	38.000	2,25	0	0,00
368	von übrigen Bereichen	0	0,00	0	0,00
36	ZWISCHENSUMME	4.098.300	243,08	2.034.700	306.479,89
37	Einnahmen aus Krediten und inneren Darlehen				
370	vom Bund, ERP-Sondervermögen	0	0,00	0	0,00
371	vom Land	0	0,00	0	0,00
372	von Gemeinden/Gv	0	0,00	0	0,00
373	von Zweckverbänden und dgl.	0	0,00	0	0,00
374	von Trägern der gesetzlichen Sozialversicherung	0	0,00	0	0,00
375	von kommunalen Sonderrechnungen	0	0,00	0	0,00
376	von sonstigen öffentlichen Sonderrechnungen	5.200.000	308,42	4.500.000	800.000,00
377	von Kreditinstituten (einschl. Sparkassen)	2.400.000	142,35	3.300.000	0,00
378	von übrigen Bereichen	0	0,00	0	0,00
379	Innere Darlehen	0	0,00	0	0,00
37	ZWISCHENSUMME	7.600.000	450,77	7.800.000	800.000,00
39	Übertragungs- und Abschlussbuchungen				
392	Durchbuchung von Soll-Fehlbeträgen	0	0,00	0	0,00
395	Abschlusstechnische Vorgänge (Ist-Überschuss des Vermögenshaushalts)	0	0,00	0	0,00
3	GESAMTEINNAHMEN DES VERMÖGENSHAUSHALTES	14.979.200	888,46	13.804.600	10.730.658,03
	GESAMTEINNAHMEN DES VWHH UND VMHH	58.439.800	3.466,20	55.286.300	56.219.403,41

Gruppierungsübersicht

Seite 24

Gemeinde

1 Stadt Gunzenhausen

Grupp.-Nr.	Bezeichnung der Hauptgruppen, Gruppen und Untergruppen	Ansatz	je	Ansatz	Rechnungs.-Erg.
		2023	Einwohner in	2022	2021
		EUR	EUR	EUR	EUR
Ausgaben					
AUSGABEN DES VERWALTUNGSHAUSHALTES					

4	Personalausgaben				
40	Aufwendungen f.ehrenamtl.Tätigkeit	202.000	11,98	186.100	184.693,88
41	Dienstbezüge und dgl.				
410	Beamte	644.000	38,20	679.000	678.068,85
411	Versorgungsrücklage für aktive Beamte	0	0,00	0	0,00
414	Tariflich Beschäftigte	6.785.700	402,47	6.389.200	5.704.128,41
416	Beschäftigungsentgelte und dgl.	400	0,02	500	298,95
42	Versorgungsbezüge und dgl.				
420	Beamte	0	0,00	0	0,00
421	Versorgungsrücklage für Versorgungsempfänger	0	0,00	0	0,00
424	Tariflich Beschäftigte	0	0,00	0	0,00
428	Sonstige	0	0,00	0	0,00
43	Beiträge zu Versorgungskassen				
430	Beamte	630.100	37,37	565.000	588.168,81
434	Tariflich Beschäftigte	539.400	31,99	508.200	450.611,45
438	Sonstige	0	0,00	0	0,00
44	Beiträge zur gesetzlichen Sozialversicherung				
440	Beamte	2.500	0,15	2.600	2.350,39
444	Tariflich Beschäftigte	1.396.500	82,83	1.323.100	1.192.400,55
448	Sonstige	0	0,00	0	724,58
45	Beihilfen, Unterstützungen und dgl.	154.700	9,18	172.700	185.876,26
46	Personal-Nebenausgaben	9.500	0,56	9.500	5.265,86
47	Deckungsreserve für Personalausgaben				
470	Deckungsreserve gemäß § 11 KommHV-Kameralistik	0	0,00	0	0,00
471	Summarischer Ansatz gemäß § 34 Abs. 2 KommHV-Kameralistik	0	0,00	0	0,00
4	SUMME DER PERSONALAUSGABEN	10.364.800	614,75	9.835.900	8.992.587,99
5/6	Sächlicher Verwaltungs- und Betriebsaufwand				
50	Unterhaltung der Grundstücke und baulichen Anlagen	1.044.600	61,96	1.596.200	921.181,38
51	Unterhaltung des sonstigen unbeweglichen Vermögens	840.800	49,87	771.300	698.818,62
52	Geräte, Ausstattungs- und Ausrüstungsgegenstände, sonstige Gebrauchsgegenstände	418.900	24,85	389.900	344.623,22
53	Mieten und Pachten	217.300	12,89	187.400	174.477,90
54	Bewirtschaftung der Grundstücke, baulichen Anlagen, usw.	1.582.900	93,88	1.443.300	1.257.562,46
55	Haltung von Fahrzeugen	229.500	13,61	185.000	204.431,97
56	Besondere Aufwendungen für Bedienstete	166.200	9,86	158.100	115.440,20
57-63	Weitere Verwaltungs- und Betriebsausgaben				
638	statistische Zusammenfassung d.Gruppen 57 bis 63 ohne die Untergruppe 639	3.859.200	228,90	3.377.000	2.449.580,10
639	Kosten der notwendigen Schülerbe- förderung durch andere Verkehrsträger	121.000	7,18	100.000	85.059,35
64	Steuern, Versicherungen, Schadensfälle	787.800	46,73	726.800	992.113,96
65	Geschäftsausgaben	632.600	37,52	661.800	649.039,64

Gruppierungsübersicht

Seite 25

Gemeinde

1 Stadt Gunzenhausen

Grupp.-Nr.	Bezeichnung der Hauptgruppen, Gruppen und Untergruppen	Ansatz	je	Ansatz	Rechnungs.-Erg.
		2023	Einwohner in	2022	2021
		EUR	EUR	EUR	EUR
Ausgaben					
66	Weitere allgemeine sächliche Ausgaben				
660	Verfüungsmittel	3.000	0,18	3.000	245,20
661	Mitgliedsbeiträge	64.900	3,85	58.400	60.851,70
662	Vermischte Ausgaben	6.800	0,40	5.300	1.275,86
5-66	ZWISCHENSUMME	9.975.500	591,67	9.663.500	7.954.701,56
67	Erstattungen von Ausgaben des Verwaltungshaushalts				
670	an Bund, ERP-Sondervermögen	0	0,00	0	0,00
671	an Land	104.000	6,17	82.000	80.845,00
672	an Gemeinden/Gv	32.700	1,94	32.700	31.150,42
673	an Zweckverbände und dgl.	8.900	0,53	8.900	10.325,00
674	an Träger der gesetzlichen Sozialversicherung	0	0,00	0	0,00
675	an kommunale Sonderrechnungen	0	0,00	0	0,00
676	an sonstige öffentliche Sonderrechnungen	0	0,00	0	0,00
677	an private Unternehmen	0	0,00	0	0,00
678	an übrige Bereiche	0	0,00	0	0,00
679	Innere Verrechnungen	1.775.600	105,31	1.630.600	1.812.864,42
67	ZWISCHENSUMME	1.921.200	113,95	1.754.200	1.935.184,84
68	Kalkulatorische Kosten				
680	Abschreibungen auf Anschaffungs- und Herstellungskosten	647.000	38,37	632.400	627.884,02
681	Abschreibungen auf zuwendungs- finanzierten Investitionsaufwand	0	0,00	0	0,00
682	Abschreibungen auf Wiederbeschaffungszeitwerte	0	0,00	0	0,00
685	Verzinsung des Anlagekapitals	431.900	25,62	366.900	467.200,92
68	ZWISCHENSUMME	1.078.900	63,99	999.300	1.095.084,94
69	Aufgabenbezogene Leistungsbeteiligungen				
690	Leistungsbeteiligung bei Leistungen für Unterkunft u. Heizung (ohne Wohnungsbe- schaffungs- u.Umzugskosten) nach SGB II	0	0,00	0	0,00
691	Leistungsbeteiligung bei Leistungen für Unterkunft u. Heizung (für Wohnungsbe- schaffungs- u.Umzugskosten) nach SGB II	0	0,00	0	0,00
692	Leistungsbeteiligung bei Leistungen zur Eingliederung von Arbeitsuchenden nach SGB II	0	0,00	0	0,00
693	Leistungsbeteiligung bei einmaligen Lei- stungen an Arbeitsuchende nach SGB II	0	0,00	0	0,00
694	Leistungsbeteiligung beim Arbeitslosen- geld II nach SGB II (ohne Leistungen für Unterkunft und Heizung)	0	0,00	0	0,00
695	Leistungsbeteiligung bei der Einglie- derung Arbeitsuchender nach SGB II	0	0,00	0	0,00
696	Leistungen für Bildung und Teilhabe nach SGB II im Rahmen einer gemeinsamen Einrichtung	0	0,00	0	0,00
69	ZWISCHENSUMME	0	0,00	0	0,00
5-6	Z W I S C H E N S U M M E	12.975.600	769,62	12.417.000	10.984.971,34
	SÄCHLICHER VERWALTUNGS- U. BETRIEBSAUFWAND				
7	Zuweisungen und Zuschüsse (nicht für Investitionen)				
70	Zuschüsse für lfd. Zwecke an soziale oder ähnliche Einrichtungen	7.510.400	445,46	6.763.900	6.282.701,64

Gruppierungsübersicht

Seite 26

Gemeinde

1 Stadt Gunzenhausen

Grupp.-Nr.	Bezeichnung der Hauptgruppen, Gruppen und Untergruppen	Ansatz	je	Ansatz	Rechnungs.-Erg.
		2023	Einwohner in	2022	2021
		EUR	EUR	EUR	EUR
Ausgaben					
71	Zuweisungen und sonstige Zuschüsse für laufende Zwecke				
710	an Bund, ERP-Sondervermögen	0	0,00	0	0,00
711	an Land	15.100	0,90	13.800	14.810,00
712	an Gemeinden/Gv	17.000	1,01	14.000	9.226,00
713	an Zweckverbände und dgl.	795.900	47,21	793.300	810.470,23
714	an Träger der gesetzlichen Sozialversicherung	0	0,00	0	0,00
715	an kommunale Sonderrechnungen	139.000	8,24	9.000	3.983,88
716	an sonstige öffentliche Sonderrechnungen	0	0,00	0	0,00
717	an private Unternehmen	0	0,00	0	0,00
718	an übrige Bereiche	152.900	9,07	181.900	164.305,84
71	ZWISCHENSUMME	1.119.900	66,42	1.012.000	1.002.795,95
72	Schuldendiensthilfen				
722	an Gemeinden/Gv	0	0,00	0	0,00
723	an Zweckverbände und dgl.	0	0,00	0	0,00
724	an Träger der gesetzlichen Sozialversicherung	0	0,00	0	0,00
725	an kommunale Sonderrechnungen	0	0,00	0	0,00
726	an sonstige öffentliche Sonderrechnungen	0	0,00	0	0,00
727	an private Unternehmen	0	0,00	0	0,00
728	an übrige Bereiche	0	0,00	0	0,00
72	ZWISCHENSUMME	0	0,00	0	0,00
73	Leistungen der Sozialhilfe einschl. Grundsicherung im Alter und bei Erwerbsminderung an natürliche Personen außerhalb von Einrichtungen				
730	überörtlicher Träger	0	0,00	0	0,00
735	örtlicher Träger	0	0,00	0	0,00
739	Leistungen für Bildung und Teilhabe an natürliche Personen außerhalb von Einrichtungen	0	0,00	0	0,00
74	Leistungen der Sozialhilfe einschl. Grundsicherung im Alter an natürliche Personen in Einrichtungen				
740	überörtlicher Träger	0	0,00	0	0,00
745	örtlicher Träger	0	0,00	0	0,00
749	Leistungen für Bildung und Teilhabe an natürliche Personen in Einrichtungen	0	0,00	0	0,00
75	Leistungen an Kriegssopfer und ähnliche Berechtigte	0	0,00	0	0,00
76	Leistungen der Jugendhilfe an natürliche Personen außerhalb von Einrichtungen	0	0,00	0	0,00
77	Leistungen der Jugendhilfe an natürliche Personen in Einrichtungen	0	0,00	0	0,00
78	Sonstige soziale Leistungen				
781	Bildung und Teilhabe nach Bundeskindergeldgesetz	0	0,00	0	0,00
782	Originäre Leistungen für Bildung und Teilhabe nach SGB II	0	0,00	0	0,00
783	Leistungen für Unterkunft und Heizung an Arbeitssuchende nach SGB II	0	0,00	0	0,00
784	Leistungen zur Eingliederung Arbeitsuchender nach SGB II	0	0,00	0	0,00
785	Einmalige Leistungen an Arbeitsuchende nach SGB II	0	0,00	0	0,00
786	Leistungen zur Sicherung des Lebensunterhalts, Arbeitslosengeld II nach SGB II (ohne Leistungen für Unterkunft und Heizung)	0	0,00	0	0,00

Gruppierungsübersicht

Seite 27

Gemeinde

1 Stadt Gunzenhausen

Grupp.-Nr.	Bezeichnung der Hauptgruppen, Gruppen und Untergruppen	Ansatz	je	Ansatz	Rechnungs.-Erg.
		2023	Einwohner	2022	2021
		EUR	in	EUR	EUR
Ausgaben					
787	Leistungen zur Eingliederung von Arbeitsuchenden nach SGB II	0	0,00	0	0,00
788	Weitere soziale Leistungen	0	0,00	0	0,00
78	ZWISCHENSUMME	0	0,00	0	0,00
79	Leistungen nach dem Asylbewerberleistungsgesetz	0	0,00	0	0,00
7	Z W I S C H E N S U M M E ZUWEISUNGEN UND ZUSCHÜSSE DES VWHH	8.630.300	511,89	7.775.900	7.285.497,59
8	Sonstige Finanzausgaben				
80	Zinsausgaben				
800	an Bund	0	0,00	0	0,00
801	an Land	0	0,00	0	0,00
802	an Gemeinden/Gv	0	0,00	0	0,00
803	an Zweckverbände und dgl.	7.500	0,44	0	0,00
804	an Träger der gesetzlichen Sozialversicherung	0	0,00	0	0,00
805	an kommunale Sonderrechnungen	0	0,00	0	0,00
806	an sonstige öffentliche Sonderrechnungen	215.000	12,75	108.400	108.487,89
807	an Kreditinstitute (einschl. Sparkassen)	47.000	2,79	29.500	17.829,87
808	an übrige Bereiche	0	0,00	0	0,00
809	Innere Verrechnungen	4.700	0,28	2.100	2.490,77
80	ZWISCHENSUMME	274.200	16,26	140.000	128.808,53
81	Steuerbeteiligungen				
810	Gewerbesteuerumlage	1.093.800	64,88	984.400	1.421.264,00
82	Allgemeine Zuweisungen				
821	an Land	0	0,00	0	0,00
822	an Gemeinden/GV	0	0,00	0	0,00
82	ZWISCHENSUMME	0	0,00	0	0,00
83	Allgemeine Umlagen				
831	an Land	0	0,00	0	0,00
832	an Gemeinden/Gv	9.889.200	586,55	8.908.500	9.039.524,85
833	an Verwaltungsgemeinschaften	0	0,00	0	0,00
83	ZWISCHENSUMME	9.889.200	586,55	8.908.500	9.039.524,85
84	Weitere Finanzausgaben	30.000	1,78	20.000	37.458,81
85	Deckungsreserve				
850	Deckungsreserve gemäß § 11 KommHV-Kameralistik	50.000	2,97	50.000	0,00
851	Summarischer Ansatz gemäß § 34 Abs. 2 KommHV-Kameralistik	0	0,00	0	0,00
86	Zuführung zum Vermögenshaushalt				
860	Zuführung zum Vermögenshaushalt (ohne Sonderrücklagen)	152.700	9,06	1.350.000	7.556.307,53
861	Zuführung zum Vermögenshaushalt (Sonderrücklagen für Abschreibungserlöse aus zuwendungsfinanziertem Vermögen)	0	0,00	0	0,00
862	Zuführungen zum Vermögenshaushalt (Sonderrücklagen für die Rekultivierung und Nachsorge von Abfallentsorgungsanlagen)	0	0,00	0	0,00
863	Zuführungen zum Vermögenshaushalt (Sonderrücklagen zum Ausgleich von Gebührenschwankungen)	0	0,00	0	42.324,74

Gruppierungsübersicht

Gemeinde

1 Stadt Gunzenhausen

Grupp.-Nr.	Bezeichnung der Hauptgruppen, Gruppen und Untergruppen	Ansatz	je	Ansatz	Rechnungs.-Erg.
		2023	Einwohner in	2022	2021
		EUR	EUR	EUR	EUR
Ausgaben					
864	Zuführung zum Vermögenshaushalt (Sonderrücklagen für Abschreibungserlöse aus Wiederbeschaffungszeitwerten)	0	0,00	0	0,00
865-869	Zuführung zum Vermögenshaushalt (sonstige Sonderrücklagen)	0	0,00	0	0,00
86	ZWISCHENSUMME	152.700	9,06	1.350.000	7.598.632,27
89	Übertragungs- und Abschlussbuchungen				
895	Abschlusstechnische Vorgänge (Ist-Fehlbetrag des Verwaltungshaushalts)	0	0,00	0	0,00
8	Z W I S C H E N S U M M E SONSTIGE FINANZAUSGABEN	11.489.900	681,50	11.452.900	18.225.688,46
4-8999	G E S A M T A U S G A B E N DES VERWALTUNGSHAUSHALTES	43.460.600	2.577,76	41.481.700	45.488.745,38
9	AUSGABEN DES VERMÖGENSHAUSHALTES -----				
90	Zuführung zum Verwaltungshaushalt				
900	Zuführung zum Verwaltungshaushalt (ohne Sonderrücklagen)	0	0,00	0	0,00
901-909	Zuführung zum Verwaltungshaushalt (Sonderrücklagen zum Ausgleich von Gebührenschwankungen, für die Rekul- tivierung und Nachsorge von Abfall- entsorgungsanlagen, für Versorgungs- rücklagen, für Abschreibungserlöse aus Wiederbeschaffungszeitwerten)	258.500	15,33	300	247,52
90	ZWISCHENSUMME	258.500	15,33	300	247,52
91	Zuführungen an Rücklagen				
910	Zuführungen an Rücklagen (ohne Sonderrücklagen)	0	0,00	0	0,00
911-919	Zuführungen an Sonderrücklagen (für Sonderrücklagen zum Ausgleich von Gebührenschwankungen, f.Abschreibungs- erlöse aus zuwendungsfinanziertem Ver- mögen, f. die Rekultivierung und Nach- sorge v.Abfallentsorgungsanlagen oder für Versorgungsrücklagen, f.Abschrei- bungserlöse aus Wiederbeschaffungs- zeitwerten, f. im Haushaltsjahr nicht verausgabte wiederkehrende Beiträge)	0	0,00	0	42.324,74
91	ZWISCHENSUMME	0	0,00	0	42.324,74
92	Gewährung von Darlehen				
922	an Gemeinden/Gv	0	0,00	0	0,00
923	an Zweckverbänden und dgl.	0	0,00	0	0,00
924	an Träger der gesetzlichen Sozialversicherung	0	0,00	0	0,00
925	an kommunale Sonderrechnungen	0	0,00	0	0,00
926	an sonstige öffentliche Sonderrechnungen	0	0,00	0	0,00
927	an private Unternehmen	0	0,00	0	0,00
928	an übrige Bereiche	0	0,00	0	0,00

Gruppierungsübersicht

Seite 29

Gemeinde

1 Stadt Gunzenhausen

Grupp.-Nr.	Bezeichnung der Hauptgruppen, Gruppen und Untergruppen	Ansatz	je	Ansatz	Rechnungs.-Erg.
		2023	Einwohner	2022	2021
		EUR	in	EUR	EUR
Ausgaben					
92	ZWISCHENSUMME	0	0,00	0	0,00
93	Ausgaben für den Erwerb von Sachen des Anlagevermögens (ohne Baumaßnahmen)				
931	Wertpapiere ohne Anteilsrechte	0	0,00	0	0,00
932	Erwerb von Grundstücken, grundstücks- gleichen Rechten, baulichen Anlagen	602.000	35,71	1.813.000	2.108.112,98
934-935	Erwerb von immateriellen Vermögensgegenständen u. von beweglichen Sachen des Anlagevermögens	957.700	56,80	1.441.500	350.593,51
936	Anteilsrechte	2.450.000	145,31	2.100.000	900.000,00
937	Investmentzertifikate	0	0,00	0	0,00
938	Kauf von Finanzderivaten	0	0,00	0	0,00
939	sonstige Ausgaben	0	0,00	0	0,00
93	ZWISCHENSUMME	4.009.700	237,82	5.354.500	3.358.706,49
94,95,96	Baumaßnahmen	6.317.000	374,67	5.841.500	4.013.275,90
97	Tilgung von Krediten, Rückzahlung von inneren Darlehen				
970	an Bund	0	0,00	0	0,00
971	an Land	0	0,00	0	0,00
972	an Gemeinden/Gv	0	0,00	0	0,00
973	an Zweckverbänden und dgl.	0	0,00	0	0,00
974	an Träger der gesetzlichen Sozialversicherung	0	0,00	0	0,00
975	an kommunale Sonderrechnungen	0	0,00	0	0,00
976	an sonstige öffentliche Sonderrechnungen	959.500	56,91	941.600	860.011,21
977	an Kreditinstitute (einschl. Sparkassen)	340.500	20,20	311.000	240.410,14
978	an übrige Bereiche	0	0,00	0	0,00
979	Innere Verrechnungen	0	0,00	0	0,00
97	ZWISCHENSUMME	1.300.000	77,11	1.252.600	1.100.421,35
98	Zuweisungen und Zuschüsse für Investitionen				
980	an Bund	0	0,00	0	0,00
981	an Land	0	0,00	0	0,00
982	an Gemeinden/Gv	20.000	1,19	0	0,00
983	an Zweckverbänden und dgl.	177.000	10,50	70.700	78.042,50
984	an Träger der gesetzlichen Sozialversicherung	0	0,00	0	0,00
985	an kommunale Sonderrechnungen	0	0,00	0	0,00
986	an sonstige öffentliche Sonderrechnungen	0	0,00	0	0,00
987	an private Unternehmen	0	0,00	0	0,00
988	an übrige Bereiche	2.897.000	171,83	1.285.000	2.137.639,53
98	ZWISCHENSUMME	3.094.000	183,51	1.355.700	2.215.682,03
99	Sonstiges				
990	Kreditbeschaffungskosten, Disagio	0	0,00	0	0,00
991	Ablösung von Dauerlasten	0	0,00	0	0,00
992	Deckung von Fehlbeträgen (Soll-Fehlbeträgen)	0	0,00	0	0,00
995	Abschlusstechnische Vorgänge (Ist-Fehlbetrag des Vermögenshaushalts)	0	0,00	0	0,00
99	ZWISCHENSUMME	0	0,00	0	0,00
9	GESAMTAUSGABEN DES VERMÖGENSHAUSHALTES	14.979.200	888,45	13.804.600	10.730.658,03
	GESAMTAUSGABEN DES VWHH UND VMHH	58.439.800	3.466,21	55.286.300	56.219.403,41

Verwaltungshaushalt

für das Haushaltsjahr 2023

Einzelpläne gemäß § 5 KommHV

A. Verwaltungshaushalt

Gemeinde 1 Stadt Gunzenhausen
 Einzelplan 0 Allgemeine Verwaltung
 Abschnitt 00 Gemeindeorgane
 U-Abschnitt 0000 Gemeindeorgane

Haushaltsstellen		Haushaltsansatz		Ergebnis der Jahresrechnung	Erläuterungen	Amt
Nr.	Bezeichnung	2023	2022	2021		
1	2	3	4	5	6	7
		EUR	EUR	EUR		
	E i n n a h m e n					
.1570	Vermischte Einnahmen	100	100	0,00		001
.1680	Verw./Personalkosteners.Hospitalstiftung	3.200	3.200	2.901,75		002
	Einnahmen	3.300	3.300	2.901,75		
	A u s g a b e n					
.4000	Aufwendungen f. ehrenamtl. Tätigkeit	145.200	134.900	140.852,11		005
.4100	Beamtenbezüge	121.700	120.200	114.852,03		005
.4300	Versorgungskassenbeiträge Beamte	83.300	69.200	76.105,79		005
.4400	Sozialversicherung (Wahlbeamte)	2.500	2.600	2.350,39		005
.4500	Beihilfen, Unterstützungen	21.600	24.200	25.036,48		005
.5200	Unterhalt und Instandsetzung	100	100	0,00		001
.5300	Mieten	6.000	6.000	2.500,00		001
	<i>Interne Verrechnung der Stadt-</i> <i>hallenbenutzung für Stadtratssitzungen,</i> <i>Bürgerversammlung u.a.</i>					
.5750	Ausz., Ehreng.,sonst.rep.Sachausgaben	8.000	8.000	6.067,15		001
.6380	Verw.-Kostenbeitr.a.d.Stadtratsfraktionen	6.000	6.000	5.568,00		001
.6500	Geschäftsausgaben <i>Ggf. Ratsklausur im Jahr 2023;</i> <i>20 Jahre Seniorenbeirat</i>	21.000	2.000	18.000,00		001
.6540	Reisekosten	500	500	95,60		005
.6600	Verfügungsmittel des Bürgermeisters	3.000	3.000	245,20		002
.6610	Mitgliedsbeiträge <i>Mitgliedsbeitrag zum Rat der Gemeinden und</i> <i>Regionen Europas</i>	500	400	424,00		001
.6620	Vermischte Ausgaben	100	100	0,00		001
	Ausgaben	419.500	377.200	392.096,75		
	UAB 0000	Zu-/Überschuss	-416.200	-373.900	-389.195,00	
		Einnahmen	3.300	3.300	2.901,75	
		Ausgaben	419.500	377.200	392.096,75	
	AB 00	Zu-/Überschuss	-416.200	-373.900	-389.195,00	

A. Verwaltungshaushalt

Gemeinde 1 Stadt Gunzenhausen
 Einzelplan 0 Allgemeine Verwaltung
 Abschnitt 02 Hauptverwaltung
 U-Abschnitt 0200 Hauptamt

Haushaltsstellen		Haushaltsansatz		Ergebnis der Jahresrechnung	Erläuterungen	Amt
Nr.	Bezeichnung	2023	2022	2021		
1	2	3	4	5	6	7
		EUR	EUR	EUR		
	E i n n a h m e n					
.1000	Verwaltungsgebühren	500	300	1.350,00		001
.1300	Verkaufserlöse	100	100	0,00		001
.1570	Vermischte Einnahmen	100	100	0,00		001
.1630	Verwaltungskostenbeitr. Schulverbände	5.000	4.800	4.731,82		002
.1650	Ersatz f. Komm. Haftpflichtversicherung	22.300	21.900	20.959,43		002
	<i>Ersatz durch die Stadtwerke GmbH u. die Mobilitäts- u. Verkehrs GmbH</i>					
.1680	Verw./Personalkosteners.Hospitalstiftung	12.100	11.900	11.684,26		002
	<i>Im Ansatz enthalten ist der Ersatz für die kommunale Haftpflichtversicherung (10 v.H. aus 66.000 EUR)</i>					
.1690	Innere Verrechnungen	6.000	5.800	5.633,91		002
	Einnahmen	46.100	44.900	44.359,42		
	A u s g a b e n					
.4100	Beamtenbezüge	8.300	52.000	51.219,28		005
.4140	Entgelt der tariflich Beschäftigten	402.600	402.400	414.185,82		005
.4300	Versorgungskassenbeiträge Beamte	16.300	30.300	33.277,95		005
.4340	Vers.-Kassenbeitr.tarifl.Beschäftigte	32.100	32.300	30.802,09		005
.4440	Sozialversicherung tarifl.Beschäftigte	80.200	81.200	79.612,59		005
.4500	Beihilfen, Unterstützungen	4.100	6.600	7.187,92		005
.5200	Unterhalt und Instandsetzung	500	300	521,36		001
.5201	Unterhalt und Instandsetzung - Software	11.500	14.000	6.650,55		IuK
	<i>Softwarepflege für Ratsinformations-system, Sitzungsdienstsoftware, Komuna-App, API-Schnittstelle u. Prog. Internetanw.</i>					
.5700	Ausg. f. Information und Dokumentation	28.000	62.000	57.047,05		PuÖ
	<i>Projekt "Bürgerzeitung" 15.000 EUR</i>					
	<i>Werbe- u. Marketingkosten 4.000 EUR</i>					
	<i>Sonderbroschüre "1200 Jahre" 3.000 EUR</i>					
	<i>Sonstiges 6.000 EUR</i>					
.5750	Ehreng., Glückw. u. sonst. Sachausgaben	15.000	16.000	11.260,55		001
.6400	Steuern, Versicherungen, Schadensfälle	100	100	0,00		002
.6410	Beitrag z. Komm. Haftpflichtversicherung	66.300	63.800	63.110,34		002
	<i>16.860 Einw. x 3,29 EUR zzgl.</i>					
	<i>19 v.H.Versicherungsst.= rd. 66.000 EUR</i>					
	<i>Vertragshaftpflichtvers. rd. 300 EUR</i>					
.6413	Beiträge z. Gemeindeunfallvers. Verband	71.400	63.100	64.431,13		002
	<i>16.860 Einw. x 1,82 EUR =rd. 30.700 EUR</i>					
	<i>5.648 TEUR x 0,0072 EUR =rd. 40.700 EUR</i>					
.6500	Bürobedarf	300	300	33,31		001
.6510	Amtsblätter, Bücher usw.	2.000	1.600	2.343,11		001
.6530	Bekanntmachungskosten	7.000	6.000	5.842,50		001
.6540	Reisekosten	600	500	53,07		005
.6550	Gerichts-, Notariatskosten usw.	3.000	3.000	7.033,05		002

A. Verwaltungshaushalt

Gemeinde 1 Stadt Gunzenhausen
 Einzelplan 0 Allgemeine Verwaltung
 Abschnitt 02 Hauptverwaltung
 U-Abschnitt 0210 Personalamt

Haushaltsstellen		Haushaltsansatz		Ergebnis der Jahresrechnung	Erläuterungen	Amt
Nr.	Bezeichnung	2023	2022	2021		
		EUR	EUR	EUR		
1	2	3	4	5	6	7
	E i n n a h m e n					
.1550	Umsatzsteuer <i>Umsatzsteuerpflicht in Sachen Personalgestellung an den ZVA u. BVSH</i>	12.900	11.900	17.052,97		002
.1570	Vermischte Einnahmen	100	100	0,00		005
.1630	Ersatz f. Geschäftsführung ZV-Alt Mühlsee	12.000	12.000	5.499,15		002
.1680	Verw./Personalkosteners. Hospitalstiftung	56.800	51.400	84.573,17		002
.2610	Erstattungszinsen	0	0	----		002
	Einnahmen	81.800	75.400	107.125,29		
	A u s g a b e n					
.4140	Entgelt der tariflich Beschäftigten	212.500	235.200	136.072,87		005
.4300	Versorgungskassenbeiträge Beamte	19.700	16.400	18.005,60		005
.4340	Vers.-Kassenbeitr. tarifl. Beschäftigte	17.100	17.800	11.324,23		005
.4440	Sozialversicherung tarifl. Beschäftigte	42.600	44.900	30.105,41		005
.4500	Beihilfen, Unterstützungen	6.300	7.100	7.728,55		005
.5200	Unterhalt und Instandsetzung	100	100	0,00		005
.5201	Unterhalt und Instandsetzung - Software <i>Softwarepflege für Gehaltsabrechnungs- und Zeiterfassungspr., Onlinebewerberportal</i>	22.000	22.500	18.033,51		IuK
.6400	Umsatzsteuer	0	0	0,00		002
.6401	Umsatzsteuer-Zahllast	12.900	11.900	14.115,19		002
.6500	Geschäftsausgaben <i>U.a. Kosten für Stellenbewertungen</i>	2.000	2.000	1.162,37		005
.6510	Amtsblätter, Bücher usw.	1.800	1.800	1.631,30		005
.6530	Bekanntmachungskosten <i>Weiterhin vermehrter Bedarf an Stellen- ausschreibungen</i>	18.000	12.000	10.637,86		005
.6540	Reisekosten	600	600	104,98		005
.6620	Vermischte Ausgaben	100	100	0,00		005
.8410	Nachzahlungszinsen	0	0	425,22		002
	Ausgaben	355.700	372.400	249.347,09		
	UAB 0210 Zu-/Überschuss	-273.900	-297.000	-142.221,80		

A. Verwaltungshaushalt

Gemeinde 1 Stadt Gunzenhausen
 Einzelplan 0 Allgemeine Verwaltung
 Abschnitt 02 Hauptverwaltung
 U-Abschnitt 0220 Datenschutz

Haushaltsstellen		Haushaltsansatz		Ergebnis der Jahresrechnung	Erläuterungen	Amt
Nr.	Bezeichnung	2023	2022	2021		
		EUR	EUR	EUR		
1	2	3	4	5	6	7
	E i n n a h m e n					
.1680	Verw./Personalkosteners.Hospitalstiftung	12.400	12.500	5.327,34		002
	Einnahmen	12.400	12.500	5.327,34		
	A u s g a b e n					
.4100	Beamtenbezüge	17.100	0	0,00		002
.4140	Entgelt der tariflich Beschäftigten	0	21.800	27.001,79		005
.4300	Versorgungskassenbeiträge Beamte	7.200	0	0,00		005
.4340	Vers.-Kassenbeitr.tarifl.Beschäftigte	0	1.800	2.187,97		005
.4440	Sozialversicherung tarifl.Beschäftigte	0	4.300	5.659,17		005
.4500	Beihilfen, Unterstützungen	700	0	0,00		005
.5201	Unterhalt und Instandsetzung - Software	500	1.000	82,99		IuK
.6500	Geschäftsausgaben	3.500	500	319,68		DS
.6540	Reisekosten	100	100	0,00		005
	Ausgaben	29.100	29.500	35.251,60		
	UAB 0220 Zu-/Überschuss	-16.700	-17.000	-29.924,26		
	Einnahmen	140.300	132.800	156.812,05		
	Ausgaben	1.155.700	1.259.000	1.138.405,70		
	AB 02 Zu-/Überschuss	-1.015.400	-1.126.200	-981.593,65		

A. Verwaltungshaushalt

Gemeinde 1 Stadt Gunzenhausen
 Einzelplan 0 Allgemeine Verwaltung
 Abschnitt 03 Finanzverwaltung
 U-Abschnitt 0300 Finanz- und Steuerverwaltung

Haushaltsstellen		Haushaltsansatz		Ergebnis der Jahresrechnung	Erläuterungen	Amt
Nr.	Bezeichnung	2023	2022	2021		
1	2	3	4	5	6	7
		EUR	EUR	EUR		
	E i n n a h m e n					
.1000	Verwaltungsgebühren	100	100	0,00		002
.1570	Vermischte Einnahmen	100	100	0,00		002
.1620	Erst. Verwaltungskosten v. Gemeinden und Gemeindeverbänden	47.000	42.000	41.862,00		002
	<i>Erstattung der Verwaltungskosten für die Veranlagung u. Einhebung der Müllabfuhrgebühren (rd. 7.000 Behälter á 6,00 EUR); Verwaltungskostenpauschale für Abrechnung der Volkshochschulvereine (5.000 EUR)</i>					
.1630	Verwaltungskostenbeitr. Schulverbände	3.600	3.200	3.162,11		002
.1631	Ersatz f.Geschäftsführung ZV Altmühlsee	17.000	17.000	6.000,00		002
.1640	Erstattung sonst. öffentl. Bereich	0	0	6.476,92		005
.1651	Ersatz für Kassenversicherung	2.200	2.200	2.107,62		002
	<i>Ersatz durch die Stadtwerke GmbH u. die Mobilitäts- u. Verkehrs GmbH</i>					
.1680	Verw./Personalkosteners.Hospitalstiftung	17.300	16.600	18.167,76		002
	<i>Im Ansatz enthalten ist der Ersatz für die Kassenvers.(10 v.H. aus 10.600 EUR)</i>					
.1690	Innere Verrechnungen	96.600	101.200	88.726,54		002
.2610	Mahn-und Einhebegebühren	14.000	14.000	19.673,22		002
	Einnahmen	197.900	196.400	186.176,17		
	A u s g a b e n					
.4100	Beamtenbezüge	102.400	134.000	169.551,42		005
.4140	Entgelt der tariflich Beschäftigten	580.300	482.600	462.721,56		005
.4300	Versorgungskassenbeiträge Beamte	161.300	150.700	159.611,13		005
.4340	Vers.-Kassenbeitr.tarifl.Beschäftigte	46.400	38.400	35.489,64		005
.4440	Sozialversicherung tarifl.Beschäftigte	118.700	98.700	91.039,82		005
.4500	Beihilfen, Unterstützungen	34.000	39.100	42.495,06		005
.5200	Unterhalt und Instandsetzung	300	300	0,00		002
.5201	Unterhalt und Instandsetzung - Software	24.800	20.000	21.103,27		IuK
	<i>Softwarepflege für die Finanzsoftware, CIP-Archiv und Beitragssoftware</i>					
.5300	Mieten	2.500	2.500	2.399,04		IuK
	<i>Miete für Kopiergerät</i>					
.6300	Leistungen durch Dritte	20.000	20.000	170,29		002
	<i>Beratungsleistung bzgl. der Einführung des neuen § 2b UStG</i>					
.6400	Steuern, Versicherungen, Schadensfälle	100	100	0,00		002
.6410	Kassenversicherungen	10.600	10.600	10.538,09		002
.6500	Bürobedarf	1.000	1.000	284,74		002
.6510	Amtsblätter, Bücher usw.	7.000	6.500	7.267,25		002
.6540	Reisekosten	600	600	318,47		005
.6550	Kosten f. Zwangsverfahren u. ähnl.	1.500	1.500	1.476,46		002
.6551	Kosten f. Kassen- u.Rechnungsprüfungen	2.000	10.000	0,00		002
	<i>Restkosten für überörtliche Rechnungsprüfung durch den BayKPV im Jahr 2022</i>					

A. Verwaltungshaushalt

Gemeinde 1 Stadt Gunzenhausen
 Einzelplan 0 Allgemeine Verwaltung
 Abschnitt 03 Finanzverwaltung
 U-Abschnitt 0350 Liegenschaftsverwaltung

Haushaltsstellen		Haushaltsansatz		Ergebnis der Jahresrechnung	Erläuterungen	Amt
Nr.	Bezeichnung	2023	2022	2021		
1	2	3	4	5	6	7
		EUR	EUR	EUR		
	E i n n a h m e n					
.1000	Verwaltungsgebühren	3.000	3.000	3.217,26		003
.1570	Vermischte Einnahmen	100	100	0,00		003
.1680	Verw./Personalkosteners.Hospitalstiftung	25.300	24.200	21.369,86		002
.1690	Innere Verrechnungen	30.900	28.700	28.009,31		002
	Einnahmen	59.300	56.000	52.596,43		
	A u s g a b e n					
.4140	Entgelt der tariflich Beschäftigten	170.200	164.000	145.810,70		005
.4300	Versorgungskassenbeiträge Beamte	1.200	1.000	1.113,27		005
.4340	Vers.-Kassenbeitr.tarifl.Beschäftigte	13.700	13.100	11.298,32		005
.4440	Sozialversicherung tarifl.Beschäftigte	35.800	34.400	30.551,28		005
.4500	Beihilfen, Unterstützungen	500	600	686,59		005
.5200	Unterhalt und Instandsetzung	200	200	0,00		003
.5201	Unterhalt und Instandsetzung - Software	5.600	5.000	1.610,37		IuK
	<i>Softwarepflege für Spezialsoftware der Liegenschaftsverwaltung (Ingrada, Kolibri)</i>					
.5300	Mieten	0	1.000	842,52		IuK
.6500	Geschäftsausgaben	600	1.500	885,50		003
.6540	Reisekosten	300	300	144,76		005
.6620	Vermischte Ausgaben	100	100	0,00		003
	Ausgaben	228.200	221.200	192.943,31		
UAB 0350	Zu-/Überschuss	-168.900	-165.200	-140.346,88		
	Einnahmen	257.200	252.400	238.772,60		
	Ausgaben	1.368.200	1.266.900	1.228.200,63		
AB 03	Zu-/Überschuss	-1.111.000	-1.014.500	-989.428,03		

A. Verwaltungshaushalt

Gemeinde 1 Stadt Gunzenhausen
 Einzelplan 0 Allgemeine Verwaltung
 Abschnitt 05 Bes. Dienstst.der Allgem. Verwaltung
 U-Abschnitt 0500 Standesamt

Haushaltsstellen		Haushaltsansatz		Ergebnis der Jahresrechnung	Erläuterungen	Amt
Nr.	Bezeichnung	2023	2022	2021		
		EUR	EUR	EUR		
1	2	3	4	5	6	7
	E i n n a h m e n					
.1000	Standesamtsgebühren	50.000	45.000	48.953,40		001
.1300	Verkaufserlös Familienstammbücher	2.000	2.600	1.901,00		001
.1570	Vermischte Einnahmen	100	100	0,00		001
.1620	Erstattungen von Gemeinden	6.400	6.300	6.401,70		001
.1690	Innere Verrechnungen	44.800	37.300	36.393,44		002
	Einnahmen	103.300	91.300	93.649,54		
	A u s g a b e n					
.4100	Beamtenbezüge	64.100	62.200	62.461,37		005
.4140	Entgelt der tariflich Beschäftigten	58.400	50.700	49.478,28		005
.4300	Versorgungskassenbeiträge Beamte	39.200	32.600	35.819,76		005
.4340	Vers.-Kassenbeitr.tarifl.Beschäftigte	5.100	3.900	3.482,52		005
.4440	Sozialversicherung tarifl.Beschäftigte	13.800	10.600	10.229,66		005
.4500	Beihilfen, Unterstützungen	10.400	10.900	10.409,58		005
.5200	Unterhalt und Instandsetzung	14.000	14.000	10.036,37		001
	<i>U.a. Servicebeiträge an die AKDB für das "Zentrale Standesamtsregister"</i>					
.5700	Beschaffung v. Familienstamb. u. ähnl.	3.000	2.400	1.761,64		001
.5750	Ehreng., Glückw. u. sonst. Sachausgaben	7.000	6.000	5.183,64		001
.6300	Vergütungen an Dritte	800	500	410,80		001
	<i>Kosten für die Abwicklung des bargeldlosen Zahlungsverkehrs</i>					
.6500	Geschäftsausgaben	3.000	2.500	2.177,73		001
.6540	Reisekosten	300	300	0,00		005
.6610	Mitgliedsbeiträge	100	100	110,00		001
	<i>Mitgliedsbeitrag zum Fachverband der Bayer. Standesbeamten e.V.</i>					
.6620	Vermischte Ausgaben	100	100	0,00		001
	Ausgaben	219.300	196.800	191.561,35		
	UAB 0500 Zu-/Überschuss	-116.000	-105.500	-97.911,81		

A. Verwaltungshaushalt

Gemeinde 1 Stadt Gunzenhausen
 Einzelplan 0 Allgemeine Verwaltung
 Abschnitt 05 Bes. Dienstst.der Allgem. Verwaltung
 U-Abschnitt 0520 Wahlen und Statistik

Haushaltsstellen		Haushaltsansatz		Ergebnis der Jahresrechnung	Erläuterungen	Amt
Nr.	Bezeichnung	2023	2022	2021		
		EUR	EUR	EUR		
1	2	3	4	5	6	7
	E i n n a h m e n					
.1610	Erstattungen v. Land f. Wahlen/Statistik	10.000	0	22.405,00		001
.1620	Erstattung v. Gemeinden/Gemeindeverb.	0	0	0,00		001
	Einnahmen	10.000	0	22.405,00		
	A u s g a b e n					
.4000	Aufwendungen f. ehrenamtl. Tätigkeit <i>Landtags- und Bezirkswahl</i>	20.000	15.000	17.500,00		001
.5200	Unterhalt und Instandsetzung <i>Softwarepflege f. die Wahlprogramme ua.</i>	4.000	3.000	4.035,80		001
.5300	Mieten <i>Mietentschädigungen für Wahllokale</i>	3.000	3.000	825,00		001
.6400	Versicherungen	500	500	526,50		002
.6500	Geschäftsausgaben <i>Landtags- und Bezirkswahl</i>	20.000	15.000	12.265,40		001
.6540	Reisekosten	500	500	255,01		005
.6790	Innere Verrechnungen	8.800	6.300	2.975,48		002
	Ausgaben	56.800	43.300	38.383,19		
UAB 0520	Zu-/Überschuss	-46.800	-43.300	-15.978,19		
	Einnahmen	113.300	91.300	116.054,54		
	Ausgaben	276.100	240.100	229.944,54		
AB 05	Zu-/Überschuss	-162.800	-148.800	-113.890,00		

A. Verwaltungshaushalt

Gemeinde 1 Stadt Gunzenhausen
 Einzelplan 0 Allgemeine Verwaltung
 Abschnitt 06 Einrichtungen für die gesamte Verwaltung
 U-Abschnitt 0600 Einrichtungen für die gesamte Verwaltung

Haushaltsstellen		Haushaltsansatz		Ergebnis der Jahresrechnung	Erläuterungen	Amt
Nr.	Bezeichnung	2023	2022	2021		
1	2	EUR	EUR	EUR	6	7
	E i n n a h m e n					
.1300	Verkaufserlöse	2.000	2.100	10,00		001
.1400	Mieten	13.000	13.000	12.895,82		003
	<i>Miete des ZV Altmühlsee für die Büroräume im Anwesen Marktplatz 25</i>					
.1570	Vermischte Einnahmen	100	100	105,00		001
.1580	Ersatz f.Post- u.Fernmeldegebühren u.ä	6.000	6.000	4.847,13		001
.1630	Personalkostenersatz d. ZV Altmühlsee	15.100	8.200	7.889,75		005
.1631	Verw.-Kostenersatz von Schulverbänden	45.900	47.700	77.016,60		002
.1680	Verw./Personalkosteners.Hospitalstiftung	11.300	13.300	10.514,25		002
.1690	Innere Verrechnungen	47.200	49.000	38.629,34		002
	Einnahmen	140.600	139.400	151.907,89		
	A u s g a b e n					
.4100	Beamtenbezüge	73.600	41.100	13.048,00		005
.4140	Entgelt der tariflich Beschäftigten	595.700	614.100	498.802,09		005
.4300	Versorgungskassenbeiträge Beamte	46.400	27.400	13.199,36		005
.4340	Vers.-Kassenbeitr.tarifl.Beschäftigte	47.700	51.100	41.145,95		005
.4440	Sozialversicherung tarifl.Beschäftigte	122.700	130.500	106.126,72		005
.4500	Beihilfen, Unterstützungen	6.800	6.100	5.131,03		005
.5010	Bauunterhalt Rathaus (Marktpl. 23 u. 25)	57.000	50.000	178.817,47		003
	<i>Marktpl. 25 - Heizung erneuern 20.000 EUR</i>					
	<i>Wartungsverträge 10.000 EUR</i>					
	<i>Schallschutz Sitzungssaal 10.000 EUR</i>					
	<i>Bilderschienen 2.000 EUR</i>					
	<i>Allgemeiner Unterhalt 15.000 EUR</i>					
.5200	Unterhalt und Instandsetzung	17.500	17.500	26.232,45		003
.5300	Mieten	46.900	42.000	53.220,72		IuK
	<i>Miete für Fax- u. Kopiergeräte 31.000 EUR</i>					
	<i>Anmietung von Büroräumen 12.000 EUR</i>					
	<i>Miete Notstromaggregat 3.900 EUR</i>					
.5310	Leasingkosten für Dienstfahrzeuge	22.000	21.000	15.033,22		001
	<i>Leasingraten für Dienstfahrzeuge des 1. Bürgermeisters und der Verwaltung</i>					
.5400	Steuern, Abgaben, Versicherungen	8.000	6.000	4.883,06		003
.5410	Heizung	45.000	25.000	18.606,05		003
.5420	Reinigung	0	0	5.000,00		003
.5430	Wasser, Strom	27.000	35.000	34.715,05		003
.5500	Steuern, Gebühren, Vers. für Fahrzeuge	5.000	5.000	4.645,04		002
.5510	Fahrzeuge, Kraftstoff, Öl usw.	4.000	4.000	2.323,33		003
.5520	Fahrzeuge, Unterhaltung	2.500	2.500	1.133,89		003
.5600	Dienst- und Schutzkleidung	200	200	205,77		005
.5710	Getränke für Getränkeautomat u.ä.	2.000	2.500	296,53		001
.5730	Verbrauchsmittel, Blumenschmuck	7.000	5.000	7.164,86		003
.6300	Leistungen durch Dritte	0	0	9.046,90		003
.6400	Steuern, Versicherungen, Schadensfälle	2.500	5.000	1.915,24		003
.6500	Bürobedarf-zentrale Beschaffungsstelle-	19.000	19.000	14.285,85		001

A. Verwaltungshaushalt

Gemeinde 1 Stadt Gunzenhausen
 Einzelplan 0 Allgemeine Verwaltung
 Abschnitt 06 Einrichtungen für die gesamte Verwaltung
 U-Abschnitt 0600 Einrichtungen für die gesamte Verwaltung

Haushaltsstellen		Haushaltsansatz		Ergebnis der Jahresrechnung	Erläuterungen	Amt
Nr.	Bezeichnung	2023	2022	2021		
		EUR	EUR	EUR		
1	2	3	4	5	6	7
.6510	Amtsblätter, Bücher usw.	13.000	12.000	13.327,18		001
.6521	Postgebühren	55.000	55.000	56.947,05		001
.6522	Fernmeldegebühren	15.000	18.000	15.521,62		IuK
.6540	Reisekosten	500	500	75,88		005
.6790	Innere Verrechnungen	14.700	28.500	40.964,09		002
	Ausgaben	1.256.700	1.224.000	1.181.814,40		
	UAB 0600	Zu-/Überschuss	-1.084.600	-1.029.906,51		

Die Ausgaben für den Unterhalt der Gebäude und der Anlagen (Gruppierungen 50 und 51) der Einzelpläne 0 bis 8 sind gegenseitig deckungsfähig (§ 18 Abs. 2 KommHV-Kameralistik)

Die inneren Verrechnungen in den Einzelplänen 0 bis 8 sind gegenseitig deckungsfähig (§ 18 Abs. 2 KommHV-Kameralistik)

A. Verwaltungshaushalt

Gemeinde 1 Stadt Gunzenhausen
 Einzelplan 0 Allgemeine Verwaltung
 Abschnitt 06 Einrichtungen für die gesamte Verwaltung
 U-Abschnitt 0610 Informations- und Kommunikationstechnik

Haushaltsstellen		Haushaltsansatz		Ergebnis der Jahresrechnung	Erläuterungen	Amt
Nr.	Bezeichnung	2023	2022	2021		
1	2	3	4	5	6	7
		EUR	EUR	EUR		
	E i n n a h m e n					
.1300	Verkaufserlöse	100	100	70,00		IuK
.1570	Vermischte Einnahmen	100	100	0,00		IuK
	Einnahmen	200	200	70,00		
	A u s g a b e n					
.5200	Unterhalt u. Instandsetzung - Hardware	30.500	40.000	27.411,20		IuK
.5201	Unterhalt u. Instandsetzung - Software	40.000	35.000	41.420,41		IuK
	<i>Aufwand für die Pflege und Erneuerung der Standardsoftware</i>					
.5700	Verbrauchsmittel (EDV-Material)	6.000	6.000	5.986,77		IuK
.6300	Vergütungen an Dritte	52.500	36.000	0,00		IuK
	<i>Künftig mehr Support durch externe Dienstleister</i>					
.6500	Geschäftsausgaben	3.000	3.000	3.366,24		IuK
	Ausgaben	132.000	120.000	78.184,62		
	UAB 0610 Zu-/Überschuss	-131.800	-119.800	-78.114,62		
	Einnahmen	140.800	139.600	151.977,89		
	Ausgaben	1.388.700	1.344.000	1.259.999,02		
	AB 06 Zu-/Überschuss	-1.247.900	-1.204.400	-1.108.021,13		

Die Ausgaben dieses Unterabschnitts sind gegenseitig deckungsfähig (§ 18 Abs. 2 KommHV-Kameralistik)

A. Verwaltungshaushalt

Gemeinde 1 Stadt Gunzenhausen
 Einzelplan 0 Allgemeine Verwaltung
 Abschnitt 08 Einrichtungen, Maßnahmen für Verwaltungsangehörige
 U-Abschnitt 0800 Einrichtungen u. Maßnahmen f. Verwaltungsangehörige

Haushaltsstellen		Haushaltsansatz		Ergebnis der Jahresrechnung	Erläuterungen	Amt
Nr.	Bezeichnung	2023	2022	2021		
		EUR	EUR	EUR		
1	2	3	4	5	6	7
	E i n n a h m e n					
.1680	Verw./Personalkosteners.Hospitalstiftung	0	0	-----		002
	Einnahmen	0	0	0,00		
	A u s g a b e n					
.4000	Persönliche Ausgaben	0	0	0,00		005
.4100	Beamtenbezüge	0	0	10.910,80		005
.4140	Entgelt der tariflich Beschäftigten	65.400	68.300	62.497,70		005
.4340	Vers.-Kassenbeitr.tarifl.Beschäftigte	5.000	5.300	4.290,43		005
.4440	Sozialversicherung tarifl.Beschäftigte	13.700	14.200	12.990,34		005
.4500	Beihilfen, Unterstützungen	0	100	1.031,92		005
.4600	Pflege der Betriebsgemeinschaft	7.000	7.000	4.354,59		005
.4610	Maßnahmen der Gesundheitsförderung	2.500	2.500	911,27		005
.5300	Mieten	1.900	1.900	0,00		005
	<i>Interne Verrechnung der Stadt-</i> <i>hallenbenutzung für Personalversammlun-</i> <i>gen und Betriebsabend</i>					
.5620	Ausbildung der Bediensteten	22.000	20.000	21.011,80		005
.5621	Fortbildung der Bediensteten	27.000	27.000	18.792,49		005
.6300	Vergütungen an Dritte (Med. Dienst)	8.000	7.000	8.072,84		005
.6500	Geschäftsausgaben	2.000	2.000	1.319,69		005
.6540	Reisekosten	1.000	1.000	137,55		005
	Ausgaben	155.500	156.300	146.321,42		
	UAB 0800 Zu-/Überschuss	-155.500	-156.300	-146.321,42		
	Einnahmen	0	0	0,00		
	Ausgaben	155.500	156.300	146.321,42		
	AB 08 Zu-/Überschuss	-155.500	-156.300	-146.321,42		
	Einnahmen	654.900	619.400	666.518,83		
	Ausgaben	4.763.700	4.643.500	4.394.968,06		
	EP 0 Zu-/Überschuss	-4.108.800	-4.024.100	-3.728.449,23		

A. Verwaltungshaushalt

Gemeinde 1 Stadt Gunzenhausen
 Einzelplan 1 Öffentliche Sicherheit und Ordnung
 Abschnitt 10 Polizei
 U-Abschnitt 1000 Polizei

Haushaltsstellen		Haushaltsansatz		Ergebnis der Jahresrechnung	Erläuterungen	Amt
Nr.	Bezeichnung	2023	2022	2021		
		EUR	EUR	EUR		
1	2	3	4	5	6	7
	E i n n a h m e n					
	Einnahmen	0	0	0,00		
	A u s g a b e n					
.4300	Versorgungskassenbeiträge Beamte	600	500	514,85		005
	Ausgaben	600	500	514,85		
	UAB 1000 Zu-/Überschuss	-600	-500	-514,85		
	Einnahmen	0	0	0,00		
	Ausgaben	600	500	514,85		
	AB 10 Zu-/Überschuss	-600	-500	-514,85		

A. Verwaltungshaushalt

Gemeinde 1 Stadt Gunzenhausen
 Einzelplan 1 Öffentliche Sicherheit und Ordnung
 Abschnitt 11 Öffentliche Ordnung
 U-Abschnitt 1100 Öffentliche Sicherheit und Ordnung

Haushaltsstellen		Haushaltsansatz		Ergebnis der Jahresrechnung	Erläuterungen	Amt
Nr.	Bezeichnung	2023	2022	2021		
1	2	3	4	5	6	7
		EUR	EUR	EUR		
	E i n n a h m e n					
.1000	Verwaltungsgebühren	150.000	140.000	134.389,78		001
.1570	Vermischte Einnahmen	500	1.000	82,50		001
.1690	Innere Verrechnungen	8.300	7.500	7.461,57		002
.2600	Verwarnungs- und Bußgelder	1.200	1.000	1.275,00		001
	Einnahmen	160.000	149.500	143.208,85		
	A u s g a b e n					
.4100	Beamtenbezüge	44.600	62.600	59.919,22		005
.4140	Entgelt der tariflich Beschäftigten	281.000	244.900	231.953,32		005
.4300	Versorgungskassenbeiträge Beamte	40.400	46.100	45.843,47		005
.4340	Vers.-Kassenbeitr.tarifl.Beschäftigte	22.600	19.600	18.124,02		005
.4440	Sozialversicherung tarifl.Beschäftigte	58.700	51.100	48.690,19		005
.4500	Beihilfen, Unterstützungen	15.200	17.100	18.660,47		005
.5200	Unterhalt und Instandsetzung	1.000	1.000	873,43		001
.5201	Unterhalt und Instandsetzung - Software <i>Softwarepflege f.d. Programme des Ein- wohnermelde-, Gewerbe- u. Ordnungsamtes</i>	27.000	18.000	18.280,76		IuK
.5600	Dienst- und Schutzkleidung	0	0	0,00		005
.5710	Verbrauchsm. (Ratten- u.Ungez.-Bek.u.a.)	400	400	2,37		001
.5750	Ehrengaben (Schülerlotsen)	200	200	0,00		001
.6300	Vergütungen an Dritte <i>Kosten für die Abwicklung der Online- Auskunft im Einwohnermeldewesen sowie des bargeldlosen Zahlungsverkehrs</i>	5.000	5.000	3.490,47		001
.6310	Vergütungen an Bundesdruckerei <i>Vergütungen für die Herstellung der Personalausweise und Reisepässe</i>	70.000	70.000	61.670,75		001
.6500	Bürobedarf	5.000	3.000	2.690,63		001
.6510	Amtsblätter, Bücher usw.	5.000	5.000	2.477,00		001
.6540	Reisekosten	500	500	356,08		005
.6580	Sonstige Geschäftsausgaben <i>"Sozialbestattungen"</i>	8.000	8.000	6.369,04		001
.6610	Beitrag zum Tierschutzverein	400	400	409,00		001
.6611	Beitrag zur Gebietsverkehrswacht	300	300	255,65		001
.6620	Vermischte Ausgaben	100	100	0,00		001
.7000	Zuschuss an den Tierschutzverein <i>Zuschuss an den Tierschutzverein gem. Beschluss des Ausschusses für Hauptan- gelegenheiten, Finanzen und Digitali- sierung Nr.30 vom 17.09.2019 (0,43 EUR pro Einwohner)</i>	7.300	7.200	7.144,88		001
	Ausgaben	592.700	560.500	527.210,75		
	UAB 1100	Zu-/Überschuss	-432.700	-411.000	-384.001,90	

A. Verwaltungshaushalt

Gemeinde 1 Stadt Gunzenhausen
 Einzelplan 1 Öffentliche Sicherheit und Ordnung
 Abschnitt 11 Öffentliche Ordnung
 U-Abschnitt 1110 Kommunale Verkehrsüberwachung

Haushaltsstellen		Haushaltsansatz		Ergebnis der Jahresrechnung	Erläuterungen	Amt
Nr.	Bezeichnung	2023	2022	2021		
		EUR	EUR	EUR		
1	2	3	4	5	6	7
	E i n n a h m e n					
.0810	Überl.d.Aufkommens an Verwarnungsgeldern	----	5.000	56.517,02		001
.1570	Sonstige Einnahmen	0	100	0,00		001
	Einnahmen	0	5.100	56.517,02		
	A u s g a b e n					
.4140	Entgelt der tariflich Beschäftigten	0	0	46.775,82		005
.4340	Vers.-Kassenbeitr.tarifl.Beschäftigte	0	0	3.141,27		005
.4440	Sozialversicherung tarifl.Beschäftigte	0	0	9.757,92		005
.4500	Beihilfen, Unterstützungen	0	0	0,00		005
.5200	Unterhalt und Instandsetzung	500	500	335,18		001
	<i>Verkehrszählgerät + Warnanzeigen</i>					
.5201	Unterhalt und Instandsetzung - Software <i>Softwarepflege für das Programm "EurOwig" der Verkehrsüberwachung bis 06/2022</i>	0	2.000	3.534,30		IuK
.5600	Dienst- und Schutzkleidung	0	0	593,05		005
.6300	Vergütungen an Dritte	10.000	0	----		001
.6500	Bürobedarf	0	0	615,95		001
.6540	Reisekosten	0	0	114,86		005
.6620	Vermischte Ausgaben	100	100	0,00		001
	Ausgaben	10.600	2.600	64.868,35		
	UAB 1110	-10.600	2.500	-8.351,33		
	Zu-/Überschuss					

A. Verwaltungshaushalt

Gemeinde 1 Stadt Gunzenhausen
 Einzelplan 1 Öffentliche Sicherheit und Ordnung
 Abschnitt 11 Öffentliche Ordnung
 U-Abschnitt 1120 Umweltschutz

Haushaltsstellen		Haushaltsansatz		Ergebnis der Jahresrechnung	Erläuterungen	Amt
Nr.	Bezeichnung	2023	2022	2021		
1	2	3	4	5	6	7
		EUR	EUR	EUR		
	E i n n a h m e n					
.1570	Vermischte Einnahmen	100	100	0,00		001
.1700	Zuweisung des Bundes	0	58.500	----		002
.1780	Spenden übrige Bereiche	0	0	0,00		002
	Einnahmen	100	58.600	0,00		
	A u s g a b e n					
.4140	Entgelt der tariflich Beschäftigte	9.300	42.200	8.757,18		005
.4340	Vers.-Kassenbeitr.tarifl.Beschäftigte	0	2.600	0,00		002
.4440	Sozialversicherung tarifl.Beschäftigte	1.200	8.200	956,25		005
.5200	Unterhalt und Instandsetzung	200	200	0,00		001
.5750	Ehreng. , Glückw. u. sonst. Sachausgaben	300	300	0,00		001
.6300	Vergütungen an Dritte	10.000	25.000	0,00		001
	<i>Klimaschutzmanagement</i>					
.6500	Geschäftsausgaben	8.000	8.000	4.895,11		001
	<i>Beteiligung an der Aktion "Stadtradeln"</i>					
	<i>einschl. Abschlussveranstaltung u.a.</i>					
.6540	Reisekosten	500	500	0,00		005
	Ausgaben	29.500	87.000	14.608,54		
UAB 1120	Zu-/Überschuss	-29.400	-28.400	-14.608,54		
	Einnahmen	160.100	213.200	199.725,87		
	Ausgaben	632.800	650.100	606.687,64		
AB 11	Zu-/Überschuss	-472.700	-436.900	-406.961,77		

A. Verwaltungshaushalt

Gemeinde 1 Stadt Gunzenhausen
 Einzelplan 1 Öffentliche Sicherheit und Ordnung
 Abschnitt 13 Brandschutz
 U-Abschnitt 1300 Brandschutz

Haushaltsstellen		Haushaltsansatz		Ergebnis der Jahresrechnung	Erläuterungen	Amt
Nr.	Bezeichnung	2023	2022	2021		
		EUR	EUR	EUR		
1	2	3	4	5	6	7
	E i n n a h m e n					
.1100	Einnahmen aus Leistungen	25.000	25.000	37.797,88		001
	<i>Kostenersatz für Feuerwehreinsätze und für sonstige Leistungen im Rahmen der Schlauch- und Atemschutzpflege</i>					
.1400	Mieten und Nebenkosten	19.000	14.000	16.401,60		003
.1550	Umsatzsteuer	0	0	0,00		002
.1551	Umsatzsteuer-Rückvergütung	0	0	0,00		002
.1570	Vermischte Einnahmen	2.000	1.000	2.237,04		001
.1710	Zuweisung des Staates	0	0	0,00		002
.1760	Spenden v.sonst.öffentl.Sonderrechnungen	500	500	0,00		002
.1770	Spenden von privaten Unternehmen	500	500	600,00		002
.1780	Spenden übrige Bereiche	500	500	500,00		002
.2610	Erstattungszinsen	0	0	----		002
	Einnahmen	47.500	41.500	57.536,52		
	A u s g a b e n					
.4000	Aufwand f. ehrenamtliche Tätigkeiten	300	300	24,00		005
	- Sonstige -					
.4060	Aufwand f. ehrenamtliche Tätigkeiten	26.500	24.900	24.661,50		005
	- Kommandanten -					
.4061	Aufwand f. ehrenamtliche Tätigkeiten	10.000	11.000	1.656,27		005
	-Verdienstausfall-					
.4140	Entgelt der tariflich Beschäftigten	107.800	98.600	96.921,74		005
.4340	Vers.-Kassenbeitr.tarifl.Beschäftigte	8.800	8.000	7.820,24		005
.4440	Sozialversicherung tarifl.Beschäftigte	23.200	21.200	20.122,04		005
.4460	Sozialversicherung - Kommandanten	0	0	724,58		005
.4500	Beihilfen, Unterstützungen	4.000	4.000	7.188,96		005
.5000	Gebäudeunterhalt	33.500	50.500	73.000,00		003
	<i>E-Check "Betriebsmittel" 1.000 EUR</i>					
	<i>2 E-Zylinder 2.500 EUR</i>					
	<i>Allgemeiner Unterhalt 30.000 EUR</i>					
.5100	Unterh.v.Sirenen u.Löschwasserentnahmen	10.000	10.000	10.000,00		003
	<i>Allgemeiner Unterhalt</i>					
.5110	Unterhalt der Außenanlagen	10.000	15.000	4.879,00		003
	<i>Allgemeiner Unterhalt</i>					
.5200	Unterhalt der Geräte und Ausrüstung	26.000	25.000	25.128,23		001
.5201	Beschaffung v.Material f.Atemschutzpfl.	10.000	10.000	4.667,79		001
.5202	Unterhalt und Instandsetzung - Software	500	----	----		IuK
.5300	Mieten und Pachten	1.500	1.500	1.295,27		003
.5400	Steuern, Abgaben, Versicherungen	11.000	14.000	10.201,64		003
.5410	Heizung	45.000	22.000	21.298,19		003
.5420	Reinigung	0	12.000	232,10		001
.5430	Wasser- und Stromverbrauch	27.000	25.000	21.767,72		003
.5500	Fahrzeuge, Gebühren und Versicherungen	13.000	13.000	11.796,20		002
.5510	Kraftstoffe, Öl und sonstiger Bedarf	15.000	12.000	6.418,48		001
.5520	Fahrzeuge, Unterhaltung u.Instandsetzung	40.000	25.000	28.160,10		001
	<i>Ersatz Bereifung versch. FFW-Fahrzeuge, Sicherheitsfahrzeugbeklebung, höhere Reparaturkosten Alterung Fahrzeugbestand</i>					

A. Verwaltungshaushalt

Gemeinde **1 Stadt Gunzenhausen**
 Einzelplan **1 Öffentliche Sicherheit und Ordnung**
 Abschnitt **13 Brandschutz**
 U-Abschnitt **1300 Brandschutz**

Haushaltsstellen		Haushaltsansatz		Ergebnis der Jahresrechnung	Erläuterungen	Amt
Nr.	Bezeichnung	2023	2022	2021		
1	2	3	4	5	6	7
		EUR	EUR	EUR		
.5600	Dienst- und Schutzkleidung <i>Erneuerung der Bestandsschutzkleidung</i>	80.000	80.000	48.650,22		001
.5620	Aus- und Fortbildung	9.000	8.000	4.597,80		001
.5700	Sonstige Verbrauchsmittel	7.000	7.000	3.826,90		001
.5750	Ehreng.,Glückw.u.sonstige Sachausgaben <i>Feuerwehrfeste in Stetten u. Frickenfelden</i>	5.000	5.000	300,00		001
.6300	Vergütungen an Dritte	1.000	1.100	2.856,00		003
.6400	Steuern, Versicherungen, Schadensfälle <i>Dienst-Unfallversicherung f.d. ehren- amtlichen Feuerwehrdienstleistenden</i>	7.500	7.500	6.650,44		001
.6410	Umsatzsteuer	0	0	0,00		002
.6411	Umsatzsteuer-Zahllast	0	0	67,62		002
.6500	Bürobedarf <i>Erstellung Feuerwehrbedarfsplan 25.000 EUR Unterstützung Mitgliederwerbung 20.000 EUR Zusätzlich zum Ansatz stehen Haushaltsausgabereste von rd. 35.000 EUR zur Verfügung</i>	10.000	35.000	11,90		001
.6510	Amtsblätter, Bücher usw.	1.000	1.000	460,50		001
.6520	Post-und Fernmeldegebühren <i>u.a. auch Kosten für Handy-Alarmierung;</i>	10.000	10.000	6.437,23		001
.6540	Reisekosten	200	200	5,63		005
.6580	Sonst.Geschäftsausg. (u.a.Kranzspenden)	600	600	50,00		001
.6620	Vermischte Ausgaben	700	500	582,20		001
.7000	Beitrag an den Verein Feuerwehrheime	600	600	584,20		001
.7180	Zuweisung a.d.Freiwilligen Feuerwehren <i>Zuweisung wegen Abschaffung der Feuerschutzabgabe 21.000 EUR Beitrag Kreisfeuerwehrverb. 1.500 EUR Kameradschaftspl./Sonstige 8.000 EUR Weiterleitung v. Spenden 1.500 EUR</i>	32.000	32.000	30.760,20		001
.8410	Nachzahlungszinsen	0	0	4,79		002
	Ausgaben	587.700	591.500	483.809,68		
	UAB 1300 Zu-/Überschuss	-540.200	-550.000	-426.273,16		
	Einnahmen	47.500	41.500	57.536,52		
	Ausgaben	587.700	591.500	483.809,68		
	AB 13 Zu-/Überschuss	-540.200	-550.000	-426.273,16		

A. Verwaltungshaushalt

Gemeinde 1 Stadt Gunzenhausen
 Einzelplan 1 Öffentliche Sicherheit und Ordnung
 Abschnitt 14 Katastrophenschutz, Zivilschutz
 U-Abschnitt 1400 Katastrophenschutz, Zivilschutz

Haushaltsstellen		Haushaltsansatz		Ergebnis der Jahresrechnung	Erläuterungen	Amt
Nr.	Bezeichnung	2023	2022	2021		
1	2	EUR	EUR	EUR	6	7
	E i n n a h m e n					
.1300	Verkaufserlöse	100	100	0,00		001
.1600	Ersatzleistungen des Bundes	0	0	0,00		003
	Einnahmen	100	100	0,00		
	A u s g a b e n					
.5000	Unterhalt Schutzbau Stephanischule	0	0	10.000,00		003
.5010	Unterhalt Schutzbau Tiefgarage	0	0	0,00		003
.5200	Unterhalt und Instandsetzung	1.000	1.000	0,00		001
	<i>Ausrüstungsgegenstände für den Krisenstab</i>					
.5400	Steuern, Abgaben, Versicherungen	500	500	481,03		003
.5430	Wasser-, Gas- und Stromverbrauch	500	200	63,68		003
.5710	Sonstige Verbrauchsmittel	27.000	20.000	42.928,53		001
	<i>Corona-Hygienemaßnahmen 17.000 EUR</i>					
	<i>Bevölk.schutz Gasmangellage 10.000 EUR</i>					
.5750	Ehreng., Glückw. u. sonst. Sachausgaben	0	1.000	0,00		001
	<i>2023 findet kein Ehrenabend statt</i>					
.6500	Geschäftsausgaben	500	500	34,00		001
	<i>U.a. Büromaterial für den Krisenstab</i>					
.7180	Zuschüsse an Hilfsorganisationen	3.000	3.000	3.000,00		001
	<i>Zuschüsse an die Hilfsorganisationen im Zusammenhang mit der Abschaffung der Feuerschutzabgabe</i>					
	Ausgaben	32.500	26.200	56.507,24		
UAB 1400	Zu-/Überschuss	-32.400	-26.100	-56.507,24		
	Einnahmen	100	100	0,00		
	Ausgaben	32.500	26.200	56.507,24		
AB 14	Zu-/Überschuss	-32.400	-26.100	-56.507,24		
	Einnahmen	207.700	254.800	257.262,39		
	Ausgaben	1.253.600	1.268.300	1.147.519,41		
EP 1	Zu-/Überschuss	-1.045.900	-1.013.500	-890.257,02		

A. Verwaltungshaushalt

Gemeinde 1 Stadt Gunzenhausen
 Einzelplan 2 Schulen
 Abschnitt 20 Schulverwaltung
 U-Abschnitt 2000 Allgemeine Schulverwaltung

Haushaltsstellen		Haushaltsansatz		Ergebnis der Jahresrechnung	Erläuterungen	Amt
Nr.	Bezeichnung	2023	2022	2021		
		EUR	EUR	EUR		
1	2	3	4	5	6	7
	E i n n a h m e n					
.1570	Vermischte Einnahmen	100	100	0,00		001
.1630	Verwaltungskostenbeitr.v.Schulverbänden	29.900	26.700	19.850,11		002
.1690	Innere Verrechnungen	35.500	32.100	23.784,60		002
	Einnahmen	65.500	58.900	43.634,71		
	A u s g a b e n					
.4140	Entgelt der tariflich Beschäftigten	49.600	44.700	32.379,35		005
.4340	Vers.-Kassenbeitr.tarifl.Beschäftigte	4.000	3.500	2.231,39		005
.4440	Sozialversicherung tarifl.Beschäftigte	10.400	9.300	6.774,39		005
.4500	Beihilfen, Unterstützungen	0	0	0,00		005
.6500	Geschäftsausgaben	1.300	1.300	1.743,80		001
.6540	Reisekosten	200	100	248,65		005
	Ausgaben	65.500	58.900	43.377,58		
	UAB 2000	Zu-/Überschuss	0	0	257,13	
		Einnahmen	65.500	58.900	43.634,71	
		Ausgaben	65.500	58.900	43.377,58	
	AB 20	Zu-/Überschuss	0	0	257,13	

A. Verwaltungshaushalt

Gemeinde 1 Stadt Gunzenhausen
 Einzelplan 2 Schulen
 Abschnitt 21 Grund- und Mittelschulen
 U-Abschnitt 2110 Stephani-Grundschule Gunzenhausen

Haushaltsstellen		Haushaltsansatz		Ergebnis der Jahresrechnung	Erläuterungen	Amt
Nr.	Bezeichnung	2023	2022	2021		
1	2	3	4	5	6	7
		EUR	EUR	EUR		
	E i n n a h m e n					
.1570	Vermischte Einnahmen <i>U.a. Einnahmen aus der Erstattung von Kopierkosten</i>	4.500	4.000	3.965,00		001
.1610	Gastschulbeiträge (Asylbewerber) <i>Gastschulbeiträge des Freistaates Bayern für abgelehnte Asylbewerberkinder (15 Schüler/in á 1.475 EUR)</i>	22.000	1.500	1.475,00		001
.1620	Gastschulbeiträge <i>Vorauss. keine auswärtigen Schüler/innen in den Ganztagesklassen</i>	0	1.500	0,00		002
.1710	Zuweisung des Staates für Lernmittel <i>Rest f.2022 (265 Schüler á 4,00 EUR) und Abschlag für 2023 (302 Schüler á 8,00 EUR)</i>	3.500	3.100	3.172,00		001
.1711	Zuweisungen des Staates für Systembetr. <i>BayARN Nr. 1 4.100,00 € BayARN Nr. 2 3.200,00 € Sonderbudget Lehrerdienstg. 1.700,00 €</i>	9.000	7.300	3.125,00		IuK
.1712	Zuweisung des Staates (FILS-R-N)	0	1.800	1.676,64		002
.1770	Spenden von privaten Unternehmen	0	0	0,00		002
	Einnahmen	39.000	19.200	13.413,64		
	A u s g a b e n					
.5200	Unterhaltung und Instandsetzung	13.500	7.500	8.247,51		001
.5210	Unterhalt Sportgeräte	1.000	1.000	316,05		001
.5300	Mieten und Pachten <i>Miete für Kopiergeräte</i>	6.000	6.000	6.061,62		IuK
.5711	Verbrauchsmittel (Tinte, Schwämme usw.)	1.000	1.000	268,88		001
.5730	Schulfeste und Schulfeiern	700	700	307,84		001
.5770	Lernmittel f.d.d. Staat Ersatz leistet	9.000	9.000	1.261,55		001
.5800	Lehr- und Lernmittel	2.500	2.500	2.495,03		001
.5820	Lehrer- und Schülerbücherei	1.500	1.500	844,42		001
.5830	Handarbeits- und Kochunterricht	700	700	480,04		001
.6100	Benutzungsentg.Frei-/Hallenbad,Sportanl.	7.500	7.500	3.031,26		001
.6400	Steuern, Versicherungen, Schadensfälle	200	200	157,08		002
.6500	Bürobedarf	7.000	5.500	6.008,11		001
.6510	Amtsblätter, Bücher usw.	2.000	2.000	2.963,91		001
.6580	Kosten der Schülerbeförderung auf Unterrichtswegen <i>Mehr Fahrten von der Teilschule Frickenfelden zur Stephani-Schule</i>	1.100	100	234,65		001
.6620	Vermischte Ausgaben	100	100	0,00		001
.6710	Kostenerstattung an Freistaat Bayern <i>für voraussichtlich vier gebundene und fünf offene Ganztagesklassen im Schuljahr 2023/2024</i>	60.000	45.000	44.247,00		001
.6720	Kostenersatz f. gemeinsame Einrichtungen	100	100	0,00		001

A. Verwaltungshaushalt

Gemeinde 1 Stadt Gunzenhausen
 Einzelplan 2 Schulen
 Abschnitt 21 Grund- und Mittelschulen
 U-Abschnitt 2110 Stephani-Grundschule Gunzenhausen

Haushaltsstellen		Haushaltsansatz		Ergebnis der Jahresrechnung	Erläuterungen	Amt
Nr.	Bezeichnung	2023	2022	2021		
		EUR	EUR	EUR		
1	2	3	4	5	6	7
.6721	Beitrag an die Kreisbildstelle <i>Höherer Ansatz wegen Qualitätsanhebung der Kreisbildstelle</i>	2.000	2.000	2.081,71		001
.6725	Kosteners.an Lkrs.f.Jugendsozialarbeit <i>Kostenanteil für die Jugendsozialarbeit gem. Kooperationsvereinbarung vom 04.04./10.04.2017</i>	11.000	11.000	10.151,78		001
.6790	Innere Verrechnungen <i>Verwaltungskostenersatz an die Unterabschnitte 0200 (Hauptamt), 0300 (Finanzverwaltung) und 2000 (Schulverwaltung)</i>	43.000	41.000	32.122,06		002
	Ausgaben	169.900	144.400	121.280,50		
UAB 2110	Zu-/Überschuss	-130.900	-125.200	-107.866,86		

UA 2110 Entwicklung der Schülerzahlen der Grundschule Stephanischule in den letzten 10 Schuljahren

Schuljahr	Schulort Stepani- schule	Schulort Fricken- felden	Gesamt
2013/2014	215	35	250
2014/2015	233	37	270
2015/2016	232	37	269
2016/2017	244	41	285
2017/2018	267	39	306
2018/2019	235	44	279
2019/2020	228	37	265
2020/2021	221	43	264
2021/2022	217	48	265
2022/2023	250	52	302

A. Verwaltungshaushalt

Seite 56

 Gemeinde **1 Stadt Gunzenhausen**
 Einzelplan **2 Schulen**
 Abschnitt **21 Grund- und Mittelschulen**
 U-Abschnitt **2112 Schulgebäude II: Gunzenhausen-Süd**

Haushaltsstellen		Haushaltsansatz		Ergebnis der Jahresrechnung	Erläuterungen	Amt
Nr.	Bezeichnung	2023	2022	2021		
1	2	EUR	EUR	EUR	6	7
	E i n n a h m e n					
.1400	Miete u. Nebenk. f. Turnhallenbenutzung <i>Seit 2012 höhere Einnahmen aufgrund Abrechnung nach Reservierungen (Beschl. des Ausschusses für Bildung, Jugend und Sport Nr. 89 vom 16.05.2011)</i>	37.000	37.000	15.601,05		001
.1401	Miete und Nebenkosten für Förderzentrum	88.000	83.000	87.480,71		003
.1403	Sonstige Mieteinnahmen <i>U. a. Überlassung von Räumen in der GS Süd an die Tamilische Schule Gunzenhausen und Blutspendetermine</i>	4.500	3.000	4.100,00		003
.1570	Vermischte Einnahmen	300	300	0,00		001
.1620	Kosteners.f.Hausmeister v.Landkreis <i>Anteiliger Kostenersatz des Landkreises für das Förderzentrum</i>	13.000	13.000	11.339,49		002
	Einnahmen	142.800	136.300	118.521,25		
	A u s g a b e n					
.4140	Entgelt der tariflich Beschäftigten	57.800	39.700	38.731,55		005
.4340	Vers.-Kassenbeitr.tarifl.Beschäftigte	4.600	3.200	3.110,39		005
.4440	Sozialversicherung tarifl.Beschäftigte	12.100	8.300	8.138,74		005
.5000	Bauunterhalt Schulgebäude <i>Parkettböden 25.000 EUR</i> <i>Wartungskosten 10.000 EUR</i> <i>E-Check "ortsveränderliche Betriebsmittel" 1.000 EUR</i> <i>Allgemeiner Unterhalt 15.000 EUR</i>	51.000	40.000	62.000,00		003
.5010	Bauunterhalt Sporthalle <i>Leimbinder Turnhalle verpressen 30.000 EUR</i> <i>4x Sekuranten erneuern 3.000 EUR</i> <i>E-Check 8.500 EUR</i> <i>Druckhaltestation für Fußbodenheizung 12.000 EUR</i> <i>Allgemeiner Unterhalt 5.000 EUR</i>	58.500	35.000	45.000,00		003
.5100	Unterhalt der Außenanlagen <i>Reaktivierung Teichanlage 10.000 EUR</i> <i>Beschilderung Schulwand 2.000 EUR</i>	12.000	15.000	10.173,62		003
.5200	Unterhalt und Instandsetzung	5.000	5.000	9.135,98		003
.5400	Steuern, Abgaben, Versicherungen	14.000	14.000	12.266,50		003
.5410	Heizung	60.000	27.000	29.647,56		003
.5420	Reinigung <i>kein Coronazuschlag vorgesehen</i>	100.000	90.000	90.427,29		003
.5430	Wasser, Strom	22.000	16.000	13.369,64		003
.5600	Dienst- und Schutzkleidung	200	100	236,85		003
.5700	Verbrauchsmittel	3.000	2.000	3.009,74		003
.6300	Leistungen durch Dritte	0	0	7.951,22		003
.6400	Steuern, Versicherungen, Schadensfälle	800	700	864,06		003

A. Verwaltungshaushalt

Gemeinde 1 Stadt Gunzenhausen
 Einzelplan 2 Schulen
 Abschnitt 21 Grund- und Mittelschulen
 U-Abschnitt 2112 Schulgebäude II: Gunzenhausen-Süd

Haushaltsstellen		Haushaltsansatz		Ergebnis der Jahresrechnung	Erläuterungen	Amt
Nr.	Bezeichnung	2023	2022	2021		
		EUR	EUR	EUR		
1	2	3	4	5	6	7
.6500	Geschäftsausgaben	100	100	66,30		003
.6540	Reisekosten	100	100	0,00		005
.6620	Vermischte Ausgaben	100	100	0,00		003
.6790	Innere Verrechnungen	31.600	32.700	32.237,05		002
	Ausgaben	432.900	329.000	366.366,49		
	UAB 2112	Zu-/Überschuss	-290.100	-192.700	-247.845,24	

A. Verwaltungshaushalt

Seite 58

 Gemeinde **1 Stadt Gunzenhausen**
 Einzelplan **2 Schulen**
 Abschnitt **21 Grund- und Mittelschulen**
 U-Abschnitt **2113 Grundschule Süd Gunzenhausen**

Haushaltsstellen		Haushaltsansatz		Ergebnis der Jahresrechnung	Erläuterungen	Amt
Nr.	Bezeichnung	2023	2022	2021		
1	2	3	4	5	6	7
		EUR	EUR	EUR		
	E i n n a h m e n					
.1570	Vermischte Einnahmen	3.700	3.300	3.230,00		001
	<i>U.a. Einnahmen aus der Erstattung für Kopierkosten (246 Schüler á 15,00 EUR)</i>					
.1610	Gastschulbeiträge (Asylbewerber)	14.000	0	0,00		001
	<i>ca. 10 Asylbewerberkinder</i>					
.1710	Zuweisung des Staates für Lernmittel	2.900	2.600	2.684,00		001
	<i>Rest f.2022 (226 Schüler á 4,00 EUR) und Abschlag für 2023 (246 Schüler á 8,00 EUR)</i>					
.1711	Zuweisungen des Staates für Systembetr.	9.000	7.300	3.125,00		IuK
	<i>BayARN Nr. 1 4.100,00 €</i>					
	<i>BayARN Nr. 2 3.200,00 €</i>					
	<i>Sonderbudget Lehrerdienstg. 1.700,00 €</i>					
.1712	Zuweisung des Staates	0	2.700	4.891,06		002
	<i>(FILS-R u. Verstärkerlstg.)</i>					
	Einnahmen	29.600	15.900	13.930,06		
	A u s g a b e n					
.5200	Unterhalt und Instandsetzung	17.500	10.000	10.608,29		001
.5210	Unterhalt Sportgeräte	2.000	2.000	0,00		001
	<i>Einmalige Ergänzung von Sportgeräten</i>					
.5300	Mieten und Pachten	7.500	7.500	8.124,61		IuK
	<i>Miete für Kopiergerät</i>					
.5711	Verbrauchsmittel (Tinte, Schwämme usw.)	500	500	320,00		001
.5730	Schulfeste und Schulfeiern	500	500	421,25		001
.5770	Lernmittel f.d.d. Staat Ersatz leistet	2.500	2.000	1.482,00		001
.5800	Lehr- und Lernmittel	2.000	2.000	967,67		001
.5820	Lehrer- und Schülerbücherei	1.000	1.000	154,40		001
.5830	Handarbeits- und Werkunterricht	500	500	170,16		001
.6100	Benutzungsentg.Frei-/Hallenbad,Sportanl.	6.500	6.500	1.560,15		001
.6400	Steuern, Versicherungen, Schadensfälle	200	200	130,90		002
.6500	Bürobedarf	5.000	5.000	6.338,81		001
.6510	Amtsblätter, Bücher usw.	400	400	264,12		001
.6580	Kosten der Schülerbeförderung	1.000	3.700	4.384,12		001
	<i>auf Unterrichtswegen</i>					
.6620	Vermischte Ausgaben	100	100	0,00		001
.6710	Kostenerstattung an Freistaat Bayern	44.000	37.000	36.598,00		001
	<i>für voraussichtlich sieben Gruppen offene Ganztageschule im Schuljahr 2023/2024</i>					
.6720	Kostenersatz f. gemeinsame Einrichtungen	100	100	0,00		001
.6721	Beitrag an die Kreisbildstelle	2.000	2.000	1.761,44		001
.6790	Innere Verrechnungen	47.600	47.400	37.528,55		002
	<i>Verwaltungskostenersatz UA 0200/0300/2000</i>					
.8410	Nachzahlungszinsen	0	0	0,00		002

A. Verwaltungshaushalt

Gemeinde 1 Stadt Gunzenhausen
 Einzelplan 2 Schulen
 Abschnitt 21 Grund- und Mittelschulen
 U-Abschnitt 2113 Grundschule Süd Gunzenhausen

Haushaltsstellen		Haushaltsansatz		Ergebnis der Jahresrechnung	Erläuterungen	Amt
Nr.	Bezeichnung	2023	2022			
		EUR	EUR	EUR		
1	2	3	4	5	6	7
	Ausgaben	140.900	128.400	110.814,47		
	UAB 2113 Zu-/Überschuss	-111.300	-112.500	-96.884,41		

UA 2113 Entwicklung der Schülerzahlen der Grundschule Gunzenhausen-Süd in den letzten 10 Schuljahren

Schuljahr	Schüler aus Gun.	Auswärtige Schüler	Gesamt
2013/2014	189	8	197
2014/2015	199	4	203
2015/2016	191	5	196
2016/2017	207	4	211
2017/2018	229	2	231
2018/2019	240	4	244
2019/2020	228	2	230
2020/2021	220	0	220
2021/2022	223	3	226
2022/2023	243	3	246

A. Verwaltungshaushalt

Gemeinde 1 Stadt Gunzenhausen
 Einzelplan 2 Schulen
 Abschnitt 21 Grund- und Mittelschulen
 U-Abschnitt 2115 Schulgebäude III: Schulhaus Frickenfelden

Haushaltsstellen		Haushaltsansatz		Ergebnis der Jahresrechnung	Erläuterungen	Amt
Nr.	Bezeichnung	2023	2022	2021		
		EUR	EUR	EUR		
1	2	3	4	5	6	7
	E i n n a h m e n					
.1400	Mieten	1.400	1.400	1.350,00		003
.1570	Vermischte Einnahmen	100	100	0,00		003
	Einnahmen	1.500	1.500	1.350,00		
	A u s g a b e n					
.5000	Bauunterhalt Schulgebäude	3.000	17.000	2.024,94		003
	<i>Allgemeiner Unterhalt</i>					
.5200	Unterhalt und Instandsetzung	300	300	310,77		003
.5400	Steuern, Abgaben, Versicherungen	1.500	1.000	1.211,44		003
.5410	Heizung	10.000	5.500	3.218,01		003
.5420	Reinigung	12.000	10.000	7.418,36		003
	<i>Kosten für die Fremdreinigung des Schulhauses in Frickenfelden</i>					
.5430	Wasser, Strom	2.000	1.600	1.530,35		003
.5700	Sonstige Verbrauchsmittel	100	100	125,31		003
.6400	Steuern, Versicherungen, Schadensfälle	200	100	105,71		003
.6620	Vermischte Ausgaben	100	100	0,00		003
.6790	Innere Verrechnungen	1.800	2.300	489,12		002
	Ausgaben	31.000	38.000	16.434,01		
	UAB 2115	Zu-/Überschuss	-29.500	-36.500	-15.084,01	

A. Verwaltungshaushalt

Gemeinde 1 Stadt Gunzenhausen
 Einzelplan 2 Schulen
 Abschnitt 21 Grund- und Mittelschulen
 U-Abschnitt 2116 Sonstige Grundschulen

Haushaltsstellen		Haushaltsansatz		Ergebnis der Jahresrechnung	Erläuterungen	Amt
Nr.	Bezeichnung	2023	2022	2021		
1	2	3	4	5	6	7
		EUR	EUR	EUR		
	E i n n a h m e n					
	Einnahmen	0	0	0,00		
	A u s g a b e n					
.6730	Gastschulbeiträge an Schulverbände <i>Voraussichtlich keine beitragspflichtigen Gastschulverhältnisse im Grundschulbereich</i>	0	0	0,00		002
.7130	Verwaltungsumlagen an Schulverbände <i>Verwaltungsumlage an die Grundschulverbände Gnotzheim (28 Schüler á voraussichtlich rd. 3.770 EUR = 105.600 EUR) und Muhr am See (rd. 60.000 EUR)</i>	165.600	150.200	149.622,50		002
	Ausgaben	165.600	150.200	149.622,50		
	UAB 2116 Zu-/Überschuss	-165.600	-150.200	-149.622,50		

UA 2116 Entwicklung der Schülerzahlen des Schulverbandes Muhr am See in den letzten 10 Schuljahren

Schuljahr	Schüler aus den Mitgliedsgemeinden		Gastschüler	Schüler insgesamt	
	Gunzenh. Muhr a.See	Gesamt			
2013/2014	32	74	106	1	107
2014/2015	36	71	107	0	107
2015/2016	37	67	104	0	104
2016/2017	38	75	113	0	113
2017/2018	36	75	111	0	111
2018/2019	33	78	111	0	111
2019/2020	32	76	108	0	108
2020/2021	31	69	100	0	100
2021/2022	31	78	109	0	109
2022/2023	42	80	122	0	122

Entwicklung der Schülerzahlen des Schulverbandes Gnotzheim in den letzten 10 Schuljahren

Schuljahr	Schüler aus den Mitgliedsgemeinden		Gastschüler	Schüler insgesamt	
	Gunzenh. Gnotzheim	Gesamt			
2013/2014	24	32	56	3	59
2014/2015	26	29	55	3	58
2015/2016	26	29	55	8	63
2016/2017	22	24	46	14	60
2017/2018	28	23	51	13	64
2018/2019	25	23	48	13	61
2019/2020	26	22	48	12	60
2020/2021	25	17	42	6	48
2021/2022	26	19	45	1	46
2022/2023	28	18	46	1	47

A. Verwaltungshaushalt

Gemeinde 1 Stadt Gunzenhausen
 Einzelplan 2 Schulen
 Abschnitt 21 Grund- und Mittelschulen
 U-Abschnitt 2136 Sonstige Haupt- und Mittelschulen

Haushaltsstellen		Haushaltsansatz		Ergebnis der Jahresrechnung	Erläuterungen	Amt
Nr.	Bezeichnung	2023	2022	2021		
		EUR	EUR	EUR		
1	2	3	4	5	6	7
	E i n n a h m e n					
	Einnahmen	0	0	0,00		
	A u s g a b e n					
.6730	Gastschulbeiträge an Schulverbände <i>Gastschulbeitrag für voraussichtlich sechs Schüler/innen (6 x 1.475 EUR)</i>	8.900	8.900	10.325,00		002
.7130	Verwaltungsumlagen an Schulverbände <i>Verwaltungsumlage an den Schulverband Stephani-Mittelschule Gunzenhausen (326 Schüler/innen á voraussichtlich rd. 1.780 EUR)</i>	581.000	560.000	563.921,40		002
	Ausgaben	589.900	568.900	574.246,40		
	UAB 2136 Zu-/Überschuss	-589.900	-568.900	-574.246,40		

UA 2136 Entwicklung der Schülerzahlen der Mittelschule Stephanischule in den letzten 10 Schuljahren

Schuljahr	Schüler aus den Mitgliedsgemeinden			Gesamt	Gastschüler	Schüler insgesamt
	Gunzenhausen	Muhr am See	Gnotzheim			
2013/2014	264	27	12	303	62	365
2014/2015	242	24	15	281	62	343
2015/2016	242	33	15	290	50	340
2016/2017	268	37	11	316	45	361
2017/2018	259	35	13	307	45	352
2018/2019	266	35	10	311	31	342
2019/2020	285	29	10	324	32	356
2020/2021	294	26	6	326	43	369
2021/2022	292	27	2	321	43	364
2022/2023	326	28	5	359	56	415

A. Verwaltungshaushalt

Gemeinde **1 Stadt Gunzenhausen**
 Einzelplan **2 Schulen**
 Abschnitt **21 Grund- und Mittelschulen**
 U-Abschnitt **2150 Schulgebäude I: Stephani-Schulhaus**

Haushaltsstellen		Haushaltsansatz		Ergebnis der Jahresrechnung	Erläuterungen	Amt
Nr.	Bezeichnung	2023	2022	2021		
1	2	EUR	EUR	EUR	6	7
	E i n n a h m e n					
.1300	Verkaufserlöse	100	100	0,00		001
.1400	Miete u. Nebenk. f. Sporthallenbenutzung <i>Seit 2012 höhere Einnahmen aufgrund Abrechnung nach Reservierungen (Beschl. des Ausschusses für Bildung, Jugend und Sport Nr. 89 vom 16.06.2011)</i>	90.000	90.000	42.596,45		001
.1401	Miete und Nebenkosten für Förderzentrum	36.000	36.000	33.764,36		003
.1402	Miete u. Nebenkosten Mittelschulverband	370.000	360.000	382.594,24		003
.1403	Sonstige Mieteinnahmen	500	500	467,68		003
.1550	Umsatzsteuer	0	0	0,00		002
.1551	Umsatzsteuer-Rückvergütung	0	0	0,00		002
.1570	Vermischte Einnahmen	500	500	819,70		001
.1620	Kosteners.f.Hausmeister v.Landkreis <i>Gemäß Vereinbarung vom 30.5./16.6.2006 trägt der Landkreis 25 v.H. d.Personal- kosten für die Schulhausmeister</i>	31.500	30.300	32.964,21		002
.1630	Kosteners.f.Hausmeister (Mittelschule) <i>Anteiliger Kostenersatz des Schulver- bandes Stephani-Mittelschule Gun.</i>	54.700	52.600	50.044,22		002
.1680	Verw./Personalkosteners.Hospitalstiftung	0	0	0,00		002
.1690	Innere Verrechnungen	0	0	0,00		002
.2610	Erstattungszinsen	0	0	----		002
	Einnahmen	583.300	570.000	543.250,86		
	A u s g a b e n					
.4140	Entgelt der tariflich Beschäftigten	95.300	91.500	86.324,78		005
.4340	Vers.-Kassenbeitr.tarifl.Beschäftigte	7.700	7.400	6.947,07		005
.4440	Sozialversicherung tarifl.Beschäftigte	20.000	19.200	18.091,19		005
.5000	Bauunterhalt Schulgebäude <i>BMA erweitern und auf BMZ auflegen 45.000 EUR Elektroarbeiten für BMA 50.000 EUR Parkettsanierung BT 5 25.000 EUR Restarbeiten FW-Einsatzplan 5.000 EUR Trennung Feuerlöschleitung v. Trinkwassernetz 2.000 EUR Feuerwehrezufahrt befestigen u. beschildern 8.000 EUR E-Check (ortsveränderliche Betriebsmittel) 4.500 EUR Hebeanlage BT 2 25.000 EUR Allgemeiner Unterhalt 25.000 EUR</i>	189.500	145.500	85.000,00		003
.5010	Bauunterhalt Sporthallen <i>Allgemeiner Unterhalt</i>	8.000	8.000	10.835,93		003
.5100	Unterhalt der Außenanlagen <i>Allgemeiner Unterhalt</i>	2.500	1.000	3.869,95		003

A. Verwaltungshaushalt

Gemeinde **1 Stadt Gunzenhausen**
 Einzelplan **2 Schulen**
 Abschnitt **21 Grund- und Mittelschulen**
 U-Abschnitt **2150 Schulgebäude I: Stephani-Schulhaus**

Haushaltsstellen		Haushaltsansatz		Ergebnis der Jahresrechnung	Erläuterungen	Amt
Nr.	Bezeichnung	2023	2022	2021		
		EUR	EUR	EUR		
1	2	3	4	5	6	7
.5200	Unterhalt und Instandsetzung	5.000	5.000	13.291,22		003
.5210	Unterhalt Sportgeräte	2.000	1.000	1.630,12		003
.5400	Steuern, Abgaben, Versicherungen	30.000	25.000	29.287,85		003
.5410	Heizung	65.000	52.000	44.027,24		003
.5420	Reinigung	200.000	175.000	134.803,78		003
.5430	Wasser, Strom	60.000	62.000	44.310,92		003
.5600	Dienst- und Schutzkleidung	300	200	285,00		003
.5700	Verbrauchsmittel	5.000	4.000	3.860,47		003
.6400	Steuern, Versicherungen, Schadensfälle	3.500	3.000	2.932,59		003
.6410	Umsatzsteuer	0	0	0,00		002
.6411	Umsatzsteuer-Zahllast	0	0	45,60		002
.6500	Geschäftsausgaben	100	100	28,16		003
.6540	Reisekosten	200	200	133,00		005
.6620	Vermischte Ausgaben	100	100	0,00		003
.6790	Innere Verrechnungen	25.100	17.900	15.980,63		002
.8410	Nachzahlungszinsen	0	0	3,22		002
	Ausgaben	719.300	618.100	501.688,72		
	UAB 2150	Zu-/Überschuss	-136.000	-48.100	41.562,14	
		Einnahmen	796.200	742.900	690.465,81	
		Ausgaben	2.249.500	1.977.000	1.840.453,09	
	AB 21	Zu-/Überschuss	-1.453.300	-1.234.100	-1.149.987,28	

A. Verwaltungshaushalt

Gemeinde 1 Stadt Gunzenhausen
 Einzelplan 2 Schulen
 Abschnitt 24 Berufliche Schulen
 U-Abschnitt 2430 Wirtschaftsschulen

Haushaltsstellen		Haushaltsansatz		Ergebnis der Jahresrechnung	Erläuterungen	Amt
Nr.	Bezeichnung	2023	2022	2021		
		EUR	EUR	EUR		
1	2	3	4	5	6	7
	E i n n a h m e n					
	A u s g a b e n					
	Einnahmen	0	0	0,00		
.4300	Versorgungskassenbeiträge Beamte	20.400	17.000	18.669,18		005
	Ausgaben	20.400	17.000	18.669,18		
	UAB 2430 Zu-/Überschuss	-20.400	-17.000	-18.669,18		
	Einnahmen	0	0	0,00		
	Ausgaben	20.400	17.000	18.669,18		
	AB 24 Zu-/Überschuss	-20.400	-17.000	-18.669,18		

A. Verwaltungshaushalt

Gemeinde 1 Stadt Gunzenhausen
 Einzelplan 2 Schulen
 Abschnitt 29 Übrige schulische Aufgaben
 U-Abschnitt 2900 Schülerbeförderung - Stephani-Grundschule

Haushaltsstellen		Haushaltsansatz		Ergebnis der Jahresrechnung	Erläuterungen	Amt
Nr.	Bezeichnung	2023	2022	2021		
1	2	3	4	5	6	7
		EUR	EUR	EUR		
	E i n n a h m e n					
.1710	Zuweisungen des Staates	31.000	28.000	28.900,00		001
	<i>34 v. H. aus 19.364,33 EUR (= Aufwand 2021) zzgl. 74 Schüler á rd. 330 EUR</i>					
	Einnahmen	31.000	28.000	28.900,00		
	A u s g a b e n					
.4140	Entgelt der tariflich Beschäftigten	2.300	2.300	2.081,13		005
.4340	Vers.-Kassenbeitr.tarifl.Beschäftigte	200	200	165,98		005
.4440	Sozialversicherung tarifl.Beschäftigte	500	500	436,15		005
.5600	Dienst- und Schutzkleidung	0	0	0,00		005
.6390	Kosten der Schülerbeförderung	29.000	26.000	19.364,33		001
	- zuschussfähig -					
	Ausgaben	32.000	29.000	22.047,59		
	UAB 2900	Zu-/Überschuss	-1.000	-1.000	6.852,41	

A. Verwaltungshaushalt

Gemeinde 1 Stadt Gunzenhausen
 Einzelplan 2 Schulen
 Abschnitt 29 Übrige schulische Aufgaben
 U-Abschnitt 2903 Schülerbeförderung - Grundschule Süd

Haushaltsstellen		Haushaltsansatz		Ergebnis der Jahresrechnung	Erläuterungen	Amt
Nr.	Bezeichnung	2023	2022	2021		
		EUR	EUR	EUR		
1	2	3	4	5	6	7
	E i n n a h m e n					
.1620	Erstattung v. Gemeinden u. Gde.verbänden <i>Kostenanteil des Landkreises für die Schulbusaufsicht der Förderschüler</i>	1.500	1.500	1.370,79		005
.1710	Zuweisungen des Staates <i>34 v. H. aus 65.695,02 EUR (= Aufwand 2021)zzgl. 105 Schüler á rd. 330 EUR</i>	57.000	54.500	60.366,00		001
	Einnahmen	58.500	56.000	61.736,79		
	A u s g a b e n					
.4140	Entgelt der tariflich Beschäftigten	4.600	4.400	4.303,63		005
.4340	Vers.-Kassenbeitr.tarifl.Beschäftigte	400	400	345,41		005
.4440	Sozialversicherung tarifl.Beschäftigte	1.000	900	900,99		005
.5600	Dienst- und Schutzkleidung	0	0	0,00		005
.6390	Kosten der Schülerbeförderung - zuschussfähig -	92.000	74.000	65.695,02		001
.6540	Reisekosten	0	0	0,00		005
	Ausgaben	98.000	79.700	71.245,05		
	UAB 2903	Zu-/Überschuss	-39.500	-23.700	-9.508,26	

A. Verwaltungshaushalt

Gemeinde 1 Stadt Gunzenhausen
 Einzelplan 2 Schulen
 Abschnitt 29 Übrige schulische Aufgaben
 U-Abschnitt 2950 Übrige schulische Aufgaben

Haushaltsstellen		Haushaltsansatz		Ergebnis der Jahresrechnung	Erläuterungen	Amt
Nr.	Bezeichnung	2023	2022	2021		
1	2	3	4	5	6	7
		EUR	EUR	EUR		
	E i n n a h m e n					
	Einnahmen	0	0	0,00		
	A u s g a b e n					
.6380	Kosten d. freiw. Schülerbeförderung	500	500	18,00		001
.6410	Beitrag zur Schülerunfallversicherung	89.400	84.600	85.228,22		002
	<i>Gesetzliche Unfallversicherung</i>					
	<i>16.860 Einw. x 5,25 EUR= rd. 88.500 EUR</i>					
	<i>Zusätzl.Unfallvers.d.Volks-</i>					
	<i>und Berufsschüler = rd. 800 EUR</i>					
	<i>Vers.f.d.Schülerlotsen 100 EUR</i>					
	Ausgaben	89.900	85.100	85.246,22		
	UAB 2950 Zu-/Überschuss	-89.900	-85.100	-85.246,22		
	Einnahmen	0	0	0,00		
	Ausgaben	89.900	85.100	85.246,22		
	AB 29 Zu-/Überschuss	-89.900	-85.100	-85.246,22		
	Einnahmen	0	0	0,00		
	Ausgaben	89.900	85.100	85.246,22		
	EP 2 Zu-/Überschuss	-89.900	-85.100	-85.246,22		

A. Verwaltungshaushalt

Gemeinde 1 Stadt Gunzenhausen
 Einzelplan 2 Schulen
 Abschnitt 29 Übrige schulische Aufgaben
 U-Abschnitt 2951 Jugendverkehrsschule

Haushaltsstellen		Haushaltsansatz		Ergebnis der Jahresrechnung	Erläuterungen	Amt
Nr.	Bezeichnung	2023	2022	2021		
		EUR	EUR	EUR		
1	2	3	4	5	6	7
	E i n n a h m e n					
	A u s g a b e n					
	Einnahmen	0	0	0,00		
.5100	Unterhalt Verkehrsübungsplatz	1.000	500	0,00		003
.5200	Unterhalt und Instandsetzung	100	100	49,40		003
.5700	Sonstige Verbrauchsmittel	100	100	0,00		003
	Ausgaben	1.200	700	49,40		
UAB 2951	Zu-/Überschuss	-1.200	-700	-49,40		
	Einnahmen	89.500	84.000	90.636,79		
	Ausgaben	221.100	194.500	178.588,26		
AB 29	Zu-/Überschuss	-131.600	-110.500	-87.951,47		
	Einnahmen	951.200	885.800	824.737,31		
	Ausgaben	2.556.500	2.247.400	2.081.088,11		
EP 2	Zu-/Überschuss	-1.605.300	-1.361.600	-1.256.350,80		

A. Verwaltungshaushalt

Gemeinde 1 Stadt Gunzenhausen
 Einzelplan 3 Wissenschaft, Forschung, Kulturpflege
 Abschnitt 30 Verwaltung kultureller Angelegenheiten
 U-Abschnitt 3000 Verwaltung kultureller Angelegenheiten

Haushaltsstellen		Haushaltsansatz		Ergebnis der Jahresrechnung	Erläuterungen	Amt
Nr.	Bezeichnung	2023	2022	2021		
1	2	EUR	EUR	EUR	6	7
	E i n n a h m e n					
.1570	Vermischte Einnahmen	0	0	0,00		006
.1640	Erstattungen sonst. öffentl. Bereich	0	0	3.496,64		005
.1690	Innere Verrechnungen	0	0	0,00		002
.1720	Zuschuss des Bezirks	0	0	0,00		002
	Einnahmen	0	0	3.496,64		
	A u s g a b e n					
.4140	Entgelt der tariflich Beschäftigten	59.100	50.200	41.446,80		005
.4340	Vers.-Kassenbeitr.tarifl.Beschäftigte	4.400	4.100	3.224,10		005
.4440	Sozialversicherung tarifl.Beschäftigte	12.700	10.500	11.061,69		005
.5200	Unterhalt und Instandsetzung	100	100	0,00		006
.5300	Mieten	600	600	0,00		006
	<i>Miete für Kopiergerät</i>					
.5730	Freundschaftsbez. zu anderen Städten	6.000	40.000	4.206,51		006
	<i>Keine Jubiläen in 2023</i>					
.5750	Ehrengaben, Auszeichnungen	8.000	8.000	22,25		006
	<i>Höherer Ansatz wegen mgl. Kulturpreisverleihung</i>					
.6300	Vergütungen an Dritte	200	200	201,43		006
	<i>Kosten für die Abwicklung des bargeldlosen Zahlungsverkehrs</i>					
.6500	Geschäftsausgaben	200	200	1.600,00		006
.6540	Reisekosten	500	600	42,36		005
.6610	Mitgliedsbeiträge	300	300	280,00		006
	<i>Mitgliedsbeiträge zum Kunstforum Fränk. Seenland, zur Deutsch-Amerikanischen Gesellschaft, zur Kulturinitiative Altmühlfranken und zur "Kulturmacherei" Gunzenhausen</i>					
.7000	Zuschüsse an Verbände und Vereine	600	600	600,00		006
	<i>Zuschüsse an die Freundeskreise GUN-Isle und GUN-Frankenmuth</i>					
	Ausgaben	92.700	115.400	62.685,14		
UAB 3000	Zu-/Überschuss	-92.700	-115.400	-59.188,50		
	Einnahmen	0	0	3.496,64		
	Ausgaben	92.700	115.400	62.685,14		
AB 30	Zu-/Überschuss	-92.700	-115.400	-59.188,50		
	Einnahmen	0	0	3.496,64		
	Ausgaben	92.700	115.400	62.685,14		
EP 3	Zu-/Überschuss	-92.700	-115.400	-59.188,50		

A. Verwaltungshaushalt

Gemeinde 1 Stadt Gunzenhausen
 Einzelplan 3 Wissenschaft, Forschung, Kulturpflege
 Abschnitt 30 Verwaltung kultureller Angelegenheiten
 U-Abschnitt 3001 Partnerschaftsfonds

Haushaltsstellen		Haushaltsansatz		Ergebnis der Jahresrechnung	Erläuterungen	Amt
Nr.	Bezeichnung	2023	2022	2021		
		EUR	EUR	EUR		
1	2	3	4	5	6	7
	E i n n a h m e n					
.2060	Zinsen v.sonst.öffentl.Sonderrechnungen	0	4.100	1.100,00		002
.2090	Zinsen aus inneren Darlehen	3.200	2.200	0,00		002
	Einnahmen	3.200	6.300	1.100,00		
	A u s g a b e n					
.7010	Zuschüsse z. Förderung d. Partnerschaft <i>Zuschüsse für Begegnungsmaßnahmen im Rahmen der Städtepartnerschaften nach den entsprechenden städtischen Richtlinien</i>	3.200	6.300	1.100,00		002
	Ausgaben	3.200	6.300	1.100,00		
	UAB 3001 Zu-/Überschuss	0	0	0,00		
	Einnahmen	3.200	6.300	4.596,64		
	Ausgaben	95.900	121.700	63.785,14		
	AB 30 Zu-/Überschuss	-92.700	-115.400	-59.188,50		

HHSt. 3001.2060

Zweckgebundene Einnahmen gem. § 17 KommHV-Kameralistik

A. Verwaltungshaushalt

Gemeinde 1 Stadt Gunzenhausen
 Einzelplan 3 Wissenschaft, Forschung, Kulturpflege
 Abschnitt 31 Wissenschaft und Forschung
 U-Abschnitt 3100 Wissenschaft und Forschung

Haushaltsstellen		Haushaltsansatz		Ergebnis der Jahresrechnung	Erläuterungen	Amt
Nr.	Bezeichnung	2023	2022	2021		
1	2	3	4	5	6	7
		EUR	EUR	EUR		
	E i n n a h m e n					
	Einnahmen	0	0	0,00		
	A u s g a b e n					
.6610	Beiträge an Verbände und Vereine <i>Mitgliedsbeitrag zum "Förderkreis FH Ansbach" und zum "Verein der Freunde Triesdorf und Umgebung e.V."</i>	200	200	175,00		006
.7000	Zuschüsse an Verbände und Vereine	0	1.000	1.000,00		002
	Ausgaben	200	1.200	1.175,00		
	UAB 3100 Zu-/Überschuss	-200	-1.200	-1.175,00		
	Einnahmen	0	0	0,00		
	Ausgaben	200	1.200	1.175,00		
	AB 31 Zu-/Überschuss	-200	-1.200	-1.175,00		

A. Verwaltungshaushalt

Gemeinde **1 Stadt Gunzenhausen**
 Einzelplan **3 Wissenschaft, Forschung, Kulturpflege**
 Abschnitt **32 Museen, Sammlungen, Ausstellungen**
 U-Abschnitt **3210 Museum**

Haushaltsstellen		Haushaltsansatz		Ergebnis der Jahresrechnung	Erläuterungen	Amt
Nr.	Bezeichnung	2023	2022	2021		
1	2	3	4	5	6	7
		EUR	EUR	EUR		
	E i n n a h m e n					
.1100	Eintrittsgelder	1.000	1.000	1.128,00		006
	<i>Eintrittsgelder für das Museum für Vor- und Frühgeschichte</i>					
.1300	Verkaufserlöse	100	100	0,00		001
.1480	Mieten und Nebenkosten	1.000	1.000	1.063,93		003
	<i>Mieteinnahmen für das Fossilien- und Steindruckmuseum</i>					
.1570	Vermischte Einnahmen	100	100	0,00		001
.1780	Spenden übrige Bereiche	0	0	0,00		002
	Einnahmen	2.200	2.200	2.191,93		
	A u s g a b e n					
.5000	Gebäudeunterhalt	3.000	1.000	10.000,00		003
	<i>Allgemeiner Unterhalt</i>					
.5200	Unterhalt und Instandsetzung	800	700	850,86		001
.5300	Mieten	30.000	30.000	29.185,20		003
	<i>Miete für das Fossilien- u. Steindruckmuseum an die Hospitalstiftung Gun.</i>					
.5400	Steuern, Abgaben, Versicherungen	1.100	1.500	904,46		003
.5410	Heizung	15.000	13.000	22.353,55		003
.5420	Reinigung	15.500	13.000	13.841,95		003
	<i>Fremdreinigung der Räumlichkeiten</i>					
.5430	Wasser, Strom	6.500	5.000	3.907,16		003
.5730	Prospekte, Inserate u. sonst. Verbrauchsm.	500	500	448,50		001
.5800	Erwerb u. Unterh. v. Museumsgegenständen	800	800	50,00		001
.5900	Veranstaltungskosten	1.500	1.500	19,91		001
	<i>Ausstellungen u. sonst. Veranstaltungen des Museums</i>					
.6300	Vergütungen an Dritte	500	500	0,00		001
.6400	Steuern, Versicherungen, Schadensfälle	4.900	4.800	4.725,57		003
.6500	Geschäftsausgaben	300	300	234,54		001
.6610	Beiträge an Verbände und Vereine	400	400	337,00		001
	<i>Mitgliedsbeiträge zum Dt. Museumsbund, zum Verband d. Restauratoren, zum Verein z. Förderg. d. jüdischen Museums Franken, zum Germ. Nationalmuseum Nürnberg, zum Fossilien- u. Steindruckmuseum und zum Arbeitskreis westmittelfränk. Museen</i>					
.7000	Zuschüsse an Verbände und Vereine	500	500	460,00		001
	<i>Zuschüsse an das Kunstforum Fränkisches Seenland und an die Goethe-Gesellschaft</i>					
	Ausgaben	81.300	73.500	87.318,70		
	UAB 3210	Zu-/Überschuss	-79.100	-71.300	-85.126,77	

A. Verwaltungshaushalt

Gemeinde 1 Stadt Gunzenhausen
 Einzelplan 3 Wissenschaft, Forschung, Kulturpflege
 Abschnitt 32 Museen, Sammlungen, Ausstellungen
 U-Abschnitt 3211 Fachwerkstadel

Haushaltsstellen		Haushaltsansatz		Ergebnis der Jahresrechnung	Erläuterungen	Amt
Nr.	Bezeichnung	2023	2022	2021		
		EUR	EUR	EUR		
1	2	3	4	5	6	7
	E i n n a h m e n					
.1570	Vermischte Einnahmen	100	100	0,00		006
	Einnahmen	100	100	0,00		
	A u s g a b e n					
.5000	Gebäudeunterhalt	2.500	2.500	2.500,00		003
	<i>Allgemeiner Unterhalt</i>					
.5200	Unterhalt und Instandsetzung	100	100	268,17		003
.5400	Steuern, Abgaben, Versicherungen	400	300	325,05		003
.5410	Wasser, Gas, Strom	6.000	3.000	1.533,98		003
.5700	Sonstige Verbrauchsmittel	100	100	0,00		003
.6400	Steuern, Versicherungen, Schadensfälle	200	200	173,66		003
	Ausgaben	9.300	6.200	4.800,86		
	UAB 3211	-9.200	-6.100	-4.800,86		
	Zu-/Überschuss					

A. Verwaltungshaushalt

Gemeinde 1 Stadt Gunzenhausen
 Einzelplan 3 Wissenschaft, Forschung, Kulturpflege
 Abschnitt 32 Museen, Sammlungen, Ausstellungen
 U-Abschnitt 3213 Stadtarchiv

Haushaltsstellen		Haushaltsansatz		Ergebnis der Jahresrechnung	Erläuterungen	Amt
Nr.	Bezeichnung	2023	2022	2021		
1	2	3	4	5	6	7
		EUR	EUR	EUR		
	E i n n a h m e n					
.1000	Verwaltungsgebühren	500	500	207,60		001
.1300	Verkaufserlöse	2.000	1.000	1.375,20		001
	<i>Erlöse aus dem Verkauf eigener Publikationen</i>					
.1570	Vermischte Einnahmen	100	100	0,00		001
.1760	Spenden v.sonst.öffentl.Sonderrechnungen	0	0	0,00		002
.1780	Spenden übrige Bereiche	0	0	0,00		002
	Einnahmen	2.600	1.600	1.582,80		
	A u s g a b e n					
.4100	Beamtenbezüge	56.400	55.500	55.594,29		005
.4300	Versorgungskassenbeiträge Beamte	24.100	20.000	22.033,25		005
.4500	Beihilfen, Unterstützungen	9.000	9.900	10.021,93		005
.5200	Unterhalt und Instandsetzung	200	200	0,00		001
.5201	Unterhalt und Instandsetzung - Software	500	500	386,96		IuK
	<i>Pflege der Archiv-Software</i>					
.5300	Mieten und Pachten	12.000	12.000	11.192,28		003
	<i>Anmietung privater Räumlichkeiten für Zwecke des Archivs</i>					
.5400	Steuern, Abgaben, Versicherungen	300	300	0,00		001
.5730	Prospekte, Inserate u.sonst.Verbrauchsm.	100	100	0,00		001
.5731	Herausgabe eigener Publikationen	10.000	8.000	3.772,66		001
	<i>Geplante Publikation zur 1200-Jahrfeier</i>					
.5801	Erwerb und Unterhalt von Archivgut	1.000	1.000	961,95		001
.5900	Veranstaltungskosten	16.000	700	238,00		001
.6500	Geschäftsausgaben	1.000	1.000	804,65		001
.6540	Reisekosten	100	100	127,75		005
.6620	Vermischte Ausgaben	1.000	100	55,66		001
	Ausgaben	131.700	109.400	105.189,38		
	UAB 3213	Zu-/Überschuss	-129.100	-107.800	-103.606,58	
	Einnahmen	4.900	3.900	3.774,73		
	Ausgaben	222.300	189.100	197.308,94		
	AB 32	Zu-/Überschuss	-217.400	-185.200	-193.534,21	

A. Verwaltungshaushalt

Gemeinde **1 Stadt Gunzenhausen**
 Einzelplan **3 Wissenschaft, Forschung, Kulturpflege**
 Abschnitt **33 Theater und Musikpflege**
 U-Abschnitt **3310 Theater**

Haushaltsstellen		Haushaltsansatz		Ergebnis der Jahresrechnung	Erläuterungen	Amt
Nr.	Bezeichnung	2023	2022	2021		
1	2	EUR	EUR	EUR	6	7
	E i n n a h m e n					
.1100	Eintrittsgelder	65.000	65.000	22.276,28		006
.1410	Provisionserlöse	1.000	1.000	-9,46		006
	<i>Provisionen aus dem Kartenverkauf für Fremdveranstaltungen</i>					
.1570	Vermischte Einnahmen	10.000	10.000	14.236,25		006
	<i>Erlöse aus der Anzeigenwerbung im Spielplanheft</i>					
.1700	Zuweisungen vom Bund	11.200	33.800	16.737,04		002
.1720	Zuschuss des Bezirks	5.000	5.000	0,00		002
	<i>Zuschuss des Bezirks Mittelfranken zur Durchführung der Theater- und Konzertsaison</i>					
.1760	Spenden v.sonst.öffentl.Sonderrechnungen	0	0	0,00		002
	Einnahmen	92.200	114.800	53.240,11		
	A u s g a b e n					
.5900	Kosten für Theaterveranstaltungen	100.000	100.000	41.455,67		006
	<i>Inkl. interne Verrechnung der Stadthallenbenutzung</i>					
.5920	Werbungskosten	15.000	16.000	8.315,79		006
	<i>Teilweise gedeckt durch Einnahmen aus Werbeanzeigen (s.HHSt. 3310.1570)</i>					
.6400	Steuern, Versicherungen, Schadensfälle	100	100	0,00		006
.6500	Geschäftsausgaben	3.000	5.000	1.210,94		006
	<i>Kosten für Ticket-Reservierungssystem "Reservix"</i>					
.6610	Beiträge an Verbände und Vereine	300	300	280,00		006
	<i>Mitgliedsbeitrag zur "INTHEGA e.V."</i>					
.6620	Vermischte Ausgaben	100	100	0,00		006
.7000	Zuschüsse für Veranstaltungen	3.000	5.000	300,00		006
	<i>Inkl. Bezuschussung der Stadthallenbenutzung durch örtliche Vereine aus Anlass von kulturellen Veranstaltungen (Beschluss des Stadtrates Nr. 477 vom 27.09.2018)</i>					
.7010	Zuschüsse an Verbände und Vereine	1.000	800	960,00		006
	Ausgaben	122.500	127.300	52.522,40		
	UAB 3310	Zu-/Überschuss	-30.300	-12.500	717,71	

Mehreinnahmen bei HHSt. 3310.1100 können für entsprechende Mehrausgaben bei HHSt. 3310.5900 verwendet werden

A. Verwaltungshaushalt

Gemeinde **1 Stadt Gunzenhausen**
 Einzelplan **3 Wissenschaft, Forschung, Kulturpflege**
 Abschnitt **33 Theater und Musikpflege**
 U-Abschnitt **3320 Musikpflege (ohne Musikschulen)**

Haushaltsstellen		Haushaltsansatz		Ergebnis der Jahresrechnung	Erläuterungen	Amt
Nr.	Bezeichnung	2023	2022	2021		
1	2	EUR	EUR	EUR	6	7
	E i n n a h m e n					
.1100	Eintrittsgelder	5.000	5.000	10.829,40		006
.1570	Vermischte Einnahmen	100	100	0,00		006
.1700	Zuweisungen vom Bund	0	0	1.000,00		002
.1760	Spenden v.sonst.öffentl.Sonderrechnungen	0	0	0,00		002
	Einnahmen	5.100	5.100	11.829,40		
	A u s g a b e n					
.5900	Kosten für Musikveranstaltungen <i>Sommerkonzerte im Falkengarten u.a.</i>	40.000	30.000	13.264,10		006
.5920	Werbungskosten	10.000	5.000	15.055,90		006
.6400	Steuern, Versicherungen, Schadensfälle	100	100	0,00		006
.6610	Beiträge an Verbände und Vereine <i>Mitgliedsbeitrag zur Jugendkapelle Gunzenhausen und zur Arbeitsgemeinschaft Fränk. Volksmusik</i>	100	100	15,00		006
.6620	Vermischte Ausgaben	100	100	0,00		006
.7000	Zuschüsse für Konzerte <i>Inkl. Bezuschussung der Stadthallenbenützung durch örtliche Vereine aus Anlass von Konzerten (Beschluss des Stadtrates Nr. 477 vom 27.09.2018)</i>	9.000	25.000	320,00		006
.7010	Zuschüsse an Verbände und Vereine	7.000	6.000	5.640,00		006
	Ausgaben	66.300	66.300	34.295,00		
	UAB 3320	Zu-/Überschuss	-61.200	-61.200	-22.465,60	
		Einnahmen	97.300	119.900	65.069,51	
		Ausgaben	188.800	193.600	86.817,40	
	AB 33	Zu-/Überschuss	-91.500	-73.700	-21.747,89	

Mehreinnahmen bei HHSt. 3320.1100 können für entsprechende Mehrausgaben bei HHSt. 3320.5900 verwendet werden

A. Verwaltungshaushalt

Gemeinde **1 Stadt Gunzenhausen**
 Einzelplan **3 Wissenschaft, Forschung, Kulturpflege**
 Abschnitt **34 Heimat- und sonstige Kulturpflege**
 U-Abschnitt **3400 Heimat- und sonstige Kulturpflege**

Haushaltsstellen		Haushaltsansatz		Ergebnis der Jahresrechnung	Erläuterungen	Amt
Nr.	Bezeichnung	2023	2022	2021		
		EUR	EUR	EUR		
1	2	3	4	5	6	7
	E i n n a h m e n					
.1100	Eintrittsgelder	2.000	2.000	0,00		006
.1300	Verkaufserlöse	0	0	0,00		001
.1410	Platzgelder u.a. <i>Platzgelder für versch. Veranstaltungen sowie Teilnahmeentgelte f. Kulturherbst</i>	25.000	30.000	700,00		006
.1570	Vermischte Einnahmen	1.000	1.000	334,54		006
.1710	Zuweisung des Landes	0	0	0,00		002
.1760	Spenden sonst. öffentl. Bereich	1.000	1.000	0,00		002
.1770	Spenden von privaten Unternehmen	1.000	1.000	0,00		002
	Einnahmen	30.000	35.000	1.034,54		
	A u s g a b e n					
.5100	Unterhalt der Anlagen (u.a.Brunnen) <i>Allg. Unterhalt der Brunnen u.a.</i>	5.000	14.000	1.602,15		003
.5200	Unterhalt und Instandsetzung <i>Ersatzbeschaffung von Fahnenmasten und Fahnen</i>	8.000	8.000	544,35		003
.5430	Wasser, Strom	3.000	2.000	1.388,89		003
.5700	Ausschm.v.Straßen u.Wegen (Verbrauchsm.)	5.000	5.000	1.906,90		003
.5750	Blumenschmuck- u.Fassadenwettbewerb u.ä.	500	500	82,40		003
.5800	Kosten f.Veranstaltungen d.Heimatpflege <i>1200 Jahre Gunzenhausen 150.000 EUR Bürgerfest 50.000 EUR Kulturherbst 56.000 EUR Erntedank am Altmühlsee 20.000 EUR Fränkische Weihnacht 5.000 EUR Sonstiges 5.000 EUR</i>	286.000	125.000	4.553,65		006
.6400	Steuern, Versicherungen, Schadensfälle <i>Inkl. Übernahme der Maibaum-Vers.</i>	5.000	5.000	0,00		002
.6610	Mitgliedsbeiträge a.Verbände u.Vereine <i>Mitgliedsbeiträge an den Bayer. Landesverein f. Heimatpflege, den Historischen Verein Mittelfranken und den Frankenbund e.V.</i>	100	100	70,00		006
.6790	Innere Verrechnungen	52.100	48.100	3.633,60		002
.7000	Zuschüsse an Verbände und Vereine	2.000	2.000	860,00		006
.7180	Zuschüsse für Publikationen u.a.	2.000	2.000	2.902,69		002
	Ausgaben	368.700	211.700	17.544,63		
	UAB 3400 Zu-/Überschuss	-338.700	-176.700	-16.510,09		

A. Verwaltungshaushalt

Gemeinde 1 Stadt Gunzenhausen
 Einzelplan 3 Wissenschaft, Forschung, Kulturpflege
 Abschnitt 34 Heimat- und sonstige Kulturpflege
 U-Abschnitt 3410 Kirchweih

Haushaltsstellen		Haushaltsansatz		Ergebnis der Jahresrechnung	Erläuterungen	Amt
Nr.	Bezeichnung	2023	2022	2021		
1	2	3	4	5	6	7
		EUR	EUR	EUR		
	E i n n a h m e n					
.1400	Platzgebühren - Stadt	40.000	40.000	0,00		006
.1570	Vermischte Einnahmen	5.000	5.000	0,00		006
	<i>Stromkostenersatz durch Schausteller und Zeltbetreiber</i>					
	Einnahmen	45.000	45.000	0,00		
	A u s g a b e n					
.5000	Unterhalt des Festplatzes	500	500	0,00		003
.5420	Reinigung des Festplatzes	300	300	0,00		003
.5430	Wasser, Gas, Strom	6.500	1.000	-2.920,42		003
	<i>Mit Inbetriebnahme der neuen Elektroverteilung werden die Stromkosten der Stadt in Rechnung gestellt und den jeweiligen Nutzern weiterverrechnet (siehe auch Einnahmen bei 3410.1570)</i>					
.5730	Kosten der Kirchweih	70.000	60.000	6.899,59		006
.6400	Steuern, Versicherungen, Schadensfälle	2.400	2.400	0,00		002
.6500	Geschäftsausgaben	0	0	0,00		006
.6620	Vermischte Ausgaben	100	100	0,00		006
.6790	Innere Verrechnungen	64.500	61.700	1.054,82		002
.7180	Zuschüsse f.Kirchweihen i.d.Ortsteilen	2.500	2.500	0,00		006
	<i>Zuschüsse für Ortsteil-Kirchweihen gem. Beschluss d.Ausschusses für Wirtschaft, Tourismus u. Kultur Nr.25 v.30.09.2008</i>					
.8410	Nachzahlungszinsen	0	0	0,00		002
	Ausgaben	146.800	128.500	5.033,99		
	UAB 3410	Zu-/Überschuss	-101.800	-83.500	-5.033,99	
	Einnahmen	75.000	80.000	1.034,54		
	Ausgaben	515.500	340.200	22.578,62		
	AB 34	Zu-/Überschuss	-440.500	-260.200	-21.544,08	

A. Verwaltungshaushalt

Gemeinde 1 Stadt Gunzenhausen
 Einzelplan 3 Wissenschaft, Forschung, Kulturpflege
 Abschnitt 35 Volksbildung
 U-Abschnitt 3500 Volkshochschulen

Haushaltsstellen		Haushaltsansatz		Ergebnis der Jahresrechnung	Erläuterungen	Amt
Nr.	Bezeichnung	2023	2022	2021		
		EUR	EUR	EUR		
1	2	3	4	5	6	7
	E i n n a h m e n					
.1570	Vermischte Einnahmen	100	100	0,00		001
.1720	Zuweisungen von Gemeinden	0	35.000	0,00		002
	<i>Neuregelung aufgrund Abschluss einer Zweckvereinbarung mit den beteiligten Gemeinden (s. auch HHSt. 0300.1620) (Beschluss HaFiDi Nr. 175 vom 28.03.2022)</i>					
.1780	Zuschuss Bayer. Volkshochschulverband	0	0	0,00		002
	Einnahmen	100	35.100	0,00		
	A u s g a b e n					
.4100	Beamtenbezüge	0	0	0,00		005
.4140	Entgelt der tariflich Beschäftigten	0	0	407,86		005
.4300	Versorgungskassenbeiträge Beamte	6.600	5.500	6.012,25		005
.4340	Vers.-Kassenbeitr.tarifl.Beschäftigte	0	0	0,00		005
.4440	Sozialversicherung tarifl.Beschäftigte	0	0	0,00		005
.4500	Beihilfen und Unterstützungen	1.100	1.300	1.377,67		005
.6500	Geschäftsausgaben	100	100	0,00		001
.6540	Reisekosten	0	0	0,00		005
.7000	Zuschüsse an Volkshochschulen	100	100	20,00		001
.7180	Zuschuss an die VHS Gunzenhausen e.V.	48.100	67.200	67.200,00		002
	<i>Neuregelung aufgrund Abschluss einer Zweckvereinbarung mit den beteiligten Gemeinden (Beschluss HaFiDi Nr. 175 vom 28.03.2022)</i>					
	Ausgaben	56.000	74.200	75.017,78		
	UAB 3500	Zu-/Überschuss	-55.900	-39.100	-75.017,78	

A. Verwaltungshaushalt

Gemeinde **1 Stadt Gunzenhausen**
 Einzelplan **3 Wissenschaft, Forschung, Kulturpflege**
 Abschnitt **35 Volksbildung**
 U-Abschnitt **3520 Stadt- und Schulbücherei**

Haushaltsstellen		Haushaltsansatz		Ergebnis der Jahresrechnung	Erläuterungen	Amt
Nr.	Bezeichnung	2023	2022	2021		
		EUR	EUR	EUR		
1	2	3	4	5	6	7
	E i n n a h m e n					
.1100	Benutzungsgebühren u. ähnliche Entgelte	18.000	18.000	8.581,49		001
.1300	Verkaufserlöse	3.000	3.000	600,00		001
.1570	Vermischte Einnahmen	300	300	0,00		001
.1620	Kostenersatz vom Landkreis	7.800	7.100	10.070,02		002
	<i>Anteiliger Kostenersatz des Landkreises für Reinigungsaufwand</i>					
.1640	Erstattungen sonst. öffentl. Bereich	0	0	2.405,29		005
.1710	Zuweisungen vom Land	3.000	3.000	2.300,00		002
.1760	Zuweisungen sonst. öffentl. Bereich	4.000	4.000	3.400,00		005
	<i>Erstattung für Bundesfreiwilligendienst</i>					
.1780	Zuweisungen u. Spenden übrige Bereiche	2.000	2.000	759,00		002
	Einnahmen	38.100	37.400	28.115,80		
	A u s g a b e n					
.4140	Entgelt der tariflich Beschäftigten	213.700	204.800	203.524,85		005
.4340	Vers.-Kassenbeitr.tarifl.Beschäftigte	16.300	15.600	14.709,42		005
.4440	Sozialversicherung tarifl.Beschäftigte	46.300	44.400	43.310,23		005
.4500	Beihilfen und Unterstützungen	100	100	51,60		005
.5000	Bauunterhalt	2.000	2.000	168,17		003
	<i>Allgemein Unterhalt 2.000 EUR</i>					
.5200	Unterhalt und Instandsetzung	5.000	4.000	4.088,38		001
.5201	Unterhalt und Instandsetzung - Software	19.000	19.000	19.148,68		IuK
	<i>Höherer Aufwand, da das Fachverfahren auf einen Clouddienst umgestellt wurde</i>					
.5300	Mieten	26.800	1.800	1.646,01		IuK
	<i>Barwertablösung f. 25-jährigen Mietvertrag endet zum Ende des Jahres 2022; ab 2023 Jahresmiete und Miete für Kopiergerät</i>					
.5400	Bewirtschaftungskosten	100	100	0,00		003
.5420	Reinigungskosten	25.200	20.000	16.296,19		003
	<i>Fremdreinigung der Büchereiräume</i>					
.5700	Öffentlichkeitsarbeit	3.500	1.800	543,87		001
.5710	Sonstige Verbrauchsmittel	800	500	1.326,21		001
.5800	Erwerb von Medien	40.000	40.000	39.641,91		001
.5810	Medienbestand für Online-Ausleihe	3.000	3.000	2.800,00		001
.5900	Honorare, Veranstaltungskosten	7.000	6.500	1.583,73		001
.6400	Steuern, Versicherungen, Schadensfälle	1.100	1.100	972,27		002
.6500	Geschäftsausgaben	700	600	242,80		001
.6520	Post- und Fernmeldegebühren	700	700	586,79		001
.6540	Reisekosten	600	500	464,43		005
.6610	Mitgliedsbeiträge	300	300	349,72		001
	<i>Mitgliedsbeitrag z. Bibliotheksverband Mittel- und Oberfranken</i>					
.6620	Vermischte Ausgaben	100	100	0,00		001
.6720	Kostenersatz an den Landkreis	17.500	17.500	17.155,49		002
	<i>Betriebskostenerstattung an den Lkrs. Weißenburg-Gunzenhausen</i>					

A. Verwaltungshaushalt

Gemeinde 1 Stadt Gunzenhausen
 Einzelplan 3 Wissenschaft, Forschung, Kulturpflege
 Abschnitt 35 Volksbildung
 U-Abschnitt 3520 Stadt- und Schulbücherei

Haushaltsstellen		Haushaltsansatz		Ergebnis der Jahresrechnung	Erläuterungen	Amt
Nr.	Bezeichnung	2023	2022	2021		
		EUR	EUR	EUR		
1	2	3	4	5	6	7
.6790	Innere Verrechnungen	1.000	800	1.754,76		002
	Ausgaben	430.800	385.200	370.365,51		
	UAB 3520 Zu-/Überschuss	-392.700	-347.800	-342.249,71		
	Einnahmen	38.200	72.500	28.115,80		
	Ausgaben	486.800	459.400	445.383,29		
	AB 35 Zu-/Überschuss	-448.600	-386.900	-417.267,49		

Die Ausgaben dieses Unterabschnitts sind gegenseitig deckungsfähig (§ 18 Abs. 2 KommHV-Kameralistik)

A. Verwaltungshaushalt

Gemeinde 1 Stadt Gunzenhausen
 Einzelplan 3 Wissenschaft, Forschung, Kulturpflege
 Abschnitt 36 Naturschutz, Denkmalschutz und -pflege
 U-Abschnitt 3600 Naturschutz und Landschaftspflege

Haushaltsstellen		Haushaltsansatz		Ergebnis der Jahresrechnung	Erläuterungen	Amt
Nr.	Bezeichnung	2023	2022	2021		
1	2	3	4	5	6	7
		EUR	EUR	EUR		
	E i n n a h m e n					
	Einnahmen	0	0	0,00		
	A u s g a b e n					
.6610	Mitgliedsbeiträge a. Verbände u. Vereine	100	100	30,00		003
	<i>Mitgliedsbeitrag an den Landschafts-</i> <i>pflegeverband</i>					
	Ausgaben	100	100	30,00		
	UAB 3600 Zu-/Überschuss	-100	-100	-30,00		

A. Verwaltungshaushalt

Gemeinde 1 Stadt Gunzenhausen
 Einzelplan 3 Wissenschaft, Forschung, Kulturpflege
 Abschnitt 36 Naturschutz, Denkmalschutz und -pflege
 U-Abschnitt 3650 Denkmalschutz und -pflege

Haushaltsstellen		Haushaltsansatz		Ergebnis der Jahresrechnung	Erläuterungen	Amt
Nr.	Bezeichnung	2023	2022	2021		
		EUR	EUR	EUR		
1	2	3	4	5	6	7
	E i n n a h m e n					
.1570	Vermischte Einnahmen	100	100	0,00		003
.1710	Zuweisung des Staates	0	0	0,00		002
.1720	Zuschuss Gemeinden u. Gem.-Verbände	0	0	0,00		002
.1760	Spenden v.sonst.öffentl.Sonderrechnungen	0	0	0,00		002
.1770	Spenden von privaten Unternehmen	0	0	0,00		002
	Einnahmen	100	100	0,00		
	A u s g a b e n					
.4140	Entgelt der tariflich Beschäftigten	0	0	0,00		005
.4160	Sonstige Persönliche Ausgaben	300	300	273,39		005
.4440	Sozialversicherung tarifl.Beschäftigte	0	0	0,00		005
.5000	Unterhalt des Tor- und Diebsturms	1.500	500	287,68		003
.5010	Unterhalt des Blasturms	1.000	1.000	210,28		003
.5020	Unterhalt der Türme in den Ortsteilen	5.000	12.500	4.329,27		003
	<i>Allgemeiner Unterhalt</i>					
.5100	Unterhalt der Denkmäler und Anlagen	0	0	22,37		003
.5200	Unterhalt und Instandsetzung	200	200	171,52		003
.5400	Steuern, Abgaben, Versicherungen	2.000	1.800	1.978,83		003
.5420	Reinigung	2.500	1.000	0,00		003
	<i>Reinigung des Blasturms und des Färber-</i> <i>turms (je 3 x jährlich)</i>					
.5430	Wasser-, Gas- und Stromverbrauch	1.000	1.000	1.092,97		003
.5700	Sonstige Verbrauchsmittel	100	100	104,59		003
.6300	Leistungen durch Dritte	0	0	0,00		WiFö
.6400	Steuern, Versicherungen, Schadensfälle	300	200	235,17		002
.6620	Vermischte Ausgaben	100	100	0,00		003
.7110	Beitrag an den Entschädigungsfonds	15.100	13.800	14.810,00		002
	Ausgaben	29.100	32.500	23.516,07		
	UAB 3650 Zu-/Überschuss	-29.000	-32.400	-23.516,07		
	Einnahmen	100	100	0,00		
	Ausgaben	29.200	32.600	23.546,07		
	AB 36 Zu-/Überschuss	-29.100	-32.500	-23.546,07		

A. Verwaltungshaushalt

Gemeinde 1 Stadt Gunzenhausen
 Einzelplan 3 Wissenschaft, Forschung, Kulturpflege
 Abschnitt 37 Kirchliche Angelegenheiten
 U-Abschnitt 3700 Kirchen

Haushaltsstellen		Haushaltsansatz		Ergebnis der Jahresrechnung	Erläuterungen	Amt
Nr.	Bezeichnung	2023	2022	2021		
1	2	3	4	5	6	7
		EUR	EUR	EUR		
	E i n n a h m e n					
	Einnahmen	0	0	0,00		
	A u s g a b e n					
.5900	Kosten anl. kirchl. Veranstaltungen	100	100	0,00		001
.6610	Mitgliedsbeiträge an Verbände u. Vereine	100	100	100,00		001
	<i>Mitgliedsbeitrag an die Evangelische Beschäftigungsinitiative Gun. e.V.</i>					
.7000	Zuschüsse an soziale Einrichtungen	300	300	24,06		002
	Ausgaben	500	500	124,06		
	UAB 3700 Zu-/Überschuss	-500	-500	-124,06		
	Einnahmen	0	0	0,00		
	Ausgaben	500	500	124,06		
	AB 37 Zu-/Überschuss	-500	-500	-124,06		
	Einnahmen	218.700	282.700	102.591,22		
	Ausgaben	1.539.200	1.338.300	840.718,52		
	EP 3 Zu-/Überschuss	-1.320.500	-1.055.600	-738.127,30		

A. Verwaltungshaushalt

Gemeinde 1 Stadt Gunzenhausen
 Einzelplan 4 Soziale Sicherung
 Abschnitt 40 Verwaltung der sozialen Angelegenheiten
 U-Abschnitt 4000 Allgemeine Sozialverwaltung

Haushaltsstellen		Haushaltsansatz		Ergebnis der Jahresrechnung	Erläuterungen	Amt
Nr.	Bezeichnung	2023	2022	2021		
		EUR	EUR	EUR		
1	2	3	4	5	6	7
	E i n n a h m e n					
.1550	Umsatzsteuer <i>Umsatzsteuerpflicht in Sachen Personalgestellung an das BVSH</i>	10.600	10.500	23.101,91		002
.1570	Vermischte Einnahmen	100	100	0,00		001
.1680	Verw./Personalkosteners.Hospitalstiftung	55.700	55.200	121.589,05		002
.2610	Erstattungszinsen	0	0	----		002
	Einnahmen	66.400	65.800	144.690,96		
	A u s g a b e n					
.4100	Beamtenbezüge	38.000	37.300	40.027,93		005
.4140	Entgelt der tariflich Beschäftigten	75.400	71.700	66.685,57		005
.4300	Versorgungskassenbeiträge Beamte	24.700	28.600	31.403,43		005
.4340	Vers.-Kassenbeitr.tarifl.Beschäftigte	6.100	5.700	5.274,11		005
.4440	Sozialversicherung tarifl.Beschäftigte	15.900	15.100	14.007,93		005
.4500	Beihilfen, Unterstützungen	6.300	7.100	7.650,55		005
.6400	Umsatzsteuer	0	0	0,00		002
.6401	Umsatzsteuer-Zahllast	10.600	10.500	22.065,78		002
.6500	Geschäftsausgaben	200	200	143,90		001
.6540	Reisekosten	400	300	132,77		005
.6620	Vermischte Ausgaben	300	300	40,00		001
.8410	Nachzahlungszinsen	0	0	836,58		002
	Ausgaben	177.900	176.800	188.268,55		
	UAB 4000	Zu-/Überschuss	-111.500	-111.000	-43.577,59	
		Einnahmen	66.400	65.800	144.690,96	
		Ausgaben	177.900	176.800	188.268,55	
	AB 40	Zu-/Überschuss	-111.500	-111.000	-43.577,59	

A. Verwaltungshaushalt

Gemeinde 1 Stadt Gunzenhausen
 Einzelplan 4 Soziale Sicherung
 Abschnitt 43 Soziale Einrichtungen (ohne Einr. d. Jugendhilfe)
 U-Abschnitt 4310 Soziale Einrichtungen für Ältere (ohne Pflegeeinr.)

Haushaltsstellen		Haushaltsansatz		Ergebnis der Jahresrechnung	Erläuterungen	Amt
Nr.	Bezeichnung	2023	2022	2021		
1	2	3	4	5	6	7
		EUR	EUR	EUR		
	E i n n a h m e n					
.1100	Eintrittsgelder Seniorenveranstaltungen	5.000	6.000	0,00		006
.1570	Vermischte Einnahmen	100	100	44,00		001
.1710	Zuweisung des Staates	0	0	0,00		002
	Einnahmen	5.100	6.100	44,00		
	A u s g a b e n					
.5730	Betreuung älterer Mitbürger <i>Inkl. interner Verrechnung der Stadthallenbenutzung</i>	15.000	20.000	1.116,22		006
.6400	Steuern, Versicherungen, Abgaben	300	300	0,00		006
.6500	Geschäftsausgaben <i>Erwerb von weiteren Notfalldosen</i>	2.000	100	0,00		001
	Ausgaben	17.300	20.400	1.116,22		
UAB 4310	Zu-/Überschuss	-12.200	-14.300	-1.072,22		

A. Verwaltungshaushalt

Gemeinde 1 Stadt Gunzenhausen
 Einzelplan 4 Soziale Sicherung
 Abschnitt 43 Soziale Einrichtungen (ohne Einr. d. Jugendhilfe)
 U-Abschnitt 4350 Soziale Einrichtungen für Wohnungslose

Haushaltsstellen		Haushaltsansatz		Ergebnis der Jahresrechnung	Erläuterungen	Amt
Nr.	Bezeichnung	2023	2022	2021		
1	2	3	4	5	6	7
		EUR	EUR	EUR		
	E i n n a h m e n					
.1400	Entschädigung für die Wohnräume	7.000	7.000	9.061,25		001
.1570	Vermischte Einnahmen	500	500	675,00		001
	Einnahmen	7.500	7.500	9.736,25		
	A u s g a b e n					
.5000	Unterhalt der Obdachlosenunterkünfte	3.000	3.000	1.885,11		003
	<i>Allgemeiner Unterhalt</i>					
.5400	Steuern, Abgaben, Versicherungen	1.500	1.500	1.206,56		003
.5420	Reinigung der Unterkünfte	1.500	1.500	490,12		003
.5430	Wasser, Gas, Strom	3.000	3.000	1.801,78		003
.5700	Sonstige Verbrauchsmittel	500	500	219,37		001
.6790	Innere Verrechnungen	2.400	3.200	2.313,13		002
	Ausgaben	11.900	12.700	7.916,07		
UAB 4350	Zu-/Überschuss	-4.400	-5.200	1.820,18		
	Einnahmen	12.600	13.600	9.780,25		
	Ausgaben	29.200	33.100	9.032,29		
AB 43	Zu-/Überschuss	-16.600	-19.500	747,96		

A. Verwaltungshaushalt

Gemeinde 1 Stadt Gunzenhausen
 Einzelplan 4 Soziale Sicherung
 Abschnitt 46 Eigene Einrichtungen der Jugendhilfe
 U-Abschnitt 4600 Jugendzentrum

Haushaltsstellen		Haushaltsansatz		Ergebnis der Jahresrechnung	Erläuterungen	Amt
Nr.	Bezeichnung	2023	2022	2021		
		EUR	EUR	EUR		
1	2	3	4	5	6	7
	E i n n a h m e n					
.1100	Eintrittsgelder	100	100	106,00		001
.1300	Verkaufserlöse	500	500	117,00		001
.1400	Mieten	0	0	0,00		003
.1570	Vermischte Einnahmen	300	300	27,50		001
	Einnahmen	900	900	250,50		
	A u s g a b e n					
.5000	Gebäudeunterhalt	4.500	8.000	4.982,06		003
	<i>Fensterbretter erneuern</i> 2.500 EUR					
	<i>Allgemeiner Unterhalt</i> 2.000 EUR					
.5100	Unterhalt der Außenanlagen	1.000	1.000	0,00		003
.5200	Unterhalt und Instandsetzung	2.000	2.000	1.313,96		001
.5300	Mieten	500	500	342,72		IuK
.5400	Steuern, Abgaben, Versicherungen	1.000	1.000	719,27		003
.5420	Reinigungskosten	12.000	10.000	5.749,02		003
	<i>Fremdreinigung des Jugendzentrums</i>					
.5430	Wasser, Gas, Strom	12.500	4.500	3.684,55		003
.5700	Sonstige Verbrauchsmittel	1.000	1.000	202,95		001
.5900	Veranstaltungskosten	3.000	3.000	1.353,74		001
.6300	Vergütungen an Dritte	70.000	70.000	35.248,68		001
	<i>Kostenersatz an das Diakonische Werk gem. Vereinbarung vom 27./28.07.2011 (siehe auch Stadtratsbeschluss Nr. 334 vom 30.06.2011)</i>					
.6400	Steuern, Versicherungen, Schadensfälle	600	600	485,88		002
.6500	Geschäftsausgaben	1.600	1.600	1.846,19		001
.6620	Vermischte Ausgaben	100	100	0,00		001
.6790	Innere Verrechnungen	1.100	1.500	468,74		002
	Ausgaben	110.900	104.800	56.397,76		
	UAB 4600	Zu-/Überschuss	-110.000	-103.900	-56.147,26	

A. Verwaltungshaushalt

Gemeinde 1 Stadt Gunzenhausen
 Einzelplan 4 Soziale Sicherung
 Abschnitt 46 Eigene Einrichtungen der Jugendhilfe
 U-Abschnitt 4601 Kinderspielplätze

Haushaltsstellen		Haushaltsansatz		Ergebnis der Jahresrechnung	Erläuterungen	Amt
Nr.	Bezeichnung	2023	2022	2021		
		EUR	EUR	EUR		
1	2	3	4	5	6	7
	E i n n a h m e n					
.1570	Vermischte Einnahmen	100	100	0,00		003
	Einnahmen	100	100	0,00		
	A u s g a b e n					
.4160	Sonstige Persönliche Ausgaben	100	100	25,56		005
.5100	Unterhalt der Spielplätze	25.000	42.000	42.000,00		003
	<i>Ersatzbeschaffung von Spielgeräten</i>					
.5300	Mieten und Pachten	2.000	2.000	1.907,12		003
.5400	Steuern, Versicherungen, Abgaben	400	400	404,49		003
.5420	Bewirtschaftungskosten	100	100	0,00		003
.6620	Vermischte Ausgaben	100	100	0,00		003
.6790	Innere Verrechnungen	52.500	55.000	46.743,75		002
	Ausgaben	80.200	99.700	91.080,92		
	UAB 4601	-80.100	-99.600	-91.080,92		
	Zu-/Überschuss					

A. Verwaltungshaushalt

Gemeinde 1 Stadt Gunzenhausen
 Einzelplan 4 Soziale Sicherung
 Abschnitt 46 Eigene Einrichtungen der Jugendhilfe
 U-Abschnitt 4602 Einrichtungen der Jugendarbeit

Haushaltsstellen		Haushaltsansatz		Ergebnis der Jahresrechnung	Erläuterungen	Amt
Nr.	Bezeichnung	2023	2022	2021		
		EUR	EUR	EUR		
1	2	3	4	5	6	7
	E i n n a h m e n					
.1100	Eintrittsgelder	800	800	296,00		001
	<i>Eintrittsgelder aus den Veranstaltungen "tanz-klar" u.a. des Jugendpflegers</i>					
.1400	Mieten	2.000	2.300	870,00		001
	<i>Einnahmen aus der Weitervermietung der Band-Proberäume</i>					
.1570	Vermischte Einnahmen	1.000	1.000	104,75		001
	<i>Anzeigen in der Programm-Broschüre</i>					
.1630	Verwaltungskostenbeitr. Gemeindeverbände	0	0	0,00		002
.1640	Erstattungen sonst. öffentl. Bereich	0	0	3.362,49		005
.1680	Verw./Personalkosteners.Hospitalstiftung	0	0	----		002
.1760	Spenden v.sonst.öffentl.Sonderrechnungen	0	0	0,00		002
.1780	Spenden übrige Bereiche	600	600	0,00		002
	Einnahmen	4.400	4.700	4.633,24		
	A u s g a b e n					
.4140	Entgelt der tariflich Beschäftigten	70.200	64.400	52.918,13		005
.4340	Vers.-Kassenbeitr.tarifl.Beschäftigte	5.700	5.200	4.148,08		005
.4440	Sozialversicherung tarifl.Beschäftigte	13.500	12.700	13.259,13		005
.5200	Unterhalt und Instandsetzung	1.000	1.000	717,71		001
.5300	Mieten	4.500	4.500	4.231,32		001
	<i>Miete f. Fax-/Kopiergerät Jugendpfleger und für die Band-Proberäume</i>					
.5700	Sonstige Verbrauchsmittel	200	200	82,72		001
.5900	Veranstaltungskosten	7.000	7.000	1.265,94		001
.6400	Steuern, Versicherungen, Schadensfälle	300	300	0,00		002
.6500	Geschäftsausgaben	7.000	7.000	655,09		001
	<i>U.a. 4.000 EUR für die Broschüre "Jahresprogramm des Stadtjugendpflegers"</i>					
.6540	Reisekosten	200	200	0,00		005
.6610	Beiträge an Verbände und Vereine	100	100	76,69		001
	<i>Mitgliedsbeitrag zum Dt. Kinderhilfswerk</i>					
.7000	Zuschüsse an Jugendorganisationen u.dgl.	4.500	4.500	1.680,00		001
	<i>U.a. auch Förderung von Ferienbetreuungsmaßnahmen</i>					
.7010	Zuschüsse für mobile Jugendarbeit	48.000	48.000	45.592,37		001
	<i>Kostenanteil der Stadt Gunzenhausen am Projekt "Streetwork Altmühlsee" des Diakonischen Werkes (unbefristet verlängert mit Beschluss des Haupt- und Finanzausschusses Nr. 248 vom 19.06.2012)</i>					
	Ausgaben	162.200	155.100	124.627,18		
	UAB 4602	Zu-/Überschuss	-157.800	-150.400	-119.993,94	

A. Verwaltungshaushalt

Gemeinde 1 Stadt Gunzenhausen
 Einzelplan 4 Soziale Sicherung
 Abschnitt 46 Eigene Einrichtungen der Jugendhilfe
 U-Abschnitt 4603 Jugendherberge Spitalstraße 3

Haushaltsstellen		Haushaltsansatz		Ergebnis der Jahresrechnung	Erläuterungen	Amt
Nr.	Bezeichnung	2023	2022	2021		
1	2	3	4	5	6	7
		EUR	EUR	EUR		
	E i n n a h m e n					
.1410	Pachteinnahmen einschl.Nebenkosten <i>Umsatzpacht zzgl. Erstattung von Betriebskosten (Abschläge 2022 und Nachzahlung aus Abrechnung 2021)</i>	30.000	30.000	27.015,75		003
.1570	Vermischte Einnahmen	100	200	0,00		003
	Einnahmen	30.100	30.200	27.015,75		
	A u s g a b e n					
.5000	Gebäudeunterhalt <i>Anstrich Fassade Altbau 10.000 EUR Lüftung Müllraum 3.000 EUR Allgemeiner Unterhalt 12.000 EUR</i>	25.000	62.500	26.937,72		003
.5200	Unterhalt und Instandsetzung	1.000	1.000	1.291,32		003
.5400	Steuern, Abgaben, Versicherungen	8.000	8.000	5.050,47		003
.5430	Wasser, Gas, Strom <i>Energiekosten werden seit 2019 direkt vom neuen Pächter bezahlt</i>	0	0	6.643,20		003
.5700	Sonstige Verbrauchsmittel	100	100	88,31		003
.6300	Vergütungen an Dritte <i>Die Kostenbeteiligung an den Marketingaktivitäten des Landesverbandes werden seit 2019 direkt vom Pächter bezahlt</i>	0	0	0,00		001
.6400	Steuern, Versicherungen, Schadensfälle	100	100	42,27		002
.6500	Geschäftsausgaben <i>Kosten für Internet-Anschluss</i>	300	500	2.766,83		IuK
.6790	Innere Verrechnungen	6.800	8.600	10.063,42		002
	Ausgaben	41.300	80.800	52.883,54		
	UAB 4603 Zu-/Überschuss	-11.200	-50.600	-25.867,79		

A. Verwaltungshaushalt

Gemeinde **1 Stadt Gunzenhausen**
 Einzelplan **4 Soziale Sicherung**
 Abschnitt **46 Eigene Einrichtungen der Jugendhilfe**
 U-Abschnitt **4640 Tageseinrichtungen für Kinder**

Haushaltsstellen		Haushaltsansatz		Ergebnis der Jahresrechnung	Erläuterungen	Amt
Nr.	Bezeichnung	2023	2022	2021		
1	2	3	4	5	6	7
		EUR	EUR	EUR		
	E i n n a h m e n					
.1570	Erstattung von Betriebskosten	1.000	500	1.807,26		003
.1710	Zuweisung Land	4.245.000	3.865.000	3.704.098,60		002
	<i>Zuweisung f.d. staatl. Förderanteil zzgl. rd. 165.000 EUR Betriebskostenförderung d. Bundes für die Kleinkinderbetreuung</i>					
	Einnahmen	4.246.000	3.865.500	3.705.905,86		
	A u s g a b e n					
.5000	Gebäudeunterhalt KiG Cronheim	83.000	0	1.886,25		003
	<i>Umbauarbeiten Nutzungsänderung OG (2. Rettungsweg) 80.000 EUR Brenner an Heizung austauschen 3.000 EUR</i>					
.5100	Unterhalt Außenanlagen KiG Cronheim	1.000	3.000	24,89		003
.5200	Unterhalt und Instandsetzung	1.000	0	0,00		003
.5300	Mieten und Pachten	24.000	24.000	22.551,60		003
	<i>Anmietung von Räumen für die Großtagespflege in der Nbg.-Str. (mtl. Miete einschl. Nebenkosten)</i>					
.5400	Steuern, Abgaben, Versicherungen	1.500	1.000	1.385,88		003
.5430	Wasser, Gas, Strom	2.500	1.500	0,00		003
	<i>Stromkosten der Großtagespflege in der Nbg.-Str.</i>					
.7001	Zuschüsse an Kindertagesstätten (BayKiBiG - Kommunalanteil)	2.860.000	2.560.000	2.375.959,39		001
	<i>Nachzahlungen für 2022 und Abschläge für 2023; einschl. Qualitätsbonus-Plus</i>					
.7002	Zuschüsse an Kindertagesstätten (BayKiBiG - Staatlicher Anteil)	4.080.000	3.610.000	3.507.464,82		001
	<i>Nachzahlungen für 2022 und Abschläge für 2023; einschl. Zuschuss für Beitragsfreiheit, Qualitätsbonus, Qualitätsbonus-Plus und Leitungsbonus</i>					
.7003	Freiwillige Zuschüsse an Kindertagesstätten	240.000	240.000	194.306,44		001
	<i>Zusätzlicher freiwilliger Zuschuss der Stadt (5 v.H. des kommunalen Pflichtzuschusses) gem. Beschluss d. Ausschusses für Bildung und Soziales Nr. 14 vom 14.04.2015, zusätzl. Sprachförderung gem. Beschluss d. Ausschusses für Bildung und Soziales Nr. 7 v. 16.10.2014, freiwilliger Zuschuss für die Großtagespflege gem. Beschluss des Ausschusses für Bildung und Soziales Nr. 36 vom 21.04.2016 sowie sonstige freiwillige Zuschüsse</i>					

A. Verwaltungshaushalt

Gemeinde 1 Stadt Gunzenhausen
 Einzelplan 4 Soziale Sicherung
 Abschnitt 46 Eigene Einrichtungen der Jugendhilfe
 U-Abschnitt 4640 Tageseinrichtungen für Kinder

Haushaltsstellen		Haushaltsansatz		Ergebnis der Jahresrechnung	Erläuterungen	Amt
Nr.	Bezeichnung	2023	2022			
		EUR	EUR	EUR		
1	2	3	4	5	6	7
.7041	Zuschüsse für Tagespflege (BayKiBiG) (Kommunalanteil)	14.000	17.000	15.484,40		001
	Ausgaben	7.307.000	6.456.500	6.119.063,67		
UAB 4640	Zu-/Überschuss	-3.061.000	-2.591.000	-2.413.157,81		
	Einnahmen	4.281.500	3.901.400	3.737.805,35		
	Ausgaben	7.701.600	6.896.900	6.444.053,07		
AB 46	Zu-/Überschuss	-3.420.100	-2.995.500	-2.706.247,72		

Die Ausgaben dieses Unterabschnitts sind gegenseitig deckungsfähig (§ 18 Abs. 2 KommHV-Kameralistik)

A. Verwaltungshaushalt

Gemeinde 1 Stadt Gunzenhausen
 Einzelplan 4 Soziale Sicherung
 Abschnitt 47 Förderung anderer Träger der Wohlfahrtspflege
 U-Abschnitt 4700 Förderung der Wohlfahrtspflege

Haushaltsstellen		Haushaltsansatz		Ergebnis der Jahresrechnung	Erläuterungen	Amt
Nr.	Bezeichnung	2023	2022	2021		
1	2	3	4	5	6	7
		EUR	EUR	EUR		
	E i n n a h m e n					
	A u s g a b e n					
	Einnahmen	0	0	0,00		
.6610	Beiträge an Karitative Vereine	100	100	16,00		001
	<i>Mitgliedsbeitrag zur Lebenshilfe Gunzenhausen e.V.</i>					
.7000	Zuschüsse an Karitative Verb. u. Vereine	500	500	160,00		001
	Ausgaben	600	600	176,00		
	UAB 4700 Zu-/Überschuss	-600	-600	-176,00		
	Einnahmen	0	0	0,00		
	Ausgaben	600	600	176,00		
	AB 47 Zu-/Überschuss	-600	-600	-176,00		

A. Verwaltungshaushalt

Gemeinde 1 Stadt Gunzenhausen
 Einzelplan 4 Soziale Sicherung
 Abschnitt 49 Sonstige soziale Angelegenheiten
 U-Abschnitt 4980 Sonstige soziale Angelegenheiten -örtl.Träger-

Haushaltsstellen		Haushaltsansatz		Ergebnis der Jahresrechnung	Erläuterungen	Amt
Nr.	Bezeichnung	2023	2022	2021		
1	2	3	4	5	6	7
		EUR	EUR	EUR		
	E i n n a h m e n					
.1570	Vermischte Einnahmen	100	100	0,00		001
.1710	Zuweisung Land	0	0	0,00		002
.1760	Spenden v.sonst.öffentl.Sonderrechnungen	1.000	1.000	1.000,00		002
.1780	Spenden übrige Bereiche	500	500	1.050,00		002
	Einnahmen	1.600	1.600	2.050,00		
	A u s g a b e n					
.5200	Unterhalt und Instandsetzung	200	200	23,80		001
.5700	Sonstige Verbrauchsmittel	200	200	0,00		001
	<i>Werbung für die ehrenamtliche Nachbarschaftshilfe</i>					
.6400	Steuern, Versicherungen, Schadensfälle	900	900	98,50		002
	<i>Versicherung für die ehrenamtliche Nachbarschaftshilfe</i>					
.6500	Geschäftsausgaben	800	700	629,56		001
	<i>Lfd. Geschäftsausgaben für die ehrenamtliche Nachbarschaftshilfe</i>					
.6610	Mitgliedsbeiträge an Verbände u.Vereine	100	100	134,26		001
	<i>Mitgliedsbeiträge an den Weißen Ring e.V. und an den Bayer. Landesverband für Gefangenenfürsorge</i>					
.7000	Unterstützung für wohltätige Zwecke	10.000	9.000	1.968,84		001
	Ausgaben	12.200	11.100	2.854,96		
UAB 4980	Zu-/Überschuss	-10.600	-9.500	-804,96		
	Einnahmen	1.600	1.600	2.050,00		
	Ausgaben	12.200	11.100	2.854,96		
AB 49	Zu-/Überschuss	-10.600	-9.500	-804,96		
	Einnahmen	4.362.100	3.982.400	3.894.326,56		
	Ausgaben	7.921.500	7.118.500	6.644.384,87		
EP 4	Zu-/Überschuss	-3.559.400	-3.136.100	-2.750.058,31		

A. Verwaltungshaushalt

Gemeinde 1 Stadt Gunzenhausen
 Einzelplan 5 Gesundheit, Sport, Erholung
 Abschnitt 55 Förderung des Sports
 U-Abschnitt 5500 Förderung des Sports

Haushaltsstellen		Haushaltsansatz		Ergebnis der Jahresrechnung	Erläuterungen	Amt
Nr.	Bezeichnung	2023	2022	2021		
		EUR	EUR	EUR		
1	2	3	4	5	6	7
	E i n n a h m e n					
.1780	Spenden übrige Bereiche	0	0	0,00		002
	Einnahmen	0	0	0,00		
	A u s g a b e n					
.5730	Sportlererholung	7.000	7.000	0,00		001
.5750	Ehreng., Glückw.u.sonstige Sachausgaben	5.500	5.500	38,65		001
	<i>2023 findet voraussichtlich wieder ein "Charity-Run" statt</i>					
.7000	Beihilfen und Zuschüsse an Vereine	210.000	212.000	120.972,24		001
	<i>Bar-/Übungsleiterzuschüsse 54.000 EUR</i>					
	<i>Zusch.f.Turnhallenbenutzung 137.000 EUR</i>					
	<i>Bereitst.städt.Grundstücke 12.000 EUR</i>					
	<i>Sportl.Leistungen/Sonstiges 7.000 EUR</i>					
.7180	Zuschuss an Verbände und Vereine	100	0	0,00		001
	Ausgaben	222.600	224.500	121.010,89		
	UAB 5500	Zu-/Überschuss	-222.600	-224.500	-121.010,89	
	Einnahmen	0	0	0,00		
	Ausgaben	222.600	224.500	121.010,89		
	AB 55	Zu-/Überschuss	-222.600	-224.500	-121.010,89	

A. Verwaltungshaushalt

Gemeinde 1 Stadt Gunzenhausen
 Einzelplan 5 Gesundheit, Sport, Erholung
 Abschnitt 58 Park-und Gartenanlagen
 U-Abschnitt 5800 Park-und Gartenanlagen

Haushaltsstellen		Haushaltsansatz		Ergebnis der Jahresrechnung	Erläuterungen	Amt
Nr.	Bezeichnung	2023	2022	2021		
		EUR	EUR	EUR		
1	2	3	4	5	6	7
	E i n n a h m e n					
.1570	Vermischte Einnahmen	200	200	566,25		003
.1580	Personalkostenersatz f. Baumaßnahmen	0	0	0,00		002
.1680	Verw./Personalkosteners.Hospitalstiftung	0	0	133,76		002
.1690	Innere Verrechnungen	43.800	24.500	122.164,68		002
.1780	Spenden übrige Bereiche	0	0	0,00		002
	Einnahmen	44.000	24.700	122.864,69		
	A u s g a b e n					
.4140	Entgelt der tariflich Beschäftigten	115.200	136.600	90.254,80		005
.4340	Vers.-Kassenbeitr.tarifl.Beschäftigte	9.200	10.700	7.046,72		005
.4440	Sozialversicherung tarifl.Beschäftigte	24.300	28.300	18.891,49		005
.4500	Beihilfen, Unterstützungen	100	100	25,80		005
.5100	Unterhalt der Anlagen	5.000	7.000	8.263,85		003
.5200	Unterhalt u.Instandsetzung (u.a.Ruheb.)	3.000	3.000	1.151,63		003
.5400	Steuern, Abgaben, Versicherungen	7.500	7.500	9.762,37		003
.5430	Wasser, Gas, Strom	1.000	800	751,42		003
.5500	Fahrz., Unterh., Vers., Kraftstoffe	6.000	5.500	10.189,51		003
.5600	Dienst- und Schutzkleidung	300	500	200,00		003
.5710	Verbrauchsmaterial	500	500	384,76		003
.6300	Vergütungen an Dritte	130.000	125.000	81.382,11		003
	<i>Unterhalt und Pflege der Grünanlagen durch beauftragte Unternehmen bzw. Vereine und Organisationen, Baumpflege</i>					
.6400	Steuern, Versicherungen, Schadensfälle	1.600	1.600	1.392,28		002
.6620	Vermischte Ausgaben	100	100	0,00		003
.6790	Innere Verrechnungen	224.000	147.300	411.113,25		002
	Ausgaben	527.800	474.500	640.809,99		
	UAB 5800	Zu-/Überschuss	-483.800	-449.800	-517.945,30	
	Einnahmen	44.000	24.700	122.864,69		
	Ausgaben	527.800	474.500	640.809,99		
	AB 58	Zu-/Überschuss	-483.800	-449.800	-517.945,30	

A. Verwaltungshaushalt

Gemeinde 1 Stadt Gunzenhausen
 Einzelplan 5 Gesundheit, Sport, Erholung
 Abschnitt 59 Sonstige Erholungseinrichtungen
 U-Abschnitt 5900 Sonstige Erholungseinrichtungen

Haushaltsstellen		Haushaltsansatz		Ergebnis der Jahresrechnung	Erläuterungen	Amt
Nr.	Bezeichnung	2023	2022	2021		
1	2	3	4	5	6	7
		EUR	EUR	EUR		
	E i n n a h m e n					
.1550	Umsatzsteuer	137.900	124.900	183.969,73		002
	<i>Umsatzsteuerpflicht in Sachen</i>					
	<i>Personalgestellung an den ZVA</i>					
.1570	Vermischte Einnahmen	100	100	0,00		003
.1630	Ersatz f. Geschäftsführung ZV Altmühlsee	792.500	730.900	1.029.090,15		002
.1640	Erstattung sonst. öffentl. Bereich	0	0	377,32		005
.2610	Erstattungszinsen	0	0	----		002
	Einnahmen	930.500	855.900	1.213.437,20		
	A u s g a b e n					
.4100	Beamtenbezüge	117.800	114.100	81.705,74		005
.4140	Entgelt der tariflich Beschäftigten	475.700	420.200	362.285,97		005
.4300	Versorgungskassenbeiträge Beamte	78.800	65.600	56.823,05		005
.4340	Vers.-Kassenbeitr.tarifl.Beschäftigte	33.900	30.300	28.307,64		005
.4440	Sozialversicherung tarifl.Beschäftigte	98.700	87.000	74.735,59		005
.4500	Beihilfen, Unterstützungen	7.800	8.400	8.430,36		005
.5100	Unterhalt d.Anlagen einschl.Spazierwege	3.000	3.000	2.374,28		003
.5200	Unterhalt u.Instandsetzung (u.a.Ruheb.)	2.000	3.000	1.017,74		003
.5710	Sonstige Verbrauchsmittel	300	500	65,14		003
.6400	Umsatzsteuer	0	0	42,27		002
.6401	Umsatzsteuer-Zahllast	137.900	124.900	282.935,52		002
.6620	Vermischte Ausgaben	100	100	0,00		003
.7130	Umlagen an den ZV Altmühlsee	48.000	82.000	95.864,33		002
	<i>Voraussichtliche Umlage von rd. 48.000 EUR</i>					
.7131	Umlagen an den ZV Brombachsee	1.300	1.100	1.062,00		002
.7180	Zuschuss an Verbände und Vereine	100	100	0,00		001
.8410	Nachzahlungszinsen	0	0	6.874,78		002
	Ausgaben	1.005.400	940.300	1.002.524,41		
	UAB 5900	Zu-/Überschuss	-74.900	-84.400	210.912,79	
	Einnahmen	930.500	855.900	1.213.437,20		
	Ausgaben	1.005.400	940.300	1.002.524,41		
	AB 59	Zu-/Überschuss	-74.900	-84.400	210.912,79	
	Einnahmen	974.500	880.600	1.336.301,89		
	Ausgaben	1.755.800	1.639.300	1.764.345,29		
	EP 5	Zu-/Überschuss	-781.300	-758.700	-428.043,40	

A. Verwaltungshaushalt

Gemeinde 1 Stadt Gunzenhausen
 Einzelplan 6 Bau- und Wohnungswesen, Verkehr
 Abschnitt 60 Bauverwaltung
 U-Abschnitt 6000 Allgemeine Bauverwaltung

Haushaltsstellen		Haushaltsansatz		Ergebnis der Jahresrechnung	Erläuterungen	Amt
Nr.	Bezeichnung	2023	2022	2021		
		EUR	EUR	EUR		
1	2	3	4	5	6	7
	E i n n a h m e n					
.1000	Verwaltungsgebühren	4.000	6.000	6.541,89		003
.1570	Vermischte Einnahmen	100	200	0,90		003
.1640	Erstattungen sonst. öffentl. Bereich	0	0	0,00		005
.1680	Verw./Personalkosteners.Hospitalstiftung	14.900	14.300	12.012,75		002
.1690	Innere Verrechnungen	6.000	5.600	5.487,00		002
	Einnahmen	25.000	26.100	24.042,54		
	A u s g a b e n					
.4100	Beamtenbezüge	0	0	18.778,77		005
.4140	Entgelt der tariflich Beschäftigten	194.000	180.800	128.378,64		005
.4300	Versorgungskassenbeiträge Beamte	26.300	26.200	39.038,38		005
.4340	Vers.-Kassenbeitr.tarifl.Beschäftigte	15.700	14.500	10.026,90		005
.4440	Sozialversicherung tarifl.Beschäftigte	40.300	37.700	26.966,95		005
.4500	Beihilfen, Unterstützungen	16.000	18.000	20.404,32		005
.5200	Unterhalt und Instandsetzung	5.800	16.500	0,00		003
.5201	Unterhalt und Instandsetzung - Software <i>Softwarepflege für Spezialsoftware der Bauverwaltung</i>	3.000	3.000	1.407,18		IuK
.5300	Mieten	0	1.500	1.270,92		IuK
.6300	Leistungen durch Dritte <i>Nachdigitalisierung von Unterlagen für die Hausakten des Bauamtes</i>	4.000	4.000	3.563,92		003
.6500	Bürobedarf	100	200	0,00		003
.6510	Amtsblätter, Bücher usw.	400	400	435,04		003
.6540	Reisekosten	400	400	90,83		005
.6620	Vermischte Ausgaben	100	100	0,00		003
.8410	Erstattung von Zinsen	0	0	13,76		003
	Ausgaben	306.100	303.300	250.375,61		
	UAB 6000	Zu-/Überschuss	-281.100	-277.200	-226.333,07	

A. Verwaltungshaushalt

Gemeinde **1 Stadt Gunzenhausen**
 Einzelplan **6 Bau- und Wohnungswesen, Verkehr**
 Abschnitt **60 Bauverwaltung**
 U-Abschnitt **6010 Stadtbauamt**

Haushaltsstellen		Haushaltsansatz		Ergebnis der Jahresrechnung	Erläuterungen	Amt
Nr.	Bezeichnung	2023	2022	2021		
1	2	3	4	5	6	7
		EUR	EUR	EUR		
	E i n n a h m e n					
.1300	Einn.a.d.Ausgabe v.Ausschreibungsunterl.	200	200	0,00		003
.1550	Umsatzsteuer	4.400	3.600	6.834,39		002
	<i>Umsatzsteuerpflicht in Sachen</i>					
	<i>Personalgestellung an das BVSH</i>					
.1570	Vermischte Einnahmen	100	100	0,00		003
.1630	Pers.u.sächl.Verw.kosteners.v.Zweckverb.	0	0	7.456,99		002
.1640	Erstattungen sonst. öffentl. Bereich	0	0	0,00		005
.1680	Verw./Personalkosteners.Hospitalstiftung	41.300	33.900	43.123,70		002
.1690	Innere Verrechnungen	91.200	98.500	108.667,20		002
.2610	Erstattungszinsen	0	0	----		002
	Einnahmen	137.200	136.300	166.082,28		
	A u s g a b e n					
.4140	Entgelt der tariflich Beschäftigten	517.100	414.300	410.124,72		005
.4300	Versorgungskassenbeiträge Beamte	25.200	21.000	23.065,32		005
.4340	Vers.-Kassenbeitr.tarifl.Beschäftigte	41.900	33.700	33.199,46		005
.4440	Sozialversicherung tarifl.Beschäftigte	97.400	85.900	84.174,07		005
.4500	Beihilfen, Unterstützungen	6.900	7.700	8.485,90		005
.5200	Unterhalt und Instandsetzung	600	300	638,06		003
.5201	Unterhalt und Instandsetzung - Software	5.500	5.500	1.285,20		IuK
	<i>Softwarepflege der Spezialsoftware des Stadtbauamtes</i>					
.5300	Mieten	2.000	1.500	1.045,44		IuK
	<i>Miete für Kopiergerät</i>					
.5600	Dienst- und Schutzkleidung	500	500	0,00		003
.6400	Umsatzsteuer	0	0	0,00		002
.6401	Umsatzsteuer - Zahllast	4.400	3.600	6.779,56		002
.6410	Versicherungen f. Zwecke des Bauamtes	500	500	881,31		002
.6500	Bürobedarf	1.200	1.300	1.453,45		003
.6510	Amtsblätter, Bücher usw.	900	900	1.343,12		003
.6540	Reisek.einschl.Entsch.f.Ben.d.priv.PKW's	4.000	4.000	2.661,84		005
.6620	Vermischte Ausgaben	100	100	0,00		003
.8410	Nachzahlungszinsen	0	0	320,58		002
	Ausgaben	708.200	580.800	575.458,03		
UAB 6010	Zu-/Überschuss	-571.000	-444.500	-409.375,75		
	Einnahmen	162.200	162.400	190.124,82		
	Ausgaben	1.014.300	884.100	825.833,64		
AB 60	Zu-/Überschuss	-852.100	-721.700	-635.708,82		

A. Verwaltungshaushalt

Gemeinde 1 Stadt Gunzenhausen
 Einzelplan 6 Bau- und Wohnungswesen, Verkehr
 Abschnitt 61 Städteb.Plang.,-Förd.,Verm.,Bauordnung
 U-Abschnitt 6100 Städteb.Plang.,-Förd.,Verm.,Bauordnung

Haushaltsstellen		Haushaltsansatz		Ergebnis der Jahresrechnung	Erläuterungen	Amt
Nr.	Bezeichnung	2023	2022	2021		
		EUR	EUR	EUR		
1	2	3	4	5	6	7
	E i n n a h m e n					
.1570	Vermischte Einnahmen	10.000	10.000	14.934,42		003
	<i>Kostenersatz für vorhabensbezogene Bebauungspläne</i>					
.1620	Kostenersatz von Gemeinden	8.500	9.500	9.673,57		002
	<i>Kostenersatz beteiligter Nachbargemeinden für die Umsetzungsbegleitung der ILE-Region "Fränk. Seenland-Hahnenkamm"</i>					
.1710	Zuweisungen vom Land	40.200	40.200	44.748,14		003
	<i>Zuweisung für die Umsetzungsbegleitung der ILE-Region "Fränk. Seenland-Hahnenkamm"</i>					
	Einnahmen	58.700	59.700	69.356,13		
	A u s g a b e n					
.6500	Geschäftsausgaben	133.000	175.000	200.000,00		003
	<i>Kosten für Bauleitplanung</i>					
	<i>Zusätzlich zum Ansatz stehen Haushaltsausgabereste von rd. 140.000 EUR zur Verfügung</i>					
.6501	Umsetzungsbegleitung ILE-Prozess	58.000	58.000	64.742,00		003
	<i>Honorar für die Umsetzungsbeleitung der ILE-Region "Fränk. Seenland-Hahnenkamm" durch ein externes Büro</i>					
.6620	Vermischte Ausgaben	100	100	483,00		003
	Ausgaben	191.100	233.100	265.225,00		
	UAB 6100	Zu-/Überschuss	-132.400	-173.400	-195.868,87	
	Einnahmen	58.700	59.700	69.356,13		
	Ausgaben	191.100	233.100	265.225,00		
	AB 61	Zu-/Überschuss	-132.400	-173.400	-195.868,87	
	Einnahmen	58.700	59.700	69.356,13		
	Ausgaben	191.100	233.100	265.225,00		
	EP 6	Zu-/Überschuss	-132.400	-173.400	-195.868,87	

A. Verwaltungshaushalt

Gemeinde 1 Stadt Gunzenhausen
 Einzelplan 6 Bau- und Wohnungswesen, Verkehr
 Abschnitt 62 Wohnungsbauförderung u. Wohnungsfürs.
 U-Abschnitt 6200 Wohnungsbauförderung u. Wohnungsfürs.

Haushaltsstellen		Haushaltsansatz		Ergebnis der Jahresrechnung	Erläuterungen	Amt
Nr.	Bezeichnung	2023	2022			
		EUR	EUR	EUR		
1	2	3	4	5	6	7
	E i n n a h m e n					
.2070	Zinsen a. Baukrediten - private Untern.	500	500	462,78		002
	Einnahmen	500	500	462,78		
	A u s g a b e n					
	Ausgaben	0	0	0,00		
UAB 6200	Zu-/Überschuss	500	500	462,78		
	Einnahmen	500	500	462,78		
	Ausgaben	0	0	0,00		
AB 62	Zu-/Überschuss	500	500	462,78		

A. Verwaltungshaushalt

Gemeinde **1 Stadt Gunzenhausen**
 Einzelplan **6 Bau- und Wohnungswesen, Verkehr**
 Abschnitt **63 Straßen, Wege, Brücken**
 U-Abschnitt **6300 Gemeindestraßen**

Haushaltsstellen		Haushaltsansatz		Ergebnis der Jahresrechnung	Erläuterungen	Amt
Nr.	Bezeichnung	2023	2022	2021		
		EUR	EUR	EUR		
1	2	3	4	5	6	7
	E i n n a h m e n					
.1100	Sondernutzungsgebühren	20.000	20.000	16.638,21		001
.1410	Mieten, Pachten, Obstertrag u.a.	1.500	1.000	1.503,00		003
.1570	Vermischte Einnahmen	2.000	2.000	1.429,01		003
.1571	Ersatz f. beschädigte Verkehrseinrichtg.	2.000	2.000	2.212,18		003
.1630	Pers.u.sächl.Verw.Kosteners.v.Zweckverb.	0	0	440,88		002
.1680	Verw./Personalkosteners.Hospitalstiftung	0	0	0,00		002
.1690	Innere Verrechnungen	5.700	6.200	6.184,41		002
.1710	Unterhaltungszuweisungen n. Art 13b FAG	290.600	290.600	290.600,00		002
	<i>165 km Gemeindestraßen x rd. 1.760 EUR</i>					
.2610	Stundungszinsen	100	100	0,00		002
	Einnahmen	321.900	321.900	319.007,69		
	A u s g a b e n					
.5100	Unterhalt der Straßen, Wege, Brücken	400.000	280.000	237.425,94		003
	<i>Oberflächenbehandlung 50.000 EUR</i>					
	<i>Dünnschichtbeläge 70.000 EUR</i>					
	<i>Rinnen-/Rissesanierungen 25.000 EUR</i>					
	<i>Markierungsarbeiten 35.000 EUR</i>					
	<i>San. "Brücke der Freundschaft" 100.000 EUR</i>					
	<i>San. "Brücke Oettinger Straße" 15.000 EUR</i>					
	<i>San. Brücken (Ergebnis Bauwerksprüfung) 30.000 EUR</i>					
	<i>Allgemeiner Unterhalt 75.000 EUR</i>					
.5101	Unterhalt von Verkehrseinrichtungen	60.000	50.000	80.368,54		003
	<i>Wartung/Unterhalt der Ampelanlagen und</i>					
	<i>Ern. von Verkehrseinrichtungen</i>					
.5200	Unterhalt und Instandsetzung	1.000	1.000	263,05		003
.5400	Straßenentwässerungsanteil	250.300	320.200	314.132,63		002
	<i>Straßenentwässerungsanteil an den UA 7000</i>					
	<i>-Abwasserbeseitigung-</i>					
.5500	Fahrzeuge: Unterhalt, Vers., Kraftstoff	7.000	7.000	16.482,26		003
.5700	Wasser- und Stromverbrauch	5.000	4.500	5.428,35		003
.5710	Betriebs- und Verbrauchsmittel	1.000	1.000	213,74		003
.6300	Vergütungen an Dritte	70.000	60.000	42.572,43		003
	<i>Pflege der Kreisverkehrsanzpflanzungen und</i>					
	<i>des Straßenbegleitgrüns, Leerung und</i>					
	<i>Reinigung der Straßensinkkästen</i>					
	<i>(rd. 40.000 EUR), sowie Fortführung</i>					
	<i>Erfassung Baumbestand f. Baumkataster (rd.</i>					
	<i>30.000 EUR)</i>					
.6310	Pflege Straßenbestandsverzeichnis	0	55.000	18.798,00		003
	<i>Aufbau eines digitalen Straßenbestands-</i>					
	<i>verzeichnisses (Restkosten)</i>					
	<i>Es stehen Haushaltsausgabereste i.H.v.</i>					
	<i>55.000 EUR zur Verfügung</i>					
.6320	Straßenzustandserfassung	0	0	0,00		003

A. Verwaltungshaushalt

Gemeinde 1 Stadt Gunzenhausen
 Einzelplan 6 Bau- und Wohnungswesen, Verkehr
 Abschnitt 63 Straßen, Wege, Brücken
 U-Abschnitt 6300 Gemeindestraßen

Haushaltsstellen		Haushaltsansatz		Ergebnis der Jahresrechnung	Erläuterungen	Amt
Nr.	Bezeichnung	2023	2022	2021		
		EUR	EUR	EUR		
1	2	3	4	5	6	7
.6400	Steuern, Versicherungen, Schadensfälle	500	500	2.768,78		002
.6620	Vermischte Ausgaben	100	100	0,00		003
.6790	Innere Verrechnungen	319.000	307.200	330.078,17		002
	Ausgaben	1.113.900	1.086.500	1.048.531,89		
	UAB 6300	Zu-/Überschuss	-792.000	-764.600	-729.524,20	
		Einnahmen	321.900	321.900	319.007,69	
		Ausgaben	1.113.900	1.086.500	1.048.531,89	
	AB 63	Zu-/Überschuss	-792.000	-764.600	-729.524,20	

A. Verwaltungshaushalt

Gemeinde 1 Stadt Gunzenhausen
 Einzelplan 6 Bau- und Wohnungswesen, Verkehr
 Abschnitt 67 Straßenbeleuchtung und -reinigung
 U-Abschnitt 6700 Straßenbeleuchtung

Haushaltsstellen		Haushaltsansatz		Ergebnis der Jahresrechnung	Erläuterungen	Amt
Nr.	Bezeichnung	2023	2022	2021		
1	2	3	4	5	6	7
		EUR	EUR	EUR		
	E i n n a h m e n					
.1570	Vermischte Einnahmen	4.000	4.000	712,04		003
	Einnahmen	4.000	4.000	712,04		
	A u s g a b e n					
.5110	Unterhalt der Anlagen	60.000	65.000	68.319,96		003
.5700	Stromkosten	150.000	180.000	152.925,97		003
.5701	Glühlampen, Leuchtstoffröhren usw.	2.000	2.000	1.142,23		003
.6620	Vermischte Ausgaben	100	100	0,00		003
	Ausgaben	212.100	247.100	222.388,16		
	UAB 6700	Zu-/Überschuss	-208.100	-243.100	-221.676,12	

A. Verwaltungshaushalt

Gemeinde **1 Stadt Gunzenhausen**
 Einzelplan **6 Bau- und Wohnungswesen, Verkehr**
 Abschnitt **67 Straßenbeleuchtung und -reinigung**
 U-Abschnitt **6750 Straßenreinigung**

Haushaltsstellen		Haushaltsansatz		Ergebnis der Jahresrechnung	Erläuterungen	Amt
Nr.	Bezeichnung	2023	2022	2021		
		EUR	EUR	EUR		
1	2	3	4	5	6	7
	E i n n a h m e n					
.1100	Benutzungsgebühren <i>Gebührensatz: 1,15 EUR pro Meter Straßenfrontlänge</i>	177.000	189.500	177.051,86		002
.1570	Vermischte Einnahmen	100	100	716,98		003
.2070	Zinsen von privaten Unternehmen	0	0	0,00		002
.2830	Zuführung vom Vermögenshaushalt <i>Zuführung aus der Sonderrücklage zum Ausgleich von Gebührenschwankungen</i>	0	0	0,00		002
	Einnahmen	177.100	189.600	177.768,84		
	A u s g a b e n					
.5200	Unterhalt und Instandsetzung	1.100	1.000	0,00		003
.5300	Mieten und Pachten	0	0	0,00		003
.5500	Fahrzeuge, Unterhalt und Betriebsstoffe <i>Seit 2019 höherer Ansatz wegen neuer Kleinkehrmaschine</i>	16.000	10.000	13.314,98		003
.5710	Sonstige Verbrauchsmittel	2.000	800	0,00		003
.6300	Vergütungen an Dritte - Straßenreinigung <i>Preisanpassung des Dienstleisters sowie Berücksichtigung neuer Baugebiete</i>	120.000	96.000	100.226,36		003
.6620	Vermischte Ausgaben	100	100	0,00		003
.6790	Innere Verrechnungen	36.500	60.500	36.048,00		002
.6800	Abschreibungen auf AHK	20.500	20.500	20.528,16		002
.6850	Verzinsung des Anlagekapitals	500	700	914,21		002
.8630	Zuführung zum Vermögenshaushalt <i>Zuführung an die Sonderrücklage zum Ausgleich von Gebührenschwankungen</i>	0	0	23.768,60		002
	Ausgaben	196.700	189.600	194.800,31		
	UAB 6750 Zu-/Überschuss	-19.600	0	-17.031,47		

A. Verwaltungshaushalt

Gemeinde 1 Stadt Gunzenhausen
 Einzelplan 6 Bau- und Wohnungswesen, Verkehr
 Abschnitt 67 Straßenbeleuchtung und -reinigung
 U-Abschnitt 6751 Winterdienst

Haushaltsstellen		Haushaltsansatz		Ergebnis der Jahresrechnung	Erläuterungen	Amt
Nr.	Bezeichnung	2023	2022	2021		
		EUR	EUR	EUR		
1	2	3	4	5	6	7
	E i n n a h m e n					
.1570	Vermischte Einnahmen	1.000	1.000	277,04		003
	<i>U.a. Salzweitergabe an Dritte</i>					
	Einnahmen	1.000	1.000	277,04		
	A u s g a b e n					
.5200	Unterhalt und Instandsetzung	1.000	1.000	1.972,81		003
.5300	Mieten und Pachten	0	0	0,00		003
.5500	Fahrzeuge, Unterhalt und Betriebsstoffe	2.000	1.000	4.095,06		003
.5710	Streugut u. sonst. Verbrauchsmittel	50.000	60.000	43.831,23		003
.6310	Vergütungen an Dritte	65.000	65.000	28.340,37		003
.6620	Vermischte Ausgaben	100	100	0,00		003
.6790	Innere Verrechnungen	128.000	114.300	160.877,17		002
	Ausgaben	246.100	241.400	239.116,64		
UAB 6751	Zu-/Überschuss	-245.100	-240.400	-238.839,60		
	Einnahmen	182.100	194.600	178.757,92		
	Ausgaben	654.900	678.100	656.305,11		
AB 67	Zu-/Überschuss	-472.800	-483.500	-477.547,19		

A. Verwaltungshaushalt

Gemeinde 1 Stadt Gunzenhausen
 Einzelplan 6 Bau- und Wohnungswesen, Verkehr
 Abschnitt 68 Parkeinrichtungen
 U-Abschnitt 6800 Parkplätze

Haushaltsstellen		Haushaltsansatz		Ergebnis der Jahresrechnung	Erläuterungen	Amt
Nr.	Bezeichnung	2023	2022	2021		
		EUR	EUR	EUR		
1	2	3	4	5	6	7
	E i n n a h m e n					
.1100	Parkgebühren	210.000	240.000	203.696,70		001
.1110	Nutzungsentgelt Fahrrad-Boxen	100	100	73,00		006
	<i>Fahrrad-Boxen in der Brunnenstraße</i>					
.1410	Mieten, Pachten, Leihgebühren	0	0	0,00		001
.1551	Umsatzsteuer-Rückvergütung	0	0	0,00		002
.1570	Vermischte Einnahmen	100	100	0,00		001
	Einnahmen	210.200	240.200	203.769,70		
	A u s g a b e n					
.5100	Unterhalt der Parkplätze	1.000	1.000	0,00		003
.5200	Unterh. Parkuhren, Parkscheinautomaten	500	500	231,48		001
.5710	Verbrauchsmittel	1.500	1.500	171,36		003
.6300	Vergütungen an Dritte	5.500	5.500	5.022,07		001
.6400	Umsatzsteuer	0	0	0,00		002
.6500	Geschäftsausgaben	5.000	5.000	4.655,77		001
	<i>Laufende Kosten für das Handy-Parken</i>					
	<i>(HFA Nr. 117 vom 11.02.2010) sowie für</i>					
	<i>das Zählen der Parkgebühreneinnahmen</i>					
.6790	Innere Verrechnungen	2.600	4.400	2.968,16		002
	Ausgaben	16.100	17.900	13.048,84		
	UAB 6800	Zu-/Überschuss	194.100	222.300	190.720,86	

A. Verwaltungshaushalt

Gemeinde **1 Stadt Gunzenhausen**
 Einzelplan **6 Bau- und Wohnungswesen, Verkehr**
 Abschnitt **68 Parkeinrichtungen**
 U-Abschnitt **6810 Tiefgarage am Hafnermarkt**

Haushaltsstellen		Haushaltsansatz		Ergebnis der Jahresrechnung	Erläuterungen	Amt
Nr.	Bezeichnung	2023	2022	2021		
1	2	3	4	5	6	7
		EUR	EUR	EUR		
	E i n n a h m e n					
.1100	Parkgebühren	105.000	115.000	91.963,30		001
.1310	Einnahmen aus Münzfernsprecher	0	0	0,00		003
.1550	Umsatzsteuer	20.300	22.200	17.815,63		002
	<i>19 v.H. aus 107.000 EUR</i>					
.1551	Umsatzsteuer-Rückvergütung	41.500	37.700	5.028,71		002
.1570	Vermischte Einnahmen	2.000	1.800	1.957,06		003
.2610	Erstattungszinsen	0	0	0,14		002
	Einnahmen	168.800	176.700	116.764,84		
	A u s g a b e n					
.5000	Bauunterhalt	100.000	255.000	124.652,72		003
	<i>Sanierung Sprinkleranlage 165.000 EUR</i>					
	<i>Lüftung, Brandschutztüren u.</i>					
	<i>-tore 175.000 EUR</i>					
	<i>Allgemeiner Unterhalt 10.000 EUR</i>					
	<i>Zusätzlich zum Haushaltsansatz stehen</i>					
	<i>Haushaltsausgabereste von rd. 250.000 EUR</i>					
	<i>zur Verfügung</i>					
.5200	Unterhalt und Instandsetzung	2.500	1.000	605,34		003
.5400	Steuern, Abgaben, Versicherungen	14.000	12.000	12.688,09		003
.5420	Reinigungskosten	10.500	9.000	7.295,24		003
	<i>Fremdreinigung der Toilettenanlage und der</i>					
	<i>Treppenhäuser</i>					
.5700	Wasser, Gas, Strom	15.000	15.000	12.292,65		003
.5710	Betriebskosten	2.000	2.000	2.031,98		003
.6300	Vergütungen an Dritte	400	400	187,89		003
	<i>Kosten für die Abwicklung des bargeld-</i>					
	<i>losen Zahlungsverkehrs</i>					
.6400	Umsatzsteuer	61.800	59.900	28.406,39		002
	<i>19 v.H. aus 386.200 EUR</i>					
.6401	Umsatzsteuer - Zahllast	0	0	9.709,09		002
.6410	Steuern, Versicherungen, Schadensfälle	300	200	211,37		003
.6500	Geschäftsausgaben	200	200	26,65		003
.6620	Vermischte Ausgaben	100	100	0,00		003
.6790	Innere Verrechnungen	22.900	26.500	35.293,52		002
.6800	Abschreibungen auf AHK	26.000	26.200	27.469,08		002
.6850	Verzinsung des Anlagekapitals	10.100	11.100	12.108,31		002
.8410	Nachzahlungszinsen	0	0	0,44		002
	Ausgaben	265.800	418.600	272.978,76		
	UAB 6810	Zu-/Überschuss	-97.000	-241.900	-156.213,92	
	Einnahmen	379.000	416.900	320.534,54		
	Ausgaben	281.900	436.500	286.027,60		
	AB 68	Zu-/Überschuss	97.100	-19.600	34.506,94	

A. Verwaltungshaushalt

Gemeinde 1 Stadt Gunzenhausen
 Einzelplan 6 Bau- und Wohnungswesen, Verkehr
 Abschnitt 69 Wasserläufe, Wasserbau
 U-Abschnitt 6900 Wasserläufe, Wasserbau

Haushaltsstellen		Haushaltsansatz		Ergebnis der Jahresrechnung	Erläuterungen	Amt
Nr.	Bezeichnung	2023	2022	2021		
1	2	3	4	5	6	7
		EUR	EUR	EUR		
	E i n n a h m e n					
	A u s g a b e n					
	Einnahmen	0	0	0,00		
.5100	Unterhalt der Gewässer III. Ordnung	50.000	50.000	53.242,27		003
.5400	Steuern, Abgaben, Versicherungen	0	100	0,00		003
	Ausgaben	50.000	50.100	53.242,27		
UAB 6900	Zu-/Überschuss	-50.000	-50.100	-53.242,27		
	Einnahmen	0	0	0,00		
	Ausgaben	50.000	50.100	53.242,27		
AB 69	Zu-/Überschuss	-50.000	-50.100	-53.242,27		
	Einnahmen	1.104.400	1.156.000	1.078.243,88		
	Ausgaben	3.306.100	3.368.400	3.135.165,51		
EP 6	Zu-/Überschuss	-2.201.700	-2.212.400	-2.056.921,63		

A. Verwaltungshaushalt

Gemeinde **1 Stadt Gunzenhausen**
 Einzelplan **7 Öffentl. Einrichtungen, Wirtschaftsförderung**
 Abschnitt **70 Abwasserbeseitigung**
 U-Abschnitt **7000 Abwasserbeseitigung**

Haushaltsstellen		Haushaltsansatz		Ergebnis der Jahresrechnung	Erläuterungen	Amt
Nr.	Bezeichnung	2023	2022	2021		
		EUR	EUR	EUR		
1	2	3	4	5	6	7
	E i n n a h m e n					
.1100	Entw.-Gebühren - Schmutzwasser <i>Neukalkulation der Gebühren zum 01.01.2023</i>	2.140.000	2.019.000	1.963.807,63		002
.1102	Entw.-Gebühren - Niederschlagswasser <i>Neukalkulation der Gebühren zum 01.01.2023</i>	528.000	480.000	436.569,14		002
.1110	Straßenentwässerungsanteil <i>Straßenentwässerungsanteil vom UA 6300 -Gemeindestraßen-</i>	250.300	320.200	314.132,63		002
.1300	Verkaufserlöse <i>Keine Einnahmen aus Eigenstromerzeugung wegen Faulbehältersanierung</i>	0	28.500	26.321,52		003
.1510	Rückerstattung Abwasserabgabe	0	0	0,00		003
.1570	Vermischte Einnahmen	500	500	384,16		003
.1620	Kostenerstattungen von Gemeinden <i>Kostenanteile angrenzender Gemeinden für die Abwassereinleitung</i>	100.000	100.000	97.701,92		003
.1670	Erstattung von privaten Unternehmen <i>Fäkalienanlieferungen auf der Kläranlage</i>	15.000	15.000	11.512,20		003
.1700	Zuweisung Bund	0	0	15.321,00		002
.2070	Zinsen von privaten Unternehmen	0	0	0,00		002
.2610	Stundungszinsen	100	100	0,00		002
.2830	Zuführung vom Vermögenshaushalt <i>Zuführung aus der Sonderrücklage zum Ausgleich von Gebührenschwankungen</i>	258.200	0	0,00		002
	Einnahmen	3.292.100	2.963.300	2.865.750,20		
	A u s g a b e n					
.4140	Entgelt der tariflich Beschäftigten	446.400	384.000	358.237,32		005
.4340	Vers.-Kassenbeitr.tarifl.Beschäftigte	35.900	31.000	28.967,10		005
.4440	Sozialversicherung tarifl.Beschäftigte	92.500	78.900	73.966,62		005
.4500	Beihilfen, Unterstützungen	1.000	1.100	625,24		005
.5000	Bauunterhalt der Kläranlage, PW u. RÜB's <i>Gitterroste Pumpwerke 10.000 EUR Zaun Kläranlage und Büchelberg 18.000 EUR Anschlagpunkte IKAR 5.000 EUR Allgemeiner Unterhalt 2.000 EUR</i>	35.000	135.000	27.230,24		003
.5010	Unterhalt der Maschinellen Anlagen <i>Wartungsverträge 7.000 EUR Allgemeiner Unterhalt 93.000 EUR</i>	100.000	100.000	72.438,04		003
.5100	Unterhalt der Kanäle <i>San. v. Schachtabdeckungen 15.000 EUR Entlandung Rückhaltebecken 20.000 EUR Kanaleinbrüche / Schäden 20.000 EUR Allgemeiner Unterhalt 20.000 EUR</i>	75.000	75.000	62.489,28		003
.5200	Unterhalt und Instandsetzung <i>Ergänzung der Werkstattausstattung</i>	10.000	10.000	13.288,12		003

A. Verwaltungshaushalt

Gemeinde **1 Stadt Gunzenhausen**
 Einzelplan **7 Öffentl. Einrichtungen, Wirtschaftsförderung**
 Abschnitt **70 Abwasserbeseitigung**
 U-Abschnitt **7000 Abwasserbeseitigung**

Haushaltsstellen		Haushaltsansatz		Ergebnis der Jahresrechnung	Erläuterungen	Amt
Nr.	Bezeichnung	2023	2022	2021		
1	2	3	4	5	6	7
		EUR	EUR	EUR		
.5300	Mieten und Pachten	500	500	991,89		IuK
	<i>Miete für Fax-/Kopiergerät</i>					
.5400	Steuern, Abgaben, Versicherungen	6.500	6.500	6.471,08		003
.5420	Reinigung	0	11.000	-----		003
.5440	Sonstige Bewirtschaftungskosten	100	100	0,00		003
.5500	Fahrzeuge, Unterhalt, Vers. , Kraftstoff	10.000	10.000	8.508,75		003
.5600	Arbeits- und Schutzkleidung	4.000	4.000	5.251,21		003
.5620	Ausbildung, Fortbildung der Bediensteten	10.000	7.500	7.353,35		005
.5700	Heizung, Gas, Wasser, Strom	320.000	320.000	251.640,42		003
.5710	Betriebsausgaben u. Verbrauchsmaterial	60.000	60.000	56.527,21		003
.6300	Vergütungen an Dritte	880.000	575.000	604.881,41		003
	<i>Bestandserhebung Verbesserungsbeiträge</i>					
	<i>520.000 EUR</i>					
	<i>Klärschlamm Entsorgung</i>					
	<i>300.000 EUR</i>					
	<i>Kanalreinigung</i>					
	<i>40.000 EUR</i>					
	<i>Pflege Außenanlagen</i>					
	<i>20.000 EUR</i>					
.6310	Pflege der Kanaldatenbank	8.000	7.000	9.356,32		003
.6400	Steuern, Versicherungen, Schadensfälle	13.000	13.000	12.673,15		003
.6410	Abwasserabgabe	120.000	120.000	115.530,12		003
	<i>Abwasserabgabe für die Kläranlage Gunzenhausen aufgrund der aktuellen Bescheidwerte</i>					
.6500	Geschäftsausgaben	30.000	45.000	75.678,51		003
.6540	Reisekosten	300	300	506,00		005
.6610	Mitgliedsbeitr. Abwassertechn. Verein	500	500	424,00		003
.6620	Vermischte Ausgaben	100	100	0,00		003
.6790	Innere Verrechnungen	124.200	145.700	139.384,40		002
	<i>Seit 2018 höherer Verwaltungsaufwand durch die Einführung der gesplitteten Abwassergebühr</i>					
.6800	Abschreibungen auf AHK	537.700	519.500	512.982,23		002
.6850	Verzinsung des Anlagekapitals	371.400	302.600	401.792,05		002
.8630	Zuführung zum Vermögenshaushalt	0	0	18.556,14		002
	<i>Zuführung an die Sonderrücklage zum Ausgleich von Gebührenschwankungen</i>					
	Ausgaben	3.292.100	2.963.300	2.865.750,20		
	UAB 7000 Zu-/Überschuss	0	0	0,00		

A. Verwaltungshaushalt

Gemeinde 1 Stadt Gunzenhausen
 Einzelplan 7 Öffentl. Einrichtungen, Wirtschaftsförderung
 Abschnitt 70 Abwasserbeseitigung
 U-Abschnitt 7019 Abwasserbeseitigung (nicht gebührenfähig)

Haushaltsstellen		Haushaltsansatz		Ergebnis der Jahresrechnung	Erläuterungen	Amt
Nr.	Bezeichnung	2023	2022			
		EUR	EUR	EUR		
1	2	3	4	5	6	7
	E i n n a h m e n					
	Einnahmen	0	0	0,00		
	A u s g a b e n					
.6410	Abwasserabgabe für Kleineinleiter	100	100	86,92		003
.7180	Zuschüsse für Regenwassernutzung	100	100	80,94		002
	Ausgaben	200	200	167,86		
UAB 7019	Zu-/Überschuss	-200	-200	-167,86		

Zur besseren Transparenz werden die Ausgaben im Bereich der Abwasserbeseitigung, die nicht über die Benutzungsgebühren gedeckt werden dürfen, in einem gesonderten Unterabschnitt nachgewiesen.

A. Verwaltungshaushalt

Gemeinde 1 Stadt Gunzenhausen
 Einzelplan 7 Öffentl. Einrichtungen, Wirtschaftsförderung
 Abschnitt 70 Abwasserbeseitigung
 U-Abschnitt 7020 Öffentliche Toilettenanlagen

Haushaltsstellen		Haushaltsansatz		Ergebnis der Jahresrechnung	Erläuterungen	Amt
Nr.	Bezeichnung	2023	2022	2021		
		EUR	EUR	EUR		
1	2	3	4	5	6	7
	E i n n a h m e n					
.1570	Vermischte Einnahmen	100	100	0,00		003
	Einnahmen	100	100	0,00		
	A u s g a b e n					
.5000	Bauunterhalt	5.000	120.000	4.181,62		003
	<i>Allgemeiner Unterhalt</i>					
.5200	Unterhalt und Instandsetzung	100	100	3,57		003
.5400	Steuern, Abgaben, Versicherungen	400	300	149,87		003
.5420	Reinigungskosten	40.000	35.000	31.613,11		003
	<i>Fremdreinigung der öffentl. Toilettenanlagen</i>					
.5700	Wasser, Gas, Strom	8.000	6.000	7.929,23		003
.5710	Betriebsausgaben und Verbrauchsmittel	100	100	14,28		003
.6300	Kanalreinigung u. ä. (Leistg. d. Dritte)	200	200	0,00		003
.6790	Innere Verrechnungen	3.200	3.500	4.667,02		002
	Ausgaben	57.000	165.200	48.558,70		
	UAB 7020	Zu-/Überschuss	-56.900	-165.100	-48.558,70	
	Einnahmen	3.292.200	2.963.400	2.865.750,20		
	Ausgaben	3.349.300	3.128.700	2.914.476,76		
	AB 70	Zu-/Überschuss	-57.100	-165.300	-48.726,56	

A. Verwaltungshaushalt

Gemeinde 1 Stadt Gunzenhausen
 Einzelplan 7 Öffentl. Einrichtungen, Wirtschaftsförderung
 Abschnitt 72 Abfallbeseitigung
 U-Abschnitt 7200 Abfallbeseitigung

Haushaltsstellen		Haushaltsansatz		Ergebnis der Jahresrechnung	Erläuterungen	Amt
Nr.	Bezeichnung	2023	2022	2021		
1	2	EUR	EUR	EUR	6	7
	E i n n a h m e n					
.1400	Miete für Recyclinghof <i>Wegfall der Miete und Erstattung von Betriebskosten für den Recyclinghof vom Landkreis Weißenburg-Gunzenhausen wegen Umzug</i>	0	14.000	29.308,46		003
.1570	Vermischte Einnahmen <i>Kostenerstattung für Aktion "Unsere saubere Stadt" sowie Einnahmen aus dem Verkauf von Altmetallen</i>	1.800	1.800	2.166,91		003
.1620	Erstattung vom Landkreis <i>DSD-Entgelt und Erstattung für Kosten der Grüngutverwertung</i>	40.000	40.000	44.031,01		001
	Einnahmen	41.800	55.800	75.506,38		
	A u s g a b e n					
.5000	Gebäudeunterhalt	0	0	0,00		003
.5200	Unterhalt und Instandsetzung	2.000	1.000	863,08		003
.5400	Steuern, Abgaben	10.000	8.000	10.869,01		003
.5700	Aufwendungen für Umweltschutz <i>U.a. Kosten für den Aktionstag "Unsere saubere Stadt"</i>	10.000	5.000	3.221,84		003
.6300	Kosten f. Annahme u. Beseitigung v. Abfall <i>Kosten der Grüngutentsorgung auf der Grundlage des neuen Vertrages vom 13./18.05.2015</i>	85.000	85.000	68.854,13		003
.6410	Beitrag an den Unterstützungsfonds <i>Beitragszahlung der Kommunen an den Unterstützungsfonds zur Sanierung komm. Altdeponien</i>	1.700	1.600	1.722,00		002
.6500	Geschäftsausgaben	100	100	0,00		003
.6620	Vermischte Ausgaben	100	100	0,00		003
.6790	Innere Verrechnungen	179.300	163.700	159.752,94		002
.7000	Zuweisungen und Zuschüsse	500	500	0,00		002
	Ausgaben	288.700	265.000	245.283,00		
	UAB 7200	Zu-/Überschuss	-246.900	-209.200	-169.776,62	
	Einnahmen	41.800	55.800	75.506,38		
	Ausgaben	288.700	265.000	245.283,00		
	AB 72	Zu-/Überschuss	-246.900	-209.200	-169.776,62	

A. Verwaltungshaushalt

Gemeinde 1 Stadt Gunzenhausen
 Einzelplan 7 Öffentl. Einrichtungen, Wirtschaftsförderung
 Abschnitt 73 Märkte
 U-Abschnitt 7300 Märkte

Haushaltsstellen		Haushaltsansatz		Ergebnis der Jahresrechnung	Erläuterungen	Amt
Nr.	Bezeichnung	2023	2022	2021		
		EUR	EUR	EUR		
1	2	3	4	5	6	7
	E i n n a h m e n					
.1100	Jahrmarktgebühren	7.000	10.000	2.617,50		001
.1120	Wochenmarktgebühren	5.000	4.000	4.647,00		001
.1140	Gebühren Bauernmarkt	0	0	0,00		001
.1300	Stromkostenerstattung Jahrmärkte	1.000	1.000	230,00		001
.1320	Stromkostenerstattung Wochenmärkte	3.000	3.000	3.115,65		001
.1340	Stromkostenerstattung Bauernmärkte	0	0	0,00		001
.1570	Vermischte Einnahmen	100	100	0,00		001
	Einnahmen	16.100	18.100	10.610,15		
	A u s g a b e n					
.5200	Unterhalt und Instandsetzung	500	3.000	665,21		001
.5420	Reinigung des Marktplatzes	100	100	0,00		003
.5700	Kosten für Strom bei Märkten	8.500	8.000	7.368,30		001
.5710	Sonstige Verbrauchsmittel	200	200	55,11		001
.6500	Geschäftsausgaben	100	100	660,45		001
.6620	Vermischte Ausgaben	100	100	0,00		001
.6790	Innere Verrechnungen	21.500	18.400	19.043,11		002
	Ausgaben	31.000	29.900	27.792,18		
	UAB 7300	Zu-/Überschuss	-14.900	-11.800	-17.182,03	
	Einnahmen	16.100	18.100	10.610,15		
	Ausgaben	31.000	29.900	27.792,18		
	AB 73	Zu-/Überschuss	-14.900	-11.800	-17.182,03	

A. Verwaltungshaushalt

Gemeinde **1 Stadt Gunzenhausen**
 Einzelplan **7 Öffentl. Einrichtungen, Wirtschaftsförderung**
 Abschnitt **75 Bestattungswesen**
 U-Abschnitt **7500 Bestattungswesen**

Haushaltsstellen		Haushaltsansatz		Ergebnis der Jahresrechnung	Erläuterungen	Amt
Nr.	Bezeichnung	2023	2022	2021		
1	2	3	4	5	6	7
		EUR	EUR	EUR		
	E i n n a h m e n					
.1000	Verwaltungsgebühren	2.500	2.500	1.940,00		003
	<i>Gebühren f.d. Genehmigung v. Grabmälern</i>					
.1100	Beerdigungsgebühren	85.000	80.000	83.419,00		001
.1110	Grabplatzgebühren	170.000	150.000	186.792,46		001
.1120	Gebühren für Grabpflege	300	0	0,00		001
.1570	Vermischte Einnahmen	100	100	0,00		001
.1610	Zuwendung für Kriegsgräber	600	600	543,58		001
.1690	Innere Verrechnungen	0	0	542,88		002
.2830	Zuführung vom Vermögenshaushalt	300	300	247,52		002
	<i>Zuführung aus der Sonderrücklage zum Ausgleich von Gebührenschwankungen bzw. für Grabpflege</i>					
	Einnahmen	258.800	233.500	273.485,44		
	A u s g a b e n					
.4140	Entgelt der tariflich Beschäftigten	102.100	95.700	83.665,26		005
.4340	Vers.-Kassenbeitr.tarifl.Beschäftigte	8.100	7.500	7.030,73		005
.4440	Sozialversicherung tarifl.Beschäftigte	21.500	20.000	17.471,61		005
.5000	Gebäudeunterhalt	106.500	30.000	-624,87		003
	<i>Natursteinsanierung Alter Friedhof</i>					
	<i>Konzept Neuer Friedhof</i>					
	<i>E-Check (ortsfeste Anlagen)</i>					
	<i>Allgemeiner Unterhalt</i>					
.5100	Unterhalt der Friedhofsanlagen	10.000	10.000	8.816,35		003
.5200	Unterhalt und Instandsetzung	8.000	8.000	6.289,20		003
.5400	Steuern, Abgaben, Versicherungen	4.500	4.500	7.528,63		003
.5420	Reinigung und Desinfektion	10.000	23.000	17.913,07		003
.5500	Fahrzeuge, Unterhalt und Betriebsstoffe	7.000	5.000	5.772,85		003
.5600	Dienst- und Schutzkleidung	300	300	294,77		005
.5620	Ausbildung, Fortbildung der Bediensteten	100	100	0,00		005
.5700	Wasser, Gas, Strom	19.000	13.600	11.318,60		003
.5710	Verbrauchsmat. (Gräber-u.Denkmal schmuck)	2.000	2.000	1.192,75		001
.6300	Vergütungen an Dritte	25.000	20.000	19.595,74		001
	<i>Kosten für die Graböffnungs- und Grab-schließungsarbeiten durch ein privates Unternehmen (Beschluss des HFA Nr. 192 vom 19.05.1998)</i>					
.6400	Steuern, Versicherungen, Schadensfälle	1.600	1.600	1.488,60		002
.6500	Geschäftsausgaben	1.000	1.000	831,96		001
.6540	Reisekosten	400	400	269,15		005
.6620	Vermischte Ausgaben	100	100	0,00		001
.6790	Innere Verrechnungen	109.400	91.000	87.952,14		002
.6800	Abschreibungen auf AHK	62.800	66.200	66.904,55		002
.6850	Verzinsung des Anlagekapitals	49.900	52.500	52.386,35		002
.7000	Beitrag zur Kriegsgräberfürsorge	600	600	0,00		001

A. Verwaltungshaushalt

Gemeinde **1 Stadt Gunzenhausen**
 Einzelplan **7 Öffentl. Einrichtungen, Wirtschaftsförderung**
 Abschnitt **75 Bestattungswesen**
 U-Abschnitt **7500 Bestattungswesen**

Haushaltsstellen		Haushaltsansatz		Ergebnis der Jahresrechnung	Erläuterungen	Amt
Nr.	Bezeichnung	2023	2022			
		EUR	EUR	EUR		
1	2	3	4	5	6	7
.8630	Zuführung zum Vermögenshaushalt	0	0	0,00		002
	<i>Zuführung an die Sonderrücklage zum Ausgleich von Gebührenschwankungen bzw. zur Grabpflege</i>					
	Ausgaben	549.900	453.100	396.097,44		
UAB 7500	Zu-/Überschuss	-291.100	-219.600	-122.612,00		
	Einnahmen	258.800	233.500	273.485,44		
	Ausgaben	549.900	453.100	396.097,44		
AB 75	Zu-/Überschuss	-291.100	-219.600	-122.612,00		

Nach der Grundsatzentscheidung des Stadtrates vom 13.12.2012 über die neue "Satzung über die Friedhofs- und Bestattungsgebühren" wird im Bereich des Bestattungswesens künftig nur noch eine 90 %-ige Kostendeckung angestrebt.

Nachdem dieser Kostendeckungsgrad seit Jahren nicht erreicht wird, nahm der vom Stadtrat gebildete Arbeitskreis "Bestattungswesen" im Jahr 2022 seine Tätigkeit auf.

A. Verwaltungshaushalt

Gemeinde 1 Stadt Gunzenhausen
 Einzelplan 7 Öffentl. Einrichtungen, Wirtschaftsförderung
 Abschnitt 76 Sonstige öffentliche Einrichtungen
 U-Abschnitt 7600 Plakattafeln und sonstige Werbeeinrichtungen

Haushaltsstellen		Haushaltsansatz		Ergebnis der Jahresrechnung	Erläuterungen	Amt
Nr.	Bezeichnung	2023	2022	2021		
		EUR	EUR	EUR		
1	2	3	4	5	6	7
	E i n n a h m e n					
.1300	Verkaufserlöse	0	0	0,00		003
.1400	Erlös aus Verpachtung d. Plakattafeln	6.000	6.000	7.229,53		003
	Einnahmen	6.000	6.000	7.229,53		
	A u s g a b e n					
.5000	Unterhalt der Plakattafeln	100	100	0,00		003
	Ausgaben	100	100	0,00		
	UAB 7600	5.900	5.900	7.229,53		
	Zu-/Überschuss					

A. Verwaltungshaushalt

Gemeinde 1 Stadt Gunzenhausen
 Einzelplan 7 Öffentl. Einrichtungen, Wirtschaftsförderung
 Abschnitt 76 Sonstige öffentliche Einrichtungen
 U-Abschnitt 7610 Glocken, Uhrenanlagen

Haushaltsstellen		Haushaltsansatz		Ergebnis der Jahresrechnung	Erläuterungen	Amt
Nr.	Bezeichnung	2023	2022	2021		
1	2	3	4	5	6	7
		EUR	EUR	EUR		
	E i n n a h m e n					
	Einnahmen	0	0	0,00		
	A u s g a b e n					
.5000	Unterhalt der Glocken und Uhren	1.500	1.500	1.445,44		003
.5400	Steuern, Abgaben, Versicherungen	100	100	0,00		003
.5700	Wasser, Gas, Strom	1.500	1.200	1.132,77		003
	Ausgaben	3.100	2.800	2.578,21		
	UAB 7610 Zu-/Überschuss	-3.100	-2.800	-2.578,21		

A. Verwaltungshaushalt

Gemeinde 1 Stadt Gunzenhausen
 Einzelplan 7 Öffentl. Einrichtungen, Wirtschaftsförderung
 Abschnitt 76 Sonstige öffentliche Einrichtungen
 U-Abschnitt 7620 Gemeindewaagen

Haushaltsstellen		Haushaltsansatz		Ergebnis der Jahresrechnung	Erläuterungen	Amt
Nr.	Bezeichnung	2023	2022	2021		
		EUR	EUR	EUR		
1	2	3	4	5	6	7
	E i n n a h m e n					
.1100	Wiegegebühren	----	100	0,00		003
	Einnahmen	0	100	0,00		
	A u s g a b e n					
.4160	Sonstige Persönliche Ausgaben	----	100	0,00		005
.5100	Unterhalt der Waagen	100	100	0,00		003
	Ausgaben	100	200	0,00		
	UAB 7620 Zu-/Überschuss	-100	-100	0,00		
	Einnahmen	6.000	6.100	7.229,53		
	Ausgaben	3.300	3.100	2.578,21		
	AB 76 Zu-/Überschuss	2.700	3.000	4.651,32		

A. Verwaltungshaushalt

Gemeinde **1 Stadt Gunzenhausen**
 Einzelplan **7 Öffentl. Einrichtungen, Wirtschaftsförderung**
 Abschnitt **77 Hilfsbetriebe der Verwaltung**
 U-Abschnitt **7710 Bauhof**

Haushaltsstellen		Haushaltsansatz		Ergebnis der Jahresrechnung	Erläuterungen	Amt
Nr.	Bezeichnung	2023	2022	2021		
		EUR	EUR	EUR		
1	2	3	4	5	6	7
	E i n n a h m e n					
.1100	Entgelte für ausgeführte Arbeiten	5.000	5.000	5.003,04		003
.1300	Verkaufserlöse	0	50.000	968,92		003
.1400	Mieten	200	200	251,50		003
.1550	Umsatzsteuer	5.100	5.500	14.935,10		002
	<i>Personalgestellung an den ZVA u. BVSH</i>					
.1570	Vermischte Einnahmen	3.000	3.000	4.229,76		003
.1630	Pers.u.sächl.Verw.Kosteners.v.Zweckverb.	3.700	4.300	3.111,54		002
.1680	Verw./Personalkosteners.Hospitalstiftung	43.600	43.900	90.884,19		002
.1690	Innere Verrechnungen	1.332.700	1.209.600	1.341.179,54		002
.1710	Zuweisung f. Minderleistungsausgleich	2.700	4.500	9.000,00		005
.2610	Erstattungszinsen	0	0	----		002
	Einnahmen	1.396.000	1.326.000	1.469.563,59		
	A u s g a b e n					
.4140	Entgelt der tariflich Beschäftigten	1.150.000	1.115.300	1.043.517,96		005
.4340	Vers.-Kassenbeitr.tariffl.Beschäftigte	93.000	89.900	86.005,52		005
.4440	Sozialversicherung tarifl.Beschäftigte	240.800	232.800	220.033,09		005
.4500	Beihilfen, Unterstützungen	700	700	266,28		005
.5000	Bauunterhalt Bauhof	15.000	70.000	25.500,00		003
	<i>Erneuerung Elektroverteilung 5.000 EUR</i>					
	<i>Allgemeiner Unterhalt 10.000 EUR</i>					
.5200	Unterhalt und Instandsetzung	15.000	10.000	14.022,07		003
.5201	Unterhalt und Instandsetzung - Software	1.200	----	----		IuK
.5300	Mieten und Pachten	9.000	8.000	5.831,53		003
	<i>Kopierer, Lagerräumen, Leasing-Kfz</i>					
.5400	Steuern, Abgaben, Versicherungen	13.000	11.000	11.557,11		003
.5420	Reinigung u. sonstige Bewirtschaftungsk.	0	9.000	0,00		003
.5500	Fahrzeuge, Steuern, Geb., Versicherungen	22.000	20.000	19.464,17		003
.5510	Fahrzeuge, Öl, Kraftstoff usw.	50.000	35.000	37.495,06		003
.5520	Fahrzeuge, Unterhaltung	30.000	30.000	34.632,29		003
.5600	Dienst- und Schutzkleidung	8.000	8.000	6.236,00		003
.5620	Ausbildung, Fortbildung	2.500	0	2.153,90		005
.5700	Wasser, Gas, Strom	20.000	18.000	18.019,58		003
.5710	Baumaterial und Verbrauchsmittel	15.000	15.000	12.381,24		003
.6300	Leistungen durch Dritte	1.000	2.500	3.339,41		003
.6400	Steuern, Versicherungen, Schadensfälle	2.500	2.000	2.725,85		003
.6401	Umsatzsteuer-Zahllast	5.100	5.500	31.756,80		002
.6410	Umsatzsteuer	0	0	0,00		002
.6500	Geschäftsausgaben	3.000	3.000	2.769,25		003
.6540	Reisekosten	200	200	29,05		005
.6620	Vermischte Ausgaben	100	100	0,00		003
.8410	Nachzahlungszinsen	0	0	1.432,38		002
	Ausgaben	1.697.100	1.686.000	1.579.168,54		
	UAB 7710 Zu-/Überschuss	-301.100	-360.000	-109.604,95		

A. Verwaltungshaushalt

Gemeinde 1 Stadt Gunzenhausen
 Einzelplan 7 Öffentl. Einrichtungen, Wirtschaftsförderung
 Abschnitt 77 Hilfsbetriebe der Verwaltung
 U-Abschnitt 7710 Bauhof

Haushaltsstellen		Haushaltsansatz		Ergebnis der Jahresrechnung	Erläuterungen	Amt
Nr.	Bezeichnung	2023	2022	2021		
		EUR	EUR	EUR		
1	2	3	4	5	6	7
	Einnahmen	1.396.000	1.326.000	1.469.563,59		
	Ausgaben	1.697.100	1.686.000	1.579.168,54		
AB 77	Zu-/Überschuss	-301.100	-360.000	-109.604,95		

A. Verwaltungshaushalt

Gemeinde 1 Stadt Gunzenhausen
 Einzelplan 7 Öffentl. Einrichtungen, Wirtschaftsförderung
 Abschnitt 78 Förderung der Land- und Forstwirtschaft
 U-Abschnitt 7800 Förderung der Land- und Forstwirtschaft

Haushaltsstellen		Haushaltsansatz		Ergebnis der Jahresrechnung	Erläuterungen	Amt
Nr.	Bezeichnung	2023	2022			
1	2	3	4	5	6	7
		EUR	EUR	EUR		
	E i n n a h m e n					
	A u s g a b e n					
	Einnahmen	0	0	0,00		
.5100	Unterhalt der Wirtschaftswege	90.000	90.000	90.000,00		003
	<i>San.Beton-/Schotterwege 40.000 EUR</i>					
	<i>Grabenreinigung/Bankette 25.000 EUR</i>					
	<i>Rissesanierung 10.000 EUR</i>					
	<i>Gehölzpflege 10.000 EUR</i>					
	<i>Allgemeiner Unterhalt 5.000 EUR</i>					
.6610	Mitgliedsbeiträge	400	400	302,50		003
	<i>Mitgliedsbeitrag an den Bayer. Bauernverband, an die Schule zur Dorferneuerung und Flurentwicklung sowie an die Gesellschaft f.Agrar- u.Umweltstudien</i>					
.6620	Vermischte Ausgaben	100	100	0,00		003
.6790	Innere Verrechnungen	2.500	2.700	101,90		002
.7000	Beihilfen, Zuschüsse an Vereine	100	100	100,00		003
	Ausgaben	93.100	93.300	90.504,40		
	UAB 7800 Zu-/Überschuss	-93.100	-93.300	-90.504,40		
	Einnahmen	0	0	0,00		
	Ausgaben	93.100	93.300	90.504,40		
	AB 78 Zu-/Überschuss	-93.100	-93.300	-90.504,40		

A. Verwaltungshaushalt

Gemeinde **1 Stadt Gunzenhausen**
 Einzelplan **7 Öffentl. Einrichtungen, Wirtschaftsförderung**
 Abschnitt **79 Fremdenv., sonst. Fördg. v. Wirtsch. u. Verk.**
 U-Abschnitt **7900 Fremdenverkehr - Tourist-Information**

Haushaltsstellen		Haushaltsansatz		Ergebnis der Jahresrechnung	Erläuterungen	Amt
Nr.	Bezeichnung	2023	2022	2021		
1	2	EUR	EUR	EUR	6	7
	E i n n a h m e n					
.1100	Benutzungsgebühren u.ä. <i>Kostenersatz der Beherbergungsbetriebe für den Eintrag ins Unterkunftsverzeichnis</i>	10.000	10.000	9.437,13		006
.1110	Entgelte für Führungen	14.000	14.000	7.243,66		006
.1300	Verkaufserlöse allgemein (Karten u.a.)	4.000	2.500	1.112,11		006
.1310	Verkaufserlöse Souvenirshop	1.500	1.000	352,55		006
.1400	Mieten und Pachten	5.000	6.000	-26,34		006
.1410	Provisionserlöse	500	500	484,35		006
.1550	Umsatzsteuer <i>19 v.H. aus rd. 33.000 EUR zzgl. 7 v.H. aus rd. 2.500 EUR</i>	6.400	7.900	3.389,66		002
.1551	Umsatzsteuer-Rückvergütung	36.400	32.400	20.404,49		002
.1570	Vermischte Einnahmen	2.000	9.000	1.022,93		006
.1640	Erstattungen sonst. öffentl. Bereich	0	0	2.701,78		005
.1690	Innere Verrechnungen	19.600	17.700	0,00		002
.2610	Erstattungszinsen	0	0	4,76		002
	Einnahmen	99.400	101.000	46.127,08		
	A u s g a b e n					
.4140	Entgelt der tariflich Beschäftigten	260.300	243.800	224.831,83		005
.4300	Versorgungskassenbeiträge Beamte	8.400	6.900	7.632,77		005
.4340	Vers.-Kassenbeitr.tarifl.Beschäftigte	20.500	19.200	17.684,88		005
.4440	Sozialversicherung tarifl.Beschäftigte	52.200	49.800	45.294,45		005
.4500	Beihilfen, Unterstützungen	2.000	2.300	2.932,53		005
.5100	Unterhalt von Werbetafeln u.a.	200	200	210,89		006
.5200	Unterhalt und Instandsetzung <i>Update der Website</i>	5.000	3.000	3.141,66		006
.5201	Unterhalt und Instandsetzung - Software <i>Kosten für Software- und Website-Pflege</i>	4.000	4.000	3.740,41		IuK
.5300	Mieten <i>Miete für Kopiergerät</i>	1.500	1.500	2.261,76		IuK
.5620	Ausbildung der Bediensteten	500	300	290,01		005
.5700	Ausstellungen, Messen	5.000	5.000	1.970,86		006
.5710	Sonstige Verbrauchsmittel	500	500	71,26		006
.5720	Erwerb v.Werbemitteln z.Wiederverkauf	5.000	6.000	4.101,62		006
.5730	Eigene Werbeprospekte u.a.	15.000	15.000	16.377,29		006
.5740	Inserate u.a.	65.000	65.000	65.763,03		006
.5750	Ehreng., Glückw. u. sonst. Sachausgaben	300	300	674,88		006
.5900	Veranstaltungskosten <i>1200 Jahre Gunzenhausen 50.000 EUR</i> <i>Weihnachtsmarkt 15.000 EUR</i> <i>Fischerfest 10.000 EUR</i> <i>Sonstige Veranstaltungen 5.000 EUR</i>	80.000	97.000	32.000,00		006
.5910	Honorare für Führungen	14.000	14.000	8.284,11		006
.6300	Vergütungen an Dritte <i>Kosten für die Abwicklung des bargeldlosen Zahlungsverkehrs</i>	1.000	1.000	171,40		006

A. Verwaltungshaushalt

Gemeinde 1 Stadt Gunzenhausen
 Einzelplan 7 Öffentl. Einrichtungen, Wirtschaftsförderung
 Abschnitt 79 Fremdenv., sonst. Fördg. v. Wirtsch. u. Verk.
 U-Abschnitt 7900 Fremdenverkehr - Tourist-Information

Haushaltsstellen		Haushaltsansatz		Ergebnis der Jahresrechnung	Erläuterungen	Amt
Nr.	Bezeichnung	2023	2022	2021		
		EUR	EUR	EUR		
1	2	3	4	5	6	7
.6400	Umsatzsteuer <i>19 v.H. aus rd. 223.000 EUR zzgl. 7 v.H. aus rd. 6.000 EUR</i>	42.800	40.300	23.733,73		002
.6410	Steuern, Versicherungen, Schadensfälle	1.000	1.000	418,49		003
.6500	Geschäftsausgaben <i>U.a. Kosten für die Druckprodukte zum Kurbeitrag</i>	10.000	10.000	11.774,12		006
.6540	Reisekosten	1.000	1.000	70,00		005
.6610	Mitgliedsbeiträge <i>Mitgliedsbeitrag an die Tourismusverbände Franken und Fränkisches Seenland, das Info-Zentrum Naturpark Altmühltal, den Verein Deutsche Limes-Straße und die Interessengemeinschaft fränkische Moststraße</i>	35.000	30.000	32.716,52		006
.6620	Vermischte Ausgaben	100	100	0,00		006
.6790	Innere Verrechnungen	30.000	27.100	8.508,65		002
.8410	Nachzahlungszinsen	0	0	0,72		002
	Ausgaben	660.300	644.300	514.657,87		
	UAB 7900	-560.900	-543.300	-468.530,79		
	Zu-/Überschuss					

A. Verwaltungshaushalt

Gemeinde 1 Stadt Gunzenhausen
 Einzelplan 7 Öffentl. Einrichtungen, Wirtschaftsförderung
 Abschnitt 79 Fremdenv., sonst. Fördg. v. Wirtsch. u. Verk.
 U-Abschnitt 7901 Fremdenverkehr allgemein

Haushaltsstellen		Haushaltsansatz		Ergebnis der Jahresrechnung	Erläuterungen	Amt
Nr.	Bezeichnung	2023	2022	2021		
1	2	3	4	5	6	7
		EUR	EUR	EUR		
	E i n n a h m e n					
.1210	Kurbeitrag	340.000	250.000	201.497,09		006
	<i>Kurbeitrag nach der städt. Satzung vom 04.07.2012; Erhöhung zum 01.01.2023 gemäß Beschluss Nr. 191 HaFiDi vom 25.02.2022</i>					
.1217	Umsatzsteuer aus Kurbeitrag	23.800	17.500	13.307,65		002
.2610	Erstattungszinsen	0	0	0,10		002
	Einnahmen	363.800	267.500	214.804,84		
	A u s g a b e n					
.6401	Umsatzsteuer - Zahllast	23.800	17.500	15.929,62		002
.8410	Nachzahlungszinsen	0	0	14,09		002
	Ausgaben	23.800	17.500	15.943,71		
	UAB 7901 Zu-/Überschuss	340.000	250.000	198.861,13		

A. Verwaltungshaushalt

Gemeinde 1 Stadt Gunzenhausen
 Einzelplan 7 Öffentl. Einrichtungen, Wirtschaftsförderung
 Abschnitt 79 Fremdenv., sonst. Fördg. v. Wirtsch. u. Verk.
 U-Abschnitt 7910 Sonstige Förderung v. Wirtsch. u. Verkehr

Haushaltsstellen		Haushaltsansatz		Ergebnis der Jahresrechnung	Erläuterungen	Amt
Nr.	Bezeichnung	2023	2022	2021		
1	2	EUR	EUR	EUR	6	7
	E i n n a h m e n					
.1100	Eintrittsgelder <i>Eintrittsgelder und sonstige Erlöse aus der "Eisbahn"</i>	45.000	45.000	36.473,48		WiFö
.1400	Mieten, Pachten, Platzgelder u.ä. <i>Standgelder für Wintertrödelmarkt u.a.</i>	6.500	6.500	0,00		WiFö
.1550	Umsatzsteuer <i>Umsatzsteuerpflicht für die Eisbahn</i>	8.600	8.600	6.930,01		002
.1551	Umsatzsteuer-Rückvergütung	2.400	1.400	1.532,04		002
.1570	Vermischte Einnahmen	1.000	1.000	1.651,47		WiFö
.1670	Erstattungen von privaten Unternehmen <i>Frequenzmessung 2.000 EUR</i> <i>Erstattung Unternehmensvideos 1.000 EUR</i>	3.000	1.500	9.500,00		WiFö
.1680	Verw./Personalkosteners.Hospitalstiftung	0	0	----		002
.1690	Innere Verrechnungen	7.300	6.900	0,00		002
.1710	Zuweisung des Landes <i>"Corona-Hilfe" für Projekt "Eisbahn"</i>	5.000	0	0,00		002
.1770	Spenden von privaten Unternehmen <i>Spenden Dritter für die Samstagskonzerte am Marktplatz u.a.</i>	6.000	6.000	14.807,25		002
.2610	Erstattungszinsen	0	0	200,15		002
	Einnahmen	84.800	76.900	71.094,40		
	A u s g a b e n					
.4140	Entgelt der tariflich Beschäftigten	105.700	118.200	117.089,02		005
.4340	Vers.-Kassenbeitr.tarifl.Beschäftigte	8.600	9.500	9.437,07		005
.4440	Sozialversicherung tarifl.Beschäftigte	21.900	23.300	23.061,62		005
.4500	Beihilfen, Unterstützungen	100	100	25,80		005
.5100	Unterhaltung von Haltestellen	1.000	1.000	325,84		003
.5200	Unterhalt und Instandsetzung	500	500	53,74		WiFö
.5300	Mieten und Pachten <i>Kopierer, Pachten für Haltestellen und interne Verrechnung Stadthallenbenutzung</i>	5.000	5.000	631,92		WiFö
.5400	Steuern, Abgaben, Versicherungen	0	0	0,00		003
.5700	Verbrauchsmittel	100	100	0,00		WiFö
.5710	Werbemaßnahmen Wirtschaftsförderung <i>Samstagskonzerte 16.000 EUR</i> <i>Digitale Einkaufsstadt 7.000 EUR</i> <i>Sonstige Werbung 10.000 EUR</i>	33.000	33.000	38.214,85		WiFö
.5720	Kosten der Weihnachtsbeleuchtung <i>Auf- und Abbau 15.000 EUR</i> <i>Austausch Lampen 8.000 EUR</i> <i>Es stehen Haushaltsausgabereste von rd. 8.000 EUR zur Verfügung</i>	15.000	23.000	20.438,03		WiFö
.5750	Ausz., Ehreng., Glückw., sonst.Sachausg.	3.000	3.000	499,76		WiFö
.5900	Veranstaltungskosten <i>Eisbahn am Marktplatz 73.000 EUR</i> <i>Sonstige Veranstaltungen 25.000 EUR</i>	98.000	85.000	47.459,56		WiFö

A. Verwaltungshaushalt

Gemeinde **1 Stadt Gunzenhausen**
 Einzelplan **7 Öffentl. Einrichtungen, Wirtschaftsförderung**
 Abschnitt **79 Fremdenv., sonst. Fördg. v. Wirtsch. u. Verk.**
 U-Abschnitt **7910 Sonstige Förderung v. Wirtsch. u. Verkehr**

Haushaltsstellen		Haushaltsansatz		Ergebnis der Jahresrechnung	Erläuterungen	Amt
Nr.	Bezeichnung	2023	2022	2021		
		EUR	EUR	EUR		
1	2	3	4	5	6	7
.6300	Vergütungen an Dritte	28.000	20.000	8.779,69		WiFö
	<i>Digitale Einkaufsstadt</i> 10.000 EUR					
	<i>Nahverkehrskonzept</i> 8.000 EUR					
	<i>Frequenzmessung</i> 5.500 EUR					
	<i>Sonstiges</i> 4.500 EUR					
.6400	Steuern, Versicherungen, Schadensfälle	1.000	1.000	389,40		002
.6410	Umsatzsteuer	11.000	10.000	8.036,09		002
	<i>Umsatzsteuerpflicht für die Eisbahn</i>					
.6500	Geschäftsausgaben	51.500	1.500	1.593,14		WiFö
	<i>Radverkehrskonzept</i> 50.000 EUR					
.6540	Reisekosten	200	200	43,23		005
.6580	Kosten Verstärkerbus öffentliche Linie	0	0	----		001
.6610	Mitgliedsbeiträge	1.200	1.200	1.139,50		WiFö
	<i>Aktionskreis City- u. Stadtmarketing Bayern Metropolregion Nürnberg, Bundesverband Mittelständische Wirtschaft, Verein "Pro Bahn", Lokale Aktionsgruppe Altfranken, Verein "Stadtmarketing Gunzenhausen e.V."</i>					
.6620	Vermischte Ausgaben	100	100	0,00		WiFö
.6790	Innere Verrechnungen	59.100	47.900	43.462,50		002
.7120	Zuweisungen an Gemeinden/Gem.-Verbände	17.000	14.000	9.226,00		001
	<i>Kostenanteil der Stadt für das Anruf-Sammeltaxi und das neue Rufbussystem</i>					
.7150	Zuschüsse für Omnibuslinien	9.000	9.000	3.983,88		001
	<i>Kostenanteil der Stadt Gunzenhausen für die Seenland-Linie</i>					
.7180	Verkaufsfördernde Maßnahmen ÖPNV	10.000	20.000	5.362,01		001
	<i>Zuschüsse für Schülermonatskarten (seit 01.09.2007 monatl. 8,00 EUR pro Karte; HFA Nr. 128 vom 05.09.2017) und Zuschüsse für die Aktion "Senioren tauschen Führerschein (Beschluss HaFiDi Nr. 34 vom 22.10.2019)</i>					
.7181	Zuschuss an den Stadtmarketingverein	50.000	50.000	50.000,00		WiFö
	<i>Zuschuss an den Verein "Stadtmarketing Gunzenhausen e.V." gem. Beschluss des Ausschusses für Wirtschaft, Tourismus und Kultur Nr. 85 vom 09.07.2019</i>					
.7182	Zuschuss für das Fab-Lab	5.000	5.000	5.000,00		WiFö
	<i>Laufender Betriebskostenzuschuss</i>					
.8410	Nachzahlungszinsen	0	0	----		002
	Ausgaben	535.000	481.600	394.252,65		
	UAB 7910 Zu-/Überschuss	-450.200	-404.700	-323.158,25		

A. Verwaltungshaushalt

Gemeinde 1 Stadt Gunzenhausen
 Einzelplan 7 Öffentl. Einrichtungen, Wirtschaftsförderung
 Abschnitt 79 Fremdenv., sonst. Fördg. v. Wirtsch. u. Verk.
 U-Abschnitt 7911 Ausstellungs- und Festplatzgelände

Haushaltsstellen		Haushaltsansatz		Ergebnis der Jahresrechnung	Erläuterungen	Amt
Nr.	Bezeichnung	2023	2022	2021		
		EUR	EUR	EUR		
1	2	3	4	5	6	7
	E i n n a h m e n					
.1410	Platzgebühren	2.000	2.000	2.275,00		001
.1570	Vermischte Einnahmen	1.000	1.000	604,59		001
	<i>Ersatz von Strom- und Wasserkosten durch Festplatzbenutzer</i>					
	Einnahmen	3.000	3.000	2.879,59		
	A u s g a b e n					
.5000	Gebäudeunterhalt	500	100	0,00		003
.5100	Unterhalt des Festplatzgeländes	2.500	2.000	4,86		003
.5200	Unterhalt und Instandsetzung	0	100	12,95		003
.5420	Reinigungskosten	100	100	0,00		003
.5700	Wasser- und Stromverbrauch	8.000	8.000	-1.626,95		003
	<i>Mit Inbetriebnahme der neuen Elektroverteilung werden die Stromkosten der Stadt in Rechnung gestellt und den jeweiligen Nutzern weiterverrechnet (siehe auch Einnahmen bei 7911.1570)</i>					
.6500	Geschäftsausgaben	100	100	0,00		003
.6790	Innere Verrechnungen	4.300	2.300	101,90		002
	Ausgaben	15.500	12.700	-1.507,24		
	UAB 7911	Zu-/Überschuss	-12.500	-9.700	4.386,83	

A. Verwaltungshaushalt

Gemeinde 1 Stadt Gunzenhausen
 Einzelplan 7 Öffentl. Einrichtungen, Wirtschaftsförderung
 Abschnitt 79 Fremdenv.,sonst.Fördg.v.Wirtsch.u.Verk.
 U-Abschnitt 7920 "Haus des Gastes"

Haushaltsstellen		Haushaltsansatz		Ergebnis der Jahresrechnung	Erläuterungen	Amt
Nr.	Bezeichnung	2023	2022	2021		
1	2	3	4	5	6	7
		EUR	EUR	EUR		
	E i n n a h m e n					
.1400	Nutzungsentschädigungen	9.000	12.000	487,21		007
.1570	Vermischte Einnahmen	100	100	0,00		007
	Einnahmen	9.100	12.100	487,21		
	A u s g a b e n					
.4140	Entgelt der tariflich Beschäftigten	42.900	33.300	21.971,13		005
.4340	Vers.-Kassenbeitr.tarifl.Beschäftigte	3.400	2.600	1.653,96		005
.4440	Sozialversicherung tarifl.Beschäftigte	9.000	7.000	4.589,03		005
.4500	Beihilfen, Unterstützungen	0	100	21,72		005
.5000	Bauunterhalt	6.500	25.000	-596,09		003
	<i>Parkettböden schleifen</i> 5.000 EUR					
	<i>Allgemeiner Unterhalt</i> 1.500 EUR					
.5100	Unterhalt der Außenanlagen	5.000	25.000	5.000,00		003
	<i>Baumkontrolle, Pflegeschnitte</i>					
.5200	Unterhalt und Instandsetzung	1.000	1.000	402,87		007
.5400	Steuern, Abgaben, Versicherungen	2.500	2.500	1.648,13		003
.5420	Reinigungskosten	200	200	0,00		003
.5600	Dienst- und Schutzkleidung	0	100	0,00		005
.5700	Wasser, Gas, Strom	28.500	12.000	11.222,98		003
.5730	Prospekte u. sonst. Verbrauchsmittel	200	200	43,21		007
.5750	Ehreng., Glückw. und sonstige Sachausg.	500	500	0,00		007
.6400	Steuern, Versicherungen, Schadensfälle	500	500	469,47		003
.6500	Geschäftsausgaben	100	100	0,00		007
.6540	Reisekosten	0	0	0,00		005
	Ausgaben	100.300	110.100	46.426,41		
UAB 7920	Zu-/Überschuss	-91.200	-98.000	-45.939,20		
	Einnahmen	560.100	460.500	335.393,12		
	Ausgaben	1.334.900	1.266.200	969.773,40		
AB 79	Zu-/Überschuss	-774.800	-805.700	-634.380,28		
	Einnahmen	5.571.000	5.063.400	5.037.538,41		
	Ausgaben	7.347.300	6.925.300	6.225.673,93		
EP 7	Zu-/Überschuss	-1.776.300	-1.861.900	-1.188.135,52		

A. Verwaltungshaushalt

Gemeinde 1 Stadt Gunzenhausen
 Einzelplan 8 Wirtsch.Untern., Allg.Grund- u.Sonderverm.
 Abschnitt 81 Versorgungsunternehmen
 U-Abschnitt 8170 Kombinierte Versorgungsunternehmen

Haushaltsstellen		Haushaltsansatz		Ergebnis der Jahresrechnung	Erläuterungen	Amt
Nr.	Bezeichnung	2023	2022	2021		
		EUR	EUR	EUR		
1	2	3	4	5	6	7
	E i n n a h m e n					
.2200	Konzessionsabgabe Stadtwerke GmbH	550.000	580.000	566.303,18		002
.2210	Konzessionsabgabe N-ERGIE AG	85.000	85.000	87.749,55		002
	Einnahmen	635.000	665.000	654.052,73		
	A u s g a b e n					
	Ausgaben	0	0	0,00		
	UAB 8170	Zu-/Überschuss	635.000	665.000	654.052,73	

A. Verwaltungshaushalt

Gemeinde 1 Stadt Gunzenhausen
 Einzelplan 8 Wirtsch.Untern., Allg.Grund- u.Sonderverm.
 Abschnitt 81 Versorgungsunternehmen
 U-Abschnitt 8180 Versorgung techn. Informations- u. TK-Infrastruktur

Haushaltsstellen		Haushaltsansatz		Ergebnis der Jahresrechnung	Erläuterungen	Amt
Nr.	Bezeichnung	2023	2022			
		EUR	EUR	EUR		
1	2	3	4	5	6	7
	E i n n a h m e n					
	A u s g a b e n					
	Einnahmen	0	0	0,00		
.5200	Unterhalt und Instandsetzung	4.500	----	----		IuK
.6500	Geschäftsausgaben	2.000	----	----		IuK
	Ausgaben	6.500	0	0,00		
UAB 8180	Zu-/Überschuss	-6.500	0	0,00		
	Einnahmen	635.000	665.000	654.052,73		
	Ausgaben	6.500	0	0,00		
AB 81	Zu-/Überschuss	628.500	665.000	654.052,73		

A. Verwaltungshaushalt

Gemeinde 1 Stadt Gunzenhausen
 Einzelplan 8 Wirtsch.Untern., Allg.Grund- u.Sonderverm.
 Abschnitt 82 Verkehrsunternehmen
 U-Abschnitt 8200 Verkehrsunternehmen

Haushaltsstellen		Haushaltsansatz		Ergebnis der Jahresrechnung	Erläuterungen	Amt
Nr.	Bezeichnung	2023	2022	2021		
1	2	3	4	5	6	7
		EUR	EUR	EUR		
	E i n n a h m e n					
.1710	Zuweisung Land	100.000	0	----		002
.1720	ÖPNV-Zuweisung Reg. v. Mittelfranken					
	Zuschuss Landkreis	30.000	0	----		002
	ÖPNV-Grundförderung des Landkreises für 2022 und 2023 - 30.000 EUR p.a.					
	Einnahmen	130.000	0	0,00		
	A u s g a b e n					
.7150	Zuschuss Mobilitäts- u.Verkehrs-GmbH GUN	130.000	0	----		002
	Weiterleitung der ÖPNV-Zuweisungen an die MVG-GUN GmbH gem. Vereinbarung					
	Ausgaben	130.000	0	0,00		
	UAB 8200 Zu-/Überschuss	0	0	0,00		
	Einnahmen	130.000	0	0,00		
	Ausgaben	130.000	0	0,00		
	AB 82 Zu-/Überschuss	0	0	0,00		

A. Verwaltungshaushalt

Gemeinde **1 Stadt Gunzenhausen**
 Einzelplan **8 Wirtsch.Untern., Allg.Grund- u.Sonderverm.**
 Abschnitt **84 Unternehmen der Wirtschaftsförderung**
 U-Abschnitt **8400 Stadthalle**

Haushaltsstellen		Haushaltsansatz		Ergebnis der Jahresrechnung	Erläuterungen	Amt
Nr.	Bezeichnung	2023	2022	2021		
1	2	EUR	EUR	EUR	6	7
	E i n n a h m e n					
.1300	Verkaufserlöse	0	0	0,00		003
.1400	Entgelte für Stadthallenbenutzung	250.000	150.000	42.136,17		007
	<i>Entgelte für Stadthallenbenutzung sowie Provisionserlöse von Caterern</i>					
.1550	Umsatzsteuer	33.300	19.900	7.528,86		002
	<i>19 v.H. aus vs. 175.000 EUR Nutzungs-entgelt aus steuerpflichtigen Fremd-nutzungen</i>					
.1551	Umsatzsteuer-Rückvergütung	7.900	8.600	48.885,89		002
	<i>Siehe HHStn. 8400.1550 und 8400.6400</i>					
.1570	Vermischte Einnahmen	3.000	3.000	81,05		007
.1640	Erstattung sonst. öffentl. Bereich	0	0	10.152,76		005
.1680	Verw./Personalkosteners.Hospitalstiftung	0	0	0,00		002
.1690	Innere Verrechnungen	0	0	0,00		002
.2610	Erstattungszinsen	0	0	227,29		002
	Einnahmen	294.200	181.500	109.012,02		
	A u s g a b e n					
.4140	Entgelt der tariflich Beschäftigten	265.100	248.500	153.989,24		005
.4340	Vers.-Kassenbeitr.tarifl.Beschäftigte	21.300	20.100	11.988,84		005
.4440	Sozialversicherung tarifl.Beschäftigte	54.900	52.200	41.394,20		005
.4500	Beihilfen, Unterstützungen	0	0	0,00		005
.5000	Unterhalt des Gebäudes u. d. Anlagen	70.000	60.000	58.589,40		003
	<i>Wartung der Anlagen 57.500 EUR</i>					
	<i>Glasfaser-Verbindung Kamera</i>					
	<i>Regie 8.000 EUR</i>					
	<i>Allgemeiner Unterhalt 4.500 EUR</i>					
.5100	Unterhalt der Außenanlagen	2.500	2.500	1.837,09		003
.5200	Unterhalt und Instandsetzung	16.000	12.000	9.270,70		003
.5300	Mieten	1.500	1.500	1.086,19		IuK
	<i>Miete für Kopiergerät</i>					
.5400	Steuern, Abgaben, Versicherungen	19.000	17.000	15.752,55		003
.5420	Reinigung	45.000	45.000	16.798,84		003
	<i>Fremdreinigung der Stadthalle</i>					
.5600	Dienst- und Schutzkleidung	300	300	200,00		005
.5620	Ausbildung, Fortbildung der Bediensteten	1.000	1.000	-912,02		005
.5700	Wasser, Gas, Strom	150.000	100.000	65.940,90		003
.5710	Werbe- und Marketingmaßnahmen	25.000	20.000	13.751,50		007
.5730	Sonstige allgem. Verbrauchsmittel	2.500	2.500	2.144,19		003
.5750	Ehreng., Glückw., sonstige Sachausgaben	500	800	53,62		007
.5900	Veranstaltungskosten	5.000	5.000	56,49		007
.6300	Vergütungen an Dritte	30.000	30.000	159,00		007
	<i>Vergütungen für Bestuhlungsarbeiten, Garderobenpersonal und Einlasskontrollen</i>					
.6400	Umsatzsteuer	41.200	28.500	150.300,00		002
	<i>19 v.H. aus insgesamt rd. 310.000 EUR; davon rd. 70 v.H. als Vorsteuer abziehbar</i>					

A. Verwaltungshaushalt

Gemeinde 1 Stadt Gunzenhausen
 Einzelplan 8 Wirtsch.Untern., Allg.Grund- u.Sonderverm.
 Abschnitt 84 Unternehmen der Wirtschaftsförderung
 U-Abschnitt 8400 Stadthalle

Haushaltsstellen		Haushaltsansatz		Ergebnis der Jahresrechnung	Erläuterungen	Amt
Nr.	Bezeichnung	2023	2022	2021		
		EUR	EUR	EUR		
1	2	3	4	5	6	7
.6401	Umsatzsteuer-Zahllast	0	0	0,00		002
.6403	Steuern, Versicherungen, Schadensfälle <i>Veranstalterhaftpflicht- und sonst. Versicherungen</i>	10.000	9.500	9.452,05		002
.6500	Geschäftsausgaben	10.000	8.000	15.493,39		007
.6540	Reisekosten	300	300	104,76		005
.6610	Beiträge an Verbände und Vereine <i>Mitgliedsbeitrag an den Europäischen Verband der Veranstaltungszentren</i>	900	900	900,00		007
.6620	Vermischte Ausgaben	500	100	0,00		007
.6790	Innere Verrechnungen	23.200	25.500	34.870,37		002
.8410	Nachzahlungsszinsen	0	0	----		002
	Ausgaben	795.700	691.200	603.221,30		
UAB 8400	Zu-/Überschuss	-501.500	-509.700	-494.209,28		
	Einnahmen	294.200	181.500	109.012,02		
	Ausgaben	795.700	691.200	603.221,30		
AB 84	Zu-/Überschuss	-501.500	-509.700	-494.209,28		

A. Verwaltungshaushalt

Gemeinde 1 Stadt Gunzenhausen
 Einzelplan 8 Wirtsch.Untern., Allg.Grund- u.Sonderverm.
 Abschnitt 85 Land- und forstwirtschaftliche Unternehmen
 U-Abschnitt 8550 Forstwirtschaftliche Unternehmen

Haushaltsstellen		Haushaltsansatz		Ergebnis der Jahresrechnung	Erläuterungen	Amt
Nr.	Bezeichnung	2023	2022	2021		
		EUR	EUR	EUR		
1	2	3	4	5	6	7
	E i n n a h m e n					
.1300	Erlös aus Holzverkauf	17.000	10.000	25.021,19		003
.1550	Umsatzsteuer	2.900	0	----		002
.1551	Umsatzsteuer-Rückvergütung	3.900	0	----		002
.1570	Vermischte Einnahmen	100	100	0,00		003
.1710	Zuweisung Land	2.000	2.000	28.008,71		003
	<i>Gemeinwohlausgleich</i>					
	Einnahmen	25.900	12.100	53.029,90		
	A u s g a b e n					
.5100	Wegeunterhalt	2.000	2.000	1.293,29		003
.5110	Unterhalt der Kulturen und Anlagen	1.000	1.000	0,00		003
.5400	Steuern, Abgaben, Versicherungen	400	400	214,45		003
.5700	Weitere Verw.u.Betriebsausg.(Pflanzen)	500	1.000	0,00		003
.6300	Kosten an Dritte	32.000	40.000	44.513,24		003
	<i>Kosten für Holzurückarbeiten sowie für Wiederaufforstungen und die Pflege der Wiederaufforstungsflächen; Entgelt an die Forstbetriebsgemeinschaft für die Betriebsführung</i>					
.6400	Steuern, Versicherungen, Schadensfälle	1.500	1.400	1.274,17		003
.6401	Umsatzsteuer-Zahllast	0	0	----		002
.6410	Umsatzsteuer	6.800	0	----		002
.6500	Geschäftsausgaben	100	5.200	0,00		003
.6620	Vermischte Ausgaben	100	100	35,00		003
	Ausgaben	44.400	51.100	47.330,15		
	UAB 8550	Zu-/Überschuss	-18.500	-39.000	5.699,75	
	Einnahmen	25.900	12.100	53.029,90		
	Ausgaben	44.400	51.100	47.330,15		
	AB 85	Zu-/Überschuss	-18.500	-39.000	5.699,75	

A. Verwaltungshaushalt

Gemeinde 1 Stadt Gunzenhausen
 Einzelplan 8 Wirtsch.Untern., Allg.Grund- u.Sonderverm.
 Abschnitt 87 Sonstige wirtschaftliche Unternehmen
 U-Abschnitt 8700 Sparkassen u.sonstige Kreditinstitute

Haushaltsstellen		Haushaltsansatz		Ergebnis der Jahresrechnung	Erläuterungen	Amt
Nr.	Bezeichnung	2023	2022			
		EUR	EUR	EUR		
1	2	3	4	5	6	7
	E i n n a h m e n					
.2100	Dividenden	100	100	36,01		002
	Einnahmen	100	100	36,01		
	A u s g a b e n					
	Ausgaben	0	0	0,00		
UAB 8700	Zu-/Überschuss	100	100	36,01		
	Einnahmen	100	100	36,01		
	Ausgaben	0	0	0,00		
AB 87	Zu-/Überschuss	100	100	36,01		

A. Verwaltungshaushalt

Gemeinde **1 Stadt Gunzenhausen**
 Einzelplan **8 Wirtsch.Untern., Allg.Grund- u.Sonderverm.**
 Abschnitt **88 Allgemeines Grundvermögen**
 U-Abschnitt **8800 Allgemeines Grundvermögen**

Haushaltsstellen		Haushaltsansatz		Ergebnis der Jahresrechnung	Erläuterungen	Amt
Nr.	Bezeichnung	2023	2022	2021		
1	2	3	4	5	6	7
		EUR	EUR	EUR		
	E i n n a h m e n					
.1400	Weierpacht	5.000	4.500	4.575,01		003
.1410	Pachten für Grundstücke	150.000	110.000	122.406,88		003
	<i>Anpassung der Pachtzinsen</i>					
.1420	Aus Rechten (Haidstangen usw.)	100	100	0,00		003
.1430	Jagd-pachtzinsen	100	100	5,85		003
.1440	Einnahmen aus Fischereirecht	13.000	13.000	13.178,42		003
.1450	Erbbauzins	18.500	17.000	17.260,25		003
.1460	Einnahmen aus Gestattungen	7.000	3.000	9.560,20		003
.1480	Mieten aus Gebäuden	630.000	600.000	574.635,31		003
.1570	Vermischte Einnahmen	1.000	1.000	1.066,62		003
	Einnahmen	824.700	748.700	742.688,54		
	A u s g a b e n					
.5000	Unterhalt der Wohngebäude	73.000	360.000	88.500,00		003
	<i>Hensoltstr. 35 - Eingangstüre</i> 4.000 EUR					
	<i>E-Check ortsfeste Anlagen</i> 4.000 EUR					
	<i>Allgemeiner Unterhalt</i> 65.000 EUR					
.5110	Unterhalt der Grundstücke	5.000	5.000	6.274,20		003
.5200	Unterhalt und Instandsetzung	700	700	756,65		003
.5300	Mieten	100	100	0,00		003
.5400	Steuern, Abgaben, Versicherungen	110.000	100.000	93.598,08		003
.5410	Heizung	105.000	45.000	28.555,90		003
.5420	Reinigung u.sonst.Bewirtschaftungskosten	27.500	25.000	21.464,65		003
	<i>U.a. Reinigungsleistungen für das Bahnhofsgebäude</i>					
.5430	Wasser, Gas, Strom	32.000	32.000	28.743,48		003
.5440	Verpachtungs-, Grundbuch-, Verm.Kosten	2.000	2.000	2.613,23		003
	<i>Kosten für allgemeine Vermessungen bzw. Grenzwiederherstellungen</i>					
.5710	Verbrauchsmaterial	300	200	37,60		003
.6300	Kosten an Dritte	30.000	30.000	23.947,18		003
	<i>Pflegemaßnahmen an Landschaftspflegeflächen, Winterdienst durch Dritte sowie Schließdienst Bahnhofsgebäude</i>					
.6400	Steuern, Versicherungen, Schadensfälle	300	300	-85,66		003
.6500	Geschäftsausgaben	1.000	10.000	475,00		003
	<i>Kosten f. Mietstreitigkeiten</i>					
.6790	Innere Verrechnungen	132.900	87.600	110.312,02		002
	Ausgaben	519.800	697.900	405.192,33		
	UAB 8800 Zu-/Überschuss	304.900	50.800	337.496,21		
	Einnahmen	824.700	748.700	742.688,54		
	Ausgaben	519.800	697.900	405.192,33		
	AB 88 Zu-/Überschuss	304.900	50.800	337.496,21		

A. Verwaltungshaushalt

Gemeinde 1 Stadt Gunzenhausen
 Einzelplan 8 Wirtsch.Untern., Allg.Grund- u.Sonderverm.
 Abschnitt 89 Allgemeines Sondervermögen
 U-Abschnitt 8900 Stiftungswald Unterwurbach

Haushaltsstellen		Haushaltsansatz		Ergebnis der Jahresrechnung	Erläuterungen	Amt
Nr.	Bezeichnung	2023	2022	2021		
		EUR	EUR	EUR		
1	2	3	4	5	6	7
	E i n n a h m e n					
.1300	Holzverkauf Rechtler	13.100	13.100	12.790,23		003
.1570	Vermischte Einnahmen	100	100	0,00		003
.1680	Ersätze durch die Rechtler	0	0	0,00		003
.1710	Zuweisung Land	600	600	7.800,82		003
	<i>Gemeinwohlausgleich</i>					
	Einnahmen	13.800	13.800	20.591,05		
	A u s g a b e n					
.5200	Unterhalt und Instandsetzung	1.100	1.100	1.187,48		003
.5400	Steuern, Abgaben, Versicherungen	300	300	236,36		003
.5760	Inanspruchnahme von Holzrechten	8.000	8.000	12.948,57		003
.6300	Vergütungen an Dritte	3.000	3.000	2.317,09		003
.6400	Steuern, Versicherungen, Schadensfälle	1.200	1.200	1.060,27		003
.6500	Geschäftsausgaben	100	100	0,00		003
.6620	Vermischte Ausgaben	100	100	0,00		003
	Ausgaben	13.800	13.800	17.749,77		
	UAB 8900	Zu-/Überschuss	0	0	2.841,28	

A. Verwaltungshaushalt

Gemeinde 1 Stadt Gunzenhausen
 Einzelplan 8 Wirtsch.Untern., Allg.Grund- u.Sonderverm.
 Abschnitt 89 Allgemeines Sondervermögen
 U-Abschnitt 8910 Sonstige Rechtlerwaldungen

Haushaltsstellen		Haushaltsansatz		Ergebnis der Jahresrechnung	Erläuterungen	Amt
Nr.	Bezeichnung	2023	2022	2021		
		EUR	EUR	EUR		
1	2	3	4	5	6	7
	E i n n a h m e n					
.1300	Holzverkauf Rechtler	0	2.700	0,00		003
	<i>Rechtlerwälder verwalten sich selbst</i>					
.1570	Vermischte Einnahmen	100	100	0,00		003
.1680	Ersätze durch die Rechtler	8.900	7.000	8.187,70		003
	Einnahmen	9.000	9.800	8.187,70		
	A u s g a b e n					
.5400	Steuern, Abgaben, Versicherungen	1.000	1.000	599,75		003
.5760	Inanspruchnahme von Holzrechten	100	1.000	0,00		003
.6300	Vergütungen an Dritte	5.000	5.000	4.942,71		003
	<i>Erhöhte Kosten FBG wg. Holzeinschlag</i>					
.6400	Steuern, Versicherungen, Schadensfälle	2.500	2.500	2.389,47		003
.6500	Geschäftsausgaben	100	9.500	0,00		003
.6620	Vermischte Ausgaben	300	300	0,00		003
	Ausgaben	9.000	19.300	7.931,93		
	UAB 8910	Zu-/Überschuss	0	-9.500	255,77	

A. Verwaltungshaushalt

Gemeinde 1 Stadt Gunzenhausen
 Einzelplan 8 Wirtsch.Untern., Allg.Grund- u.Sonderverm.
 Abschnitt 89 Allgemeines Sondervermögen
 U-Abschnitt 8920 Gemeindennutzungsrechte

Haushaltsstellen		Haushaltsansatz		Ergebnis der Jahresrechnung	Erläuterungen	Amt
Nr.	Bezeichnung	2023	2022	2021		
		EUR	EUR	EUR		
1	2	3	4	5	6	7
	E i n n a h m e n					
.1680	Ersätze durch die Rechtler	200	200	211,31		003
	Einnahmen	200	200	211,31		
	A u s g a b e n					
.6400	Steuern, Versicherungen, Schadensfälle	100	100	19,04		003
.6500	Geschäftsausgaben	100	100	0,00		003
	Ausgaben	200	200	19,04		
UAB 8920	Zu-/Überschuss	0	0	192,27		

A. Verwaltungshaushalt

Gemeinde 1 Stadt Gunzenhausen
 Einzelplan 8 Wirtsch.Untern., Allg.Grund- u.Sonderverm.
 Abschnitt 89 Allgemeines Sondervermögen
 U-Abschnitt 8950 Magdalena-Bodo-Fonds

Haushaltsstellen		Haushaltsansatz		Ergebnis der Jahresrechnung	Erläuterungen	Amt
Nr.	Bezeichnung	2023	2022	2021		
		EUR	EUR	EUR		
1	2	3	4	5	6	7
	E i n n a h m e n					
.2060	Zinsen v.sonst.öffentl.Sonderrechnungen	3.700	3.700	0,00		002
	<i>Guthabenübertrag aus 2020</i>					
.2090	Zinsen aus inneren Darlehen	3.900	2.600	0,00		002
	Einnahmen	7.600	6.300	0,00		
	A u s g a b e n					
.7010	Unterstützungen für bedürftige Zwecke	7.600	6.300	0,00		002
	<i>U.a. Förderung der Teilnahme bedürftiger Schülerinnen und Schüler am Mittagessen in ganztägigen Schul- und Betreuungsangeboten (vorübergehend ausgesetzt gem. Beschluss des Haupt- und Finanzausschusses Nr. 168 vom 17.07.2018)</i>					
	Ausgaben	7.600	6.300	0,00		
	UAB 8950 Zu-/Überschuss	0	0	0,00		
	Einnahmen	30.600	30.100	28.990,06		
	Ausgaben	30.600	39.600	25.700,74		
	AB 89 Zu-/Überschuss	0	-9.500	3.289,32		
	Einnahmen	1.940.500	1.637.500	1.587.809,26		
	Ausgaben	1.527.000	1.479.800	1.081.444,52		
	EP 8 Zu-/Überschuss	413.500	157.700	506.364,74		

HHSt. 8950.2060

Zweckgebundene Einnahmen gem. § 17 KommHV-Kameralistik

A. Verwaltungshaushalt

Gemeinde 1 Stadt Gunzenhausen
 Einzelplan 9 Allgemeine Finanzwirtschaft
 Abschnitt 90 Steuern, allg. Zuweisungen und Umlagen
 U-Abschnitt 9000 Steuern, allg. Zuweisungen und Umlagen

Haushaltsstellen		Haushaltsansatz		Ergebnis der Jahresrechnung	Erläuterungen	Amt
Nr.	Bezeichnung	2023	2022	2021		
		EUR	EUR	EUR		
1	2	3	4	5	6	7
	E i n n a h m e n					
.0000	Grundsteuer A	120.000	120.000	120.476,73		002
.0010	Grundsteuer B	2.150.000	2.115.000	2.108.730,23		002
.0030	Gewerbsteuer (brutto)	10.000.000	9.000.000	12.940.631,32		002
.0031	Verspätungszuschläge	2.000	1.000	2.700,00		002
.0100	Gemeindeanteil an der Einkommensteuer	10.036.000	9.500.000	9.476.584,00		002
.0120	Gemeindeanteil an der Umsatzsteuer	1.500.000	1.500.000	1.806.693,00		002
.0220	Hundesteuer	49.000	48.000	48.005,00		002
.0410	Schlüsselzuweisungen	1.253.200	2.009.000	1.680.820,00		002
.0610	Grunderwerbsteuer	170.000	320.000	364.555,44		002
.0611	Zuweisung nach Art. 7 FAG	310.500	305.900	306.066,72		002
	<i>16.860 Einwohner á vorauss. 18,42 EUR</i>					
.0612	Familienleistungsausgleich	790.000	740.000	663.653,00		002
.0613	Zuweisung gem. GewStAVollzR	0	0	0,00		002
.0614	Zuweisung gem. GewStAVollzErgR	0	0	0,00		002
.0615	Zuweisung gem. ZuKurR (Kurbeitrag)	0	40.900	29.559,00		002
.2610	Zinsen Gewerbsteuer	0	20.000	59.856,25		002
	Einnahmen	26.380.700	25.719.800	29.608.330,69		
	A u s g a b e n					
.8100	Gewerbsteuerumlage	1.093.800	984.400	1.421.264,00		002
.8320	Kreisumlage	9.889.200	8.908.500	9.039.524,85		002
.8410	Zinsen Gewerbsteuer	30.000	20.000	27.532,25		002
	Ausgaben	11.013.000	9.912.900	10.488.321,10		
	UAB 9000 Zu-/Überschuss	15.367.700	15.806.900	19.120.009,59		
	Einnahmen	26.380.700	25.719.800	29.608.330,69		
	Ausgaben	11.013.000	9.912.900	10.488.321,10		
	AB 90 Zu-/Überschuss	15.367.700	15.806.900	19.120.009,59		

HHSt. 9000.0100

Voraussichtlicher Einkommensteueranteil 2023 bei einem geschätzten Kommunalanteil von rd. 9,5 Mrd. EUR und der aktuellen Schlüsselzahl von 0,0010565 (bis 2023)

HHSt. 9000.0120

Erwartetes Gesamtaufkommens in 2023 auf dem Niveau des Vorjahres von rd. 1,3 Mrd. EUR unter Berücksichtigung der aktuellen Schlüsselzahl von 0,001154720 (bis 2023)

HHSt. 9000.0410

Festgesetzte Schlüsselzuweisungen 2023

allgemeinen Schlüsselzuweisungen	1.216.768 €
Sonderschlüsselzuweisungen	36.468 €
insgesamt somit	<u>1.253.236 €</u>

HHSt. 9000.8100

	<u>Hebesatz</u>	
Bundesvervielfältiger	14,5 v.H.	453.100 €
Landesvervielfältiger	20,5 v.H.	640.700 €
	35,0 v.H.	<u>1.093.800 €</u>

HHSt. 9000.8320

40,0 v.H. aus 24.722.977 (endg. Umlagekraft 2023) = 9.889.200 €

A. Verwaltungshaushalt

Gemeinde 1 Stadt Gunzenhausen
 Einzelplan 9 Allgemeine Finanzwirtschaft
 Abschnitt 91 Sonstige allgemeine Finanzwirtschaft
 U-Abschnitt 9100 Allgemeine Rücklage

Haushaltsstellen		Haushaltsansatz		Ergebnis der Jahresrechnung	Erläuterungen	Amt
Nr.	Bezeichnung	2023	2022	2021		
1	2	3	4	5	6	7
		EUR	EUR	EUR		
	E i n n a h m e n					
.2060	Zinsen v.sonst.öffentl.Sonderrechnungen	5.000	0	0,00		002
.2070	Zinsen von privaten Unternehmen	0	0	0,00		002
	Einnahmen	5.000	0	0,00		
	A u s g a b e n					
	Ausgaben	0	0	0,00		
UAB 9100	Zu-/Überschuss	5.000	0	0,00		

A. Verwaltungshaushalt

Gemeinde 1 Stadt Gunzenhausen
 Einzelplan 9 Allgemeine Finanzwirtschaft
 Abschnitt 91 Sonstige allgemeine Finanzwirtschaft
 U-Abschnitt 9120 Kredite einschließlich Schuldendienst

Haushaltsstellen		Haushaltsansatz		Ergebnis der Jahresrechnung	Erläuterungen	Amt
Nr.	Bezeichnung	2023	2022	2021		
		EUR	EUR	EUR		
1	2	3	4	5	6	7
	E i n n a h m e n					
	Einnahmen	0	0	0,00		
	A u s g a b e n					
.8010	Zinsen Land	0	0	0,00		002
.8060	Zinsen an sonst.öffentl.Sonderrechnungen	215.000	108.400	108.487,89		002
.8070	Zinsen an Kreditinstitute (einschl.Spar- kassen)	47.000	29.500	17.829,87		002
.8090	Zinsen für innere Darlehen	4.700	2.100	2.490,77		002
	Ausgaben	266.700	140.000	128.808,53		
	UAB 9120 Zu-/Überschuss	-266.700	-140.000	-128.808,53		

Die Ausgaben dieses Unterabschnitts sind gegenseitig deckungsfähig (§ 18 Abs. 2 KommHV-Kameralistik)

A. Verwaltungshaushalt

Gemeinde 1 Stadt Gunzenhausen
 Einzelplan 9 Allgemeine Finanzwirtschaft
 Abschnitt 91 Sonstige allgemeine Finanzwirtschaft
 U-Abschnitt 9140 Deckungsreserve

Haushaltsstellen		Haushaltsansatz		Ergebnis der Jahresrechnung	Erläuterungen	Amt
Nr.	Bezeichnung	2023	2022	2021		
1	2	3	4	5	6	7
		EUR	EUR	EUR		
	E i n n a h m e n					
	Einnahmen	0	0	0,00		
	A u s g a b e n					
.4700	Deckungsreserve für Personalausgaben	0	0	0,00		005
	<i>Eine Deckungsreserve für Personalausgaben wird nicht gebildet</i>					
.8500	Deckungsreserve	50.000	50.000	0,00		002
	Ausgaben	50.000	50.000	0,00		
	UAB 9140 Zu-/Überschuss	-50.000	-50.000	0,00		

A. Verwaltungshaushalt

Gemeinde 1 Stadt Gunzenhausen
 Einzelplan 9 Allgemeine Finanzwirtschaft
 Abschnitt 91 Sonstige allgemeine Finanzwirtschaft
 U-Abschnitt 9150 Kalkulatorische Einnahmen

Haushaltsstellen		Haushaltsansatz		Ergebnis der Jahresrechnung	Erläuterungen	Amt
Nr.	Bezeichnung	2023	2022	2021		
		EUR	EUR	EUR		
1	2	3	4	5	6	7
	E i n n a h m e n					
.2700	Abschreibungen auf AHK	647.000	632.400	627.884,02		002
.2750	Verzinsung des Anlagekapitals	431.900	366.900	467.200,92		002
	Einnahmen	1.078.900	999.300	1.095.084,94		
	A u s g a b e n					
	Ausgaben	0	0	0,00		
UAB 9150	Zu-/Überschuss	1.078.900	999.300	1.095.084,94		

A. Verwaltungshaushalt

Gemeinde 1 Stadt Gunzenhausen
 Einzelplan 9 Allgemeine Finanzwirtschaft
 Abschnitt 91 Sonstige allgemeine Finanzwirtschaft
 U-Abschnitt 9160 Zuführung zw. Verwaltungs- u. Vermögenshh.

Haushaltsstellen		Haushaltsansatz		Ergebnis der Jahresrechnung	Erläuterungen	Amt
Nr.	Bezeichnung	2023	2022	2021		
		EUR	EUR	EUR		
1	2	3	4	5	6	7
	E i n n a h m e n					
.2800	Zuführung vom Vermögenshaushalt	0	0	0,00		002
.2810	Zuführung vom Vermögenshaushalt aus Sonderrücklagen (zuw.-finanz.Vermögen)	0	0	0,00		002
.2860	Zuführung vom Vermögenshaushalt aus sonstigen Sonderrücklagen	0	0	0,00		002
	Einnahmen	0	0	0,00		
	A u s g a b e n					
.8600	Zuführung zum Vermögenshaushalt	152.700	1.350.000	7.556.307,53		002
.8610	Zuführung zum Vermögenshaushalt für Sonderrücklagen (zuw.-finanz. Vermögen)	0	0	0,00		002
.8660	Zuführung zum Vermögenshaushalt für sonstige Sonderrücklagen	0	0	0,00		002
	Ausgaben	152.700	1.350.000	7.556.307,53		
	UAB 9160 Zu-/Überschuss	-152.700	-1.350.000	-7.556.307,53		

A. Verwaltungshaushalt

Gemeinde 1 Stadt Gunzenhausen
 Einzelplan 9 Allgemeine Finanzwirtschaft
 Abschnitt 91 Sonstige allgemeine Finanzwirtschaft
 U-Abschnitt 9170 Zinsen aus Geldanlagen

Haushaltsstellen		Haushaltsansatz		Ergebnis der Jahresrechnung	Erläuterungen	Amt
Nr.	Bezeichnung	2023	2022	2021		
1	2	3	4	5	6	7
		EUR	EUR	EUR		
	E i n n a h m e n					
.2030	Zinsen von Zweckverbänden u. dgl.	0	0	0,00		002
.2060	Zinsen v.sonst.öffentl.Sonderrechnungen	10.000	0	0,00		002
.2070	Zinsen von privaten Unternehmen	1.000	0	0,00		002
	Einnahmen	11.000	0	0,00		
	A u s g a b e n					
.8030	Zinsen an Zweckverbände u. dgl.	7.500	0	0,00		002
.8080	Zinsen an Hospitalstiftung Gun.	0	0	0,00		002
	Ausgaben	7.500	0	0,00		
	UAB 9170 Zu-/Überschuss	3.500	0	0,00		
	Einnahmen	1.094.900	999.300	1.095.084,94		
	Ausgaben	476.900	1.540.000	7.685.116,06		
	AB 91 Zu-/Überschuss	618.000	-540.700	-6.590.031,12		

A. Verwaltungshaushalt

Gemeinde 1 Stadt Gunzenhausen
 Einzelplan 9 Allgemeine Finanzwirtschaft
 Abschnitt 92 Abwicklung der Vorjahre
 U-Abschnitt 9200 Abwicklung der Vorjahre

Haushaltsstellen		Haushaltsansatz		Ergebnis der Jahresrechnung	Erläuterungen	Amt
Nr.	Bezeichnung	2023	2022	2021		
		EUR	EUR	EUR		
1	2	3	4	5	6	7
	E i n n a h m e n					
.2950	Abschlusstechnische Vorgänge	0	0	0,00		002
	Einnahmen	0	0	0,00		
	A u s g a b e n					
.8950	Abschlusstechnische Vorgänge	0	0	0,00		002
	Ausgaben	0	0	0,00		
	UAB 9200 Zu-/Überschuss	0	0	0,00		
	Einnahmen	0	0	0,00		
	Ausgaben	0	0	0,00		
	AB 92 Zu-/Überschuss	0	0	0,00		
	Einnahmen	27.475.600	26.719.100	30.703.415,63		
	Ausgaben	11.489.900	11.452.900	18.173.437,16		
	EP 9 Zu-/Überschuss	15.985.700	15.266.200	12.529.978,47		

Vermögenshaushalt

für das Haushaltsjahr 2023

Einzelpläne gemäß § 5 KommHV

B. Vermögenshaushalt

Gemeinde **1 Stadt Gunzenhausen**
 Einzelplan **0 Allgemeine Verwaltung**
 Abschnitt **06 Einrichtungen für die gesamte Verwaltung**
 U-Abschnitt **0600 Einrichtungen für die gesamte Verwaltung**

Haushaltsstellen		Haushaltsansatz			Ergebnis der Jahresrechnung	Investitionen und Invest.-Förderungsmaßnahmen		Erläuterung	Amt
Nr.	Bezeichnung	2023	Verpfl.-Erm. 2023	2022		2021	Gesamtausgabebedarf		
1	2	3	4	5	6	7	8	9	10
	E i n n a h m e n								
.3450	Einn.a.d.Veräußerung v.bewegl.Vermögen	0		0	0,00				001
.3510	Erstattung von Investitionskosten	0		0	0,00				003
.3610	Zuweisung Land	0		0	23.100,00				002
	<i>Zuweisung a. d. Kommunalinvestitionsprogramm für den Abbau baulicher Barrieren im Rathaus (Schlussrate)</i>								
	Einnahmen	0		0	23.100,00				
	A u s g a b e n								
.9350	Erwerb von beweglichem Vermögen	10.000	0	120.000	6.066,37	0	0		001
	<i>Ergänzung der Möblierung und Ausstattung</i>								
.9420	Baukosten Außenanlagen Rathaus	20.000	0	130.000	400.000,00	600.000	600.000		003
	<i>Neugestaltung Rathaus Hof mit Einhausung Klimagerät</i>								
.9430	Baukosten Umbaumaßnahmen Rathaus	0	0	400.000	678.132,70	3.150.000	3.150.000		003
	<i>Abbau baul. Barrieren, Umsetzung Brandschutzkonzept u. gestalterische Aufwertung, Sanierung der Büroräume, bauliche Vorarbeiten für eine Notstromversorgung sowie Umbau Kanzlei und Sitzungssaal im Erdgeschoss</i>								
.9440	Umbau "Marktplatz 27 OG/DG, Marktpl.44"	0	0	0	0,00	0	0		003
.9600	Umrüstung des Telekommunikationsnetzes	0	0	0	48.500,00	0	0		IuK
	Ausgaben	30.000	0	650.000	1.132.699,07	3.750.000	3.750.000		
	UAB 0600 Zu-/Überschuss	-30.000		-650.000	-1.109.599,07				

Die Ausgaben dieses Unterabschnitts sind gegenseitig deckungsfähig (§ 18 Abs. 2 und 4 KommHV-Kameralistik)

B. Vermögenshaushalt

Gemeinde 1 Stadt Gunzenhausen
 Einzelplan 0 Allgemeine Verwaltung
 Abschnitt 06 Einrichtungen für die gesamte Verwaltung
 U-Abschnitt 0601 Informations- und Kommunikationstechnik

Haushaltsstellen		Haushaltsansatz			Ergebnis der Jahresrechnung	Investitionen und Invest.-Förderungsmaßnahmen		Erläuterung	Amt
Nr.	Bezeichnung	2023	Verpfl.-Erm. 2023	2022		2021	Gesamtausgabebedarf		
1	2	3	4	5	6	7	8	9	10
	E i n n a h m e n								
.3450	Einn.a.d.Veräußerung v.bewegl.Vermögen	0		0	0,00				IuK
.3610	Zuweisung Land	0		20.000	0,00				IuK
	Einnahmen	0		20.000	0,00				
	A u s g a b e n								
.9340	Erwerb von immateriellen Vermögensgegenständen des Anlagevermögens <i>Ergänzung und Erneuerung der Software-Ausstattung; zusätzlich zum Ansatz stehen Haushaltsausgabereste von rd. 83.000,00 EUR zur Verfügung</i>	32.000	0	143.000	83.660,20	0	0		IuK
.9350	Erwerb von beweglichem Vermögen <i>Ergänzung und Erneuerung der Hardwareausstattung; zusätzlich zum Ansatz stehen Haushaltsausgabereste von rd. 30.000 EUR zur Verfügung</i>	75.000	0	194.000	81.339,80	0	0		IuK
	Ausgaben	107.000	0	337.000	165.000,00	0	0		
	UAB 0601 Zu-Überschuss	-107.000		-317.000	-165.000,00				
	Einnahmen	0		20.000	23.100,00				
	Ausgaben	137.000	0	987.000	1.297.699,07	3.750.000	3.750.000		
	AB 06 Zu-Überschuss	-137.000		-967.000	-1.274.599,07				
	Einnahmen	0		20.000	23.100,00				
	Ausgaben	137.000	0	987.000	1.297.699,07	3.750.000	3.750.000		
	EP 0 Zu-Überschuss	-137.000		-967.000	-1.274.599,07				

Die Ausgaben dieses Unterabschnitts sind gegenseitig deckungsfähig (§ 18 Abs. 2 und 4 KommHV-Kameralistik)

B. Vermögenshaushalt

Gemeinde 1 Stadt Gunzenhausen
 Einzelplan 1 Öffentliche Sicherheit und Ordnung
 Abschnitt 11 Öffentliche Ordnung
 U-Abschnitt 1120 Umweltschutz

Haushaltsstellen		Haushaltsansatz			Ergebnis der Jahresrechnung	Investitionen und Invest.-Förderungsmaßnahmen		Erläuterung	Amt
Nr.	Bezeichnung	2023	Verpfl.-Erm. 2023	2022		2021	Gesamtausgabebedarf		
1	2	3	4	5	6	7	8	9	10
		EUR	EUR	EUR	EUR	EUR	EUR		
	E i n n a h m e n								
.3610	Zuweisung Land	0		0	----				002
	Einnahmen	0		0	0,00				
	A u s g a b e n								
.9350	Erwerb von beweglichem Vermögen	1.000	0	7.000	----	0	0		001
.9880	Zuschüsse für Investitionsmaßnahmen	25.000	0	15.000	15.000,00	0	0		001
	<i>Fortführung Förderprogramm für Lasten- fahrräder (Beschluss HaFiDi Nr. 14 vom 21.10.2020)</i>								
	Ausgaben	26.000	0	22.000	15.000,00	0	0		
	UAB 1120 Zu-/Überschuss	-26.000		-22.000	-15.000,00				
	Einnahmen	0		0	0,00				
	Ausgaben	26.000	0	22.000	15.000,00	0	0		
	AB 11 Zu-/Überschuss	-26.000		-22.000	-15.000,00				

B. Vermögenshaushalt

Gemeinde **1 Stadt Gunzenhausen**
 Einzelplan **1 Öffentliche Sicherheit und Ordnung**
 Abschnitt **13 Brandschutz**
 U-Abschnitt **1300 Brandschutz**

Haushaltsstellen		Haushaltsansatz			Ergebnis der Jahresrechnung	Investitionen und Invest.-Förderungsmaßnahmen		Erläuterung	Amt
Nr.	Bezeichnung	2023	Verpfl.-Erm. 2023	2022		2021	Gesamtausgabebedarf		
1	2	3	4	5	6	7	8	9	10
	E i n n a h m e n								
.3450	Einn.a.d.Veräußerung v.bewegl.Vermögen	0		0	151,00				001
.3510	Erstattung von Investitionskosten	0		0	0,00				001
.3600	Zuweisung Bund	73.700		78.700	----				002
	<i>Sonderförderprogramm Sirenen; Zuwendung für die Erneuerung von weiteren 5 Sirenenanlagen (s. HHSt. 1300.9620)</i>								
.3610	Zuweisung Land	19.700		31.500	3.300,00				002
	<i>Zuwendung für ELW FFW GUN (Restbetrag) und Tragkraftspritze FFW Nordstetten</i>								
.3611	Zuweisung für Feuerwehrgerätehäuser	0		0	0,00				002
.3612	Zuweisung für FWGH Streudorf	0		0	0,00				002
	<i>Die Zuweisung für den Anbau ist frühestens im Jahr 2023 zu erwarten (vss. rd. 28.800 EUR)</i>								
.3620	Zuschuss Lkrs. Weißenburg-Gunzenhausen	0		0	0,00				002
.3680	Spenden übrige Bereiche	0		0	0,00				002
	Einnahmen	93.400		110.200	3.451,00				
	A u s g a b e n								
.9340	Erwerb von immateriellen Vermögensgegenständen des Anlagevermögens	5.500	0	----	----	0	0		IuK
	<i>Beschaffung einer Einsatzleitsoftware</i>								
.9350	Erwerb von beweglichem Vermögen	212.000	45.000	181.300	843,72	0	0		001
	<i>Ersatzbesch. ELW GUN (Rest) 35.000 EUR Mob. Stromersatzanlage 150.000 EUR Schnelleinsatzzelt 7.000 EUR Tragkraftspritze 15.000 EUR Sonstiges 5.000 EUR</i>								
.9400	Baukosten Anbau FWGH Streudorf	0	0	0	6.014,13	560.000	30.000		003
	<i>Die Maßnahme wird bis zur Vorlage eines Feuerwehrbedarfsplanes (Beschluss Nr. 41 HaFiDi vom 21.09.2021) zurückge- stellt.</i>								
.9410	Baukosten Neubau FWGH Laubenzedel	0	0	0	4.020,14	468.000	468.000		003
.9430	Baukosten FWGH Frickenfelden	0	0	9.000	7.700,00	0	0		003
	<i>Anschluss an das Nahwärmenetz</i>								
.9500	Baukosten Löschwasserzisternen u.a.	0	0	0	0,00	0	0		003
.9600	Umrüstung des Telekommunikationsnetzes	0	0	0	12.000,00	0	0		IuK
.9620	Erneuerung Sirenenstandorte	100.000	0	100.000	----	0	0		001
	<i>Fortführung Umstellung Bevölkerungsschutzsirenen (5 Stück) bei Förderung</i>								
	Ausgaben	317.500	45.000	290.300	30.577,99	1.028.000	498.000		
	UAB 1300 Zu-Überschuss	-224.100		-180.100	-27.126,99				
	Einnahmen	93.400		110.200	3.451,00				
	Ausgaben	317.500	45.000	290.300	30.577,99	1.028.000	498.000		
	AB 13 Zu-Überschuss	-224.100		-180.100	-27.126,99				

Die Ausgaben dieses Unterabschnitts sind gegenseitig deckungsfähig (§ 18 Abs. 2 und 4 KommHV-Kameralistik)

B. Vermögenshaushalt

Gemeinde 1 Stadt Gunzenhausen
 Einzelplan 1 Öffentliche Sicherheit und Ordnung
 Abschnitt 14 Katastrophenschutz, Zivilschutz
 U-Abschnitt 1400 Katastrophenschutz, Zivilschutz

Haushaltsstellen		Haushaltsansatz			Ergebnis der Jahresrechnung	Investitionen und Invest.-Förderungsmaßnahmen		Erläuterung	Amt
Nr.	Bezeichnung	2023	Verpfl.-Erm. 2023	2022		2021	Gesamtausgabebedarf		
1	2	3	4	5	6	7	8	9	10
	E i n n a h m e n								
	Einnahmen	0		0	0,00				
	A u s g a b e n								
.9350	Erwerb von beweglichem Vermögen <i>Ausrüstung der Stadtteile mit Notstromaggregaten</i>	95.000	0	----	----	0	0		001
	Ausgaben	95.000	0	0	0,00	0	0		
	UAB 1400 Zu-/Überschuss	-95.000		0	0,00				
	Einnahmen	0		0	0,00				
	Ausgaben	95.000	0	0	0,00	0	0		
	AB 14 Zu-/Überschuss	-95.000		0	0,00				
	Einnahmen	93.400		110.200	3.451,00				
	Ausgaben	438.500	45.000	312.300	45.577,99	1.028.000	498.000		
	EP 1 Zu-/Überschuss	-345.100		-202.100	-42.126,99				

B. Vermögenshaushalt

Gemeinde **1 Stadt Gunzenhausen**
 Einzelplan **2 Schulen**
 Abschnitt **21 Grund- und Mittelschulen**
 U-Abschnitt **2110 Stephani-Grundschule Gunzenhausen**

Haushaltsstellen		Haushaltsansatz			Ergebnis der Jahresrechnung	Investitionen und Invest.-Förderungsmaßnahmen		Erläuterung	Amt
Nr.	Bezeichnung	2023	Verpfl.-Erm. 2023	2022		2021	Gesamtausgabebedarf		
1	2	3	4	5	6	7	8	9	10
	E i n n a h m e n								
.3610	Zuweisung Land Förderrichtlinie "dBIR" u. "SoLD"	57.100		50.100	14.424,83				002
	Einnahmen	57.100		50.100	14.424,83				
	A u s g a b e n								
.9340	Erwerb von immateriellen Vermögensgegenständen des Anlagevermögens	2.000	0	0	-1.063,44	0	0		IuK
.9350	Erwerb von beweglichem Vermögen	67.900	0	64.000	28.063,44	0	0		001
	<i>Erneuerung v. Möblierungen 5.000 EUR</i>								
	<i>Investitionen "dBIR" (Rest) 55.700 EUR</i>								
	<i>Investitionen "SoLD" 5.200 EUR</i>								
	<i>Sonstiges 2.000 EUR</i>								
	<i>Zusätzlich zum Ansatz stehen Haushaltsausgabereste von rd. 49.000 EUR zur Verfügung</i>								
	Ausgaben	69.900	0	64.000	27.000,00	0	0		
	UAB 2110 Zu-Überschuss	-12.800		-13.900	-12.575,17				

Die Ausgaben dieses Unterabschnitts sind gegenseitig deckungsfähig (§ 18 Abs. 2 und 4 KommHV-Kameralistik)

B. Vermögenshaushalt

Gemeinde 1 Stadt Gunzenhausen
 Einzelplan 2 Schulen
 Abschnitt 21 Grund- und Mittelschulen
 U-Abschnitt 2112 Schulgebäude II: Gunzenhausen-Süd

Haushaltsstellen		Haushaltsansatz			Ergebnis der Jahresrechnung	Investitionen und Invest.-Förderungsmaßnahmen		Erläuterung	Amt
Nr.	Bezeichnung	2023	Verpfl.-Erm. 2023	2022		2021	Gesamtausgabebedarf		
1	2	3	4	5	6	7	8	9	10
		EUR	EUR	EUR	EUR	EUR	EUR		
	E i n n a h m e n								
.3610	Zuweisung Land	0		0	3.600,00				002
	<i>Zuweisung des Freistaates Bayern (Digitalpakt)</i>								
	Einnahmen	0		0	3.600,00				
	A u s g a b e n								
.9350	Erwerb von beweglichem Vermögen	0	0	0	9.600,00	0	0		003
	<i>Es stehen Haushaltsausgabereste von rd. 4.000 EUR zur Verfügung</i>								
.9400	Baukosten	33.000	0	0	0,00	0	0		003
	<i>Erneuerung der ELA-Anlage Turnhalle und Schulgebäude</i>								
.9600	Umrüstung des Telekommunikationsnetzes	0	0	0	9.700,00	0	0		IuK
	Ausgaben	33.000	0	0	19.300,00	0	0		
	UAB 2112 Zu-/Überschuss	-33.000		0	-15.700,00				

B. Vermögenshaushalt

Gemeinde 1 Stadt Gunzenhausen
 Einzelplan 2 Schulen
 Abschnitt 21 Grund- und Mittelschulen
 U-Abschnitt 2113 Grundschule Süd Gunzenhausen

Haushaltsstellen		Haushaltsansatz			Ergebnis der Jahresrechnung	Investitionen und Invest.-Förderungsmaßnahmen		Erläuterung	Amt
Nr.	Bezeichnung	2023	Verpfl.-Erm. 2023	2022		2021	Gesamtausgabebedarf		
1	2	3	4	5	6	7	8	9	10
	E i n n a h m e n								
.3610	Zuweisung Land Förderrichtlinie "dBIR" u. "SoLD"	55.300		50.100	39.547,09				002
	Einnahmen	55.300		50.100	39.547,09				
	A u s g a b e n								
.9340	Erwerb von immateriellen Vermögensgegenständen des Anlagevermögens	2.000	0	0	-1.397,12	0	0		IuK
.9350	Erwerb von beweglichem Vermögen Erneuerung v. Möblierungen 5.000 EUR Investitionen "dBIR" (Rest) 55.700 EUR Investitionen "SoLD" 5.200 EUR Sonstiges 2.000 EUR Zusätzlich zum Ansatz stehen Haushaltsausgabereste von rd. 57.000 EUR zur Verfügung ("dBIR": 50.000 EUR)	60.900	0	64.000	16.397,12	0	0		001
	Ausgaben	62.900	0	64.000	15.000,00	0	0		
	UAB 2113 Zu-Überschuss	-7.600		-13.900	24.547,09				

Die Ausgaben dieses Unterabschnitts sind gegenseitig deckungsfähig (§ 18 Abs. 2 und 4 KommHV-Kameralistik)

B. Vermögenshaushalt

Gemeinde 1 Stadt Gunzenhausen
 Einzelplan 2 Schulen
 Abschnitt 21 Grund- und Mittelschulen
 U-Abschnitt 2116 Sonstige Grundschulen

Haushaltsstellen		Haushaltsansatz			Ergebnis der Jahresrechnung	Investitionen und Invest.-Förderungsmaßnahmen		Erläuterung	Amt
Nr.	Bezeichnung	2023	Verpfl.-Erm. 2023	2022		2021	Gesamtausgabebedarf		
1	2	3	4	5	6	7	8	9	10
		EUR	EUR	EUR	EUR	EUR	EUR		
	E i n n a h m e n								
	Einnahmen	0		0	0,00				
	A u s g a b e n								
.9830	Investitionsumlage an Schulverbände <i>Im Jahr 2023 wird keine Investitionsumlage an die Grundschulverbände erforderlich sein</i>	0	0	0	0,00	0	0		002
	Ausgaben	0	0	0	0,00	0	0		
	UAB 2116 Zu-/Überschuss	0		0	0,00				

B. Vermögenshaushalt

Gemeinde 1 Stadt Gunzenhausen
 Einzelplan 2 Schulen
 Abschnitt 21 Grund- und Mittelschulen
 U-Abschnitt 2136 Sonstige Haupt- und Mittelschulen

Haushaltsstellen		Haushaltsansatz			Ergebnis der Jahresrechnung	Investitionen und Invest.-Förderungsmaßnahmen		Erläuterung	Amt
Nr.	Bezeichnung	2023	Verpfl.-Erm. 2023	2022		2021	Gesamtausgabebedarf		
1	2	3	4	5	6	7	8	9	10
		EUR	EUR	EUR	EUR	EUR	EUR		
	E i n n a h m e n								
	Einnahmen	0		0	0,00				
	A u s g a b e n								
.9830	Investitionsumlagen an Schulverbände <i>Im Jahr 2023 wird vorauss. keine Investitionsumlage an den Schulverband Stephani Mittelschule Gunzenhausen erforderlich sein</i>	0	0	0	20.653,50	0	0		002
	Ausgaben	0	0	0	20.653,50	0	0		
	UAB 2136 Zu-/Überschuss	0		0	-20.653,50				

B. Vermögenshaushalt

Gemeinde **1 Stadt Gunzenhausen**
 Einzelplan **2 Schulen**
 Abschnitt **21 Grund- und Mittelschulen**
 U-Abschnitt **2150 Schulgebäude I: Stephani-Schulhaus**

Haushaltsstellen		Haushaltsansatz			Ergebnis der Jahresrechnung	Investitionen und Invest.-Förderungsmaßnahmen		Erläuterung	Amt
Nr.	Bezeichnung	2023	Verpfl.-Erm. 2023	2022		2021	Gesamtausgabebedarf		
1	2	3	4	5	6	7	8	9	10
	E i n n a h m e n								
.3510	Erstattung von Investitionskosten	0		0	0,00				003
.3610	Zuweisung Land für Pausenhof	0		0	31.300,00				002
	<i>Zuweisung aus dem Kommunalinvestitionsprogramm für die Sanierung des Pausenhofes der Mittelschule (2021: Schlussrate)</i>								
	Einnahmen	0		0	31.300,00				
	A u s g a b e n								
.9350	Erwerb von beweglichem Vermögen	4.000	0	0	1.600,00	0	0		003
.9400	Neugestaltung des Pausenhofes (BA I)	0	0	0	784,73	100.000	100.000		003
	<i>Neugestaltung des Pausenhofes für die Grundschule</i>								
.9410	Neugestaltung des Pausenhofes (BA II)	0	0	0	2.125,30	675.000	675.000		003
	<i>Neugestaltung des Pausenhofes für die Mittelschule</i>								
.9420	Erneuerung der Beleuchtung	0	0	0	0,00	0	0		003
.9430	Baukosten Container-/Müllplatz	0	0	0	0,00	0	0		003
	<i>Neuanlage eines neuen Sammelplatzes nach Abschluss der Baumaßnahmen zur Neugestaltung des Pausenhofes</i>								
.9460	Erneuerung der Lautsprecheranlage	0	0	20.000	0,00	0	0		003
.9470	Einbau einer Brandmeldeanlage	0	0	0	0,00	0	0		003
.9490	Baunebenkosten Schulgebäude	50.000	0	25.000	29.000,00	0	0		003
	<i>Weitere Planungskosten (u.a. VgV-Verfahren); Zusätzlich zum Ansatz stehen Haushaltsausgabereste von rd. 48.000 EUR zur Verfügung</i>								
.9600	Umrüstung des Telekommunikationsnetzes	0	0	0	14.500,00	0	0		IuK
	Ausgaben	54.000	0	45.000	48.010,03	775.000	775.000		
	UAB 2150 Zu-Überschuss	-54.000		-45.000	-16.710,03				

Die Ausgaben dieses Unterabschnitts sind gegenseitig deckungsfähig (§ 18 Abs. 2 und 4 KommHV-Kameralistik)

B. Vermögenshaushalt

Gemeinde **1 Stadt Gunzenhausen**
 Einzelplan **2 Schulen**
 Abschnitt **21 Grund- und Mittelschulen**
 U-Abschnitt **2151 Generalsan. Sporthalle/Freisportanlagen**

Haushaltsstellen		Haushaltsansatz			Ergebnis der Jahresrechnung	Investitionen und Invest.-Förderungsmaßnahmen		Erläuterung	Amt
Nr.	Bezeichnung	2023	Verpfl.-Erm. 2023	2022		2021	Gesamtausgabebedarf		
1	2	EUR	EUR	EUR	EUR	EUR	EUR	9	10
	E i n n a h m e n								
.3510	Erstattung von Investitionskosten	0		0	0,00				003
.3610	Zuweisung Land für Sporthalle	0		0	0,00				002
.3611	Zuweisung Land für Freisportanlagen	0		0	46.000,00				002
	<i>FAG-Zuweisung für die Neugestaltung der Freisportanlagen</i>								
.3612	Tilgungszuschuss Freistaat Bayern	0		0	0,00				002
.3680	Spenden von übrigen Bereichen	0		0	0,00				002
	Einnahmen	0		0	46.000,00				
	A u s g a b e n								
.9350	Erwerb v.bewegl.Vermögen Sporthalle	0	0	0	0,00	0	0		003
.9400	Baukosten Sporthalle	0	0	0	0,00	0	0		003
.9410	Baukosten Außenanlagen Sporthalle	0	0	0	0,00	0	0		003
.9420	Bauk. Erneuerung Freisportanlagen	0	0	0	2.341,98	510.000	510.000		003
	<i>Sanierung der Freisportanlagen gemäß Beschluss des Stadtrates Nr. 372 vom 28.09.2017</i>								
.9430	Erneuerung Beleuchtung Spiel- u.Sport-halle	0	0	0	0,00	0	0		003
.9480	Baunebenkosten Sporthalle	0	0	0	0,00	0	0		003
.9490	Baunebenkosten Freisportanlagen	0	0	0	0,00	70.000	70.000		003
	<i>Planungsleistungen für die Sanierung der Freisportanlagen</i>								
	Ausgaben	0	0	0	2.341,98	580.000	580.000		
	UAB 2151 Zu-Überschuss	0		0	43.658,02				
	Einnahmen	112.400		100.200	134.871,92				
	Ausgaben	219.800	0	173.000	132.305,51	1.355.000	1.355.000		
	AB 21 Zu-Überschuss	-107.400		-72.800	2.566,41				
	Einnahmen	112.400		100.200	134.871,92				
	Ausgaben	219.800	0	173.000	132.305,51	1.355.000	1.355.000		
	EP 2 Zu-Überschuss	-107.400		-72.800	2.566,41				

B. Vermögenshaushalt

Gemeinde 1 Stadt Gunzenhausen
 Einzelplan 3 Wissenschaft, Forschung, Kulturpflege
 Abschnitt 30 Verwaltung kultureller Angelegenheiten
 U-Abschnitt 3000 Verwaltung kultureller Angelegenheiten

Haushaltsstellen		Haushaltsansatz			Ergebnis der Jahresrechnung	Investitionen und Invest.-Förderungsmaßnahmen		Erläuterung	Amt
Nr.	Bezeichnung	2023	Verpfl.-Erm. 2023	2022		2021	Gesamtausgabebedarf		
1	2	3	4	5	6	7	8	9	10
	E i n n a h m e n								
	Einnahmen	0		0	0,00				
	A u s g a b e n								
.9350	Erwerb von beweglichem Vermögen	0	0	0	0,00	0	0		006
	Ausgaben	0	0	0	0,00	0	0		
	UAB 3000								
	Zu-/Überschuss	0		0	0,00				
	Einnahmen	0		0	0,00				
	Ausgaben	0	0	0	0,00	0	0		
	AB 30								
	Zu-/Überschuss	0		0	0,00				

B. Vermögenshaushalt

Gemeinde 1 Stadt Gunzenhausen
 Einzelplan 3 Wissenschaft, Forschung, Kulturpflege
 Abschnitt 32 Museen, Sammlungen, Ausstellungen
 U-Abschnitt 3210 Museum

Haushaltsstellen		Haushaltsansatz			Ergebnis der Jahresrechnung	Investitionen und Invest.-Förderungsmaßnahmen		Erläuterung	Amt
Nr.	Bezeichnung	2023	Verpfl.-Erm. 2023	2022		2021	Gesamtausgabebedarf		
1	2	3	4	5	6	7	8	9	10
	E i n n a h m e n								
	Einnahmen	0		0	0,00				
	A u s g a b e n								
.9350	Erwerb von beweglichem Vermögen	0	0	0	0,00	0	0		001
.9351	Erwerb von Museumsgegenständen	2.000	0	2.000	900,00	0	0		001
.9400	Umbaumaßnahmen Museum (Erdgeschoss)	0	0	0	0,00	0	0		003
.9410	Baukosten Sanierung Südfassade	0	0	0	0,00	0	0		003
.9420	Erneuerung der Blitzschutzanlage	0	0	0	0,00	0	0		003
.9430	Baukosten Brandschutzmaßnahmen	0	0	0	0,00	0	0		003
.9440	Baukosten Sanierung Außenfassade	0	0	0	----	0	0		003
	Archäologisches Museum								
	Ausgaben	2.000	0	2.000	900,00	0	0		
	UAB 3210 Zu-/Überschuss	-2.000		-2.000	-900,00				

B. Vermögenshaushalt

Gemeinde 1 Stadt Gunzenhausen
 Einzelplan 3 Wissenschaft, Forschung, Kulturpflege
 Abschnitt 32 Museen, Sammlungen, Ausstellungen
 U-Abschnitt 3213 Stadtarchiv

Haushaltsstellen		Haushaltsansatz			Ergebnis der Jahresrechnung	Investitionen und Invest.-Förderungsmaßnahmen		Erläuterung	Amt
Nr.	Bezeichnung	2023	Verpfl.-Erm. 2023	2022		2021	Gesamtausgabebedarf		
1	2	3	4	5	6	7	8	9	10
		EUR	EUR	EUR	EUR	EUR	EUR		
	E i n n a h m e n								
	Einnahmen	0		0	0,00				
	A u s g a b e n								
.9350	Erwerb von beweglichem Vermögen	1.000	0	0	0,00	0	0		001
	Ausgaben	1.000	0	0	0,00	0	0		
	UAB 3213 Zu-/Überschuss	-1.000		0	0,00				
	Einnahmen	0		0	0,00				
	Ausgaben	3.000	0	2.000	900,00	0	0		
	AB 32 Zu-/Überschuss	-3.000		-2.000	-900,00				

B. Vermögenshaushalt

Gemeinde 1 Stadt Gunzenhausen
 Einzelplan 3 Wissenschaft, Forschung, Kulturpflege
 Abschnitt 35 Volksbildung
 U-Abschnitt 3520 Stadt- und Schulbücherei

Haushaltsstellen		Haushaltsansatz			Ergebnis der Jahresrechnung	Investitionen und Invest.-Förderungsmaßnahmen		Erläuterung	Amt
Nr.	Bezeichnung	2023	Verpfl.-Erm. 2023	2022		2021	Gesamtausgabebedarf		
1	2	3	4	5	6	7	8	9	10
		EUR	EUR	EUR	EUR	EUR	EUR		
	E i n n a h m e n								
.3610	Zuweisung Land	1.200		1.000	2.200,00				002
	Einnahmen	1.200		1.000	2.200,00				
	A u s g a b e n								
.9340	Erwerb von immateriellem Vermögensgegenständen des Anlagevermögens	1.000	0	0	0,00	0	0		IuK
.9350	Erwerb von beweglichem Vermögen <i>Ergänzung Sitzmöbel und EDV-Ausstattung</i>	5.000	0	4.000	11.048,91	0	0		001
	Ausgaben	6.000	0	4.000	11.048,91	0	0		
	UAB 3520	Zu-/Überschuss	-4.800	-3.000	-8.848,91				
	Einnahmen	1.200		1.000	2.200,00				
	Ausgaben	6.000	0	4.000	11.048,91	0	0		
	AB 35	Zu-/Überschuss	-4.800	-3.000	-8.848,91				

B. Vermögenshaushalt

Gemeinde 1 Stadt Gunzenhausen
 Einzelplan 3 Wissenschaft, Forschung, Kulturpflege
 Abschnitt 36 Naturschutz, Denkmalschutz und -pflege
 U-Abschnitt 3650 Denkmalschutz und -pflege

Haushaltsstellen		Haushaltsansatz			Ergebnis der Jahresrechnung	Investitionen und Invest.-Förderungsmaßnahmen		Erläuterung	Amt
Nr.	Bezeichnung	2023	Verpfl.-Erm. 2023	2022		2021	Gesamtausgabebedarf		
1	2	3	4	5	6	7	8	9	10
	E i n n a h m e n								
	A u s g a b e n								
	Einnahmen	0		0	0,00				
.9400	Baukosten Sanierung Blasturm <i>Sanierung Treppenanlage, Brandschutzmaßnahmen, Sanierung Fassade, Dach, Elektro und Innenputz; es stehen Haushaltsausgabereste von rd. 190.000 EUR zur Verfügung</i>	0	0	370.000	130.000,00	500.000	500.000		003
.9880	Investitionszuschüsse für Denkmalpflege <i>Für Denkmalpflegezuschüsse nach den städt. Förderrichtlinien stehen 2023 zusätzlich Haushaltsausgabereste von 30.000 EUR zur Verfügung</i>	15.000	0	0	40.000,00	0	0		002
	Ausgaben	15.000	0	370.000	170.000,00	500.000	500.000		
	UAB 3650 Zu-/Überschuss	-15.000		-370.000	-170.000,00				
	Einnahmen	0		0	0,00				
	Ausgaben	15.000	0	370.000	170.000,00	500.000	500.000		
	AB 36 Zu-/Überschuss	-15.000		-370.000	-170.000,00				

B. Vermögenshaushalt

Gemeinde 1 Stadt Gunzenhausen
 Einzelplan 3 Wissenschaft, Forschung, Kulturpflege
 Abschnitt 37 Kirchliche Angelegenheiten
 U-Abschnitt 3700 Kirchen

Haushaltsstellen		Haushaltsansatz			Ergebnis der Jahresrechnung	Investitionen und Invest.-Förderungsmaßnahmen		Erläuterung	Amt
Nr.	Bezeichnung	2023	Verpfl.-Erm. 2023	2022		2021	Gesamtausgabebedarf		
1	2	3	4	5	6	7	8	9	10
		EUR	EUR	EUR	EUR	EUR	EUR		
	E i n n a h m e n								
	Einnahmen	0		0	0,00				
	A u s g a b e n								
.9880	Zuschüsse für Investitionsmaßnahmen	0	0	1.000	15.000,00	0	0		002
	Ausgaben	0	0	1.000	15.000,00	0	0		
	UAB 3700 Zu-/Überschuss	0		-1.000	-15.000,00				
	Einnahmen	0		0	0,00				
	Ausgaben	0	0	1.000	15.000,00	0	0		
	AB 37 Zu-/Überschuss	0		-1.000	-15.000,00				
	Einnahmen	1.200		1.000	2.200,00				
	Ausgaben	24.000	0	377.000	196.948,91	500.000	500.000		
	EP 3 Zu-/Überschuss	-22.800		-376.000	-194.748,91				

B. Vermögenshaushalt

Gemeinde 1 Stadt Gunzenhausen
 Einzelplan 4 Soziale Sicherung
 Abschnitt 46 Eigene Einrichtungen der Jugendhilfe
 U-Abschnitt 4600 Jugendzentrum

Haushaltsstellen		Haushaltsansatz			Ergebnis der Jahresrechnung	Investitionen und Invest.-Förderungsmaßnahmen		Erläuterung	Amt
Nr.	Bezeichnung	2023	Verpfl.-Erm. 2023	2022		2021	Gesamtausgabebedarf		
1	2	3	4	5	6	7	8	9	10
		EUR	EUR	EUR	EUR	EUR	EUR		
	E i n n a h m e n								
.3660	Spenden von sonst. öff.-rechtl. Sonderrechnungen	0		0	0,00				002
	Einnahmen	0		0	0,00				
	A u s g a b e n								
.9350	Erwerb von beweglichem Vermögen	1.000	0	0	1.600,00	0	0		001
	Ausgaben	1.000	0	0	1.600,00	0	0		
	UAB 4600	Zu-/Überschuss	-1.000	0	-1.600,00				

B. Vermögenshaushalt

Gemeinde 1 Stadt Gunzenhausen
 Einzelplan 4 Soziale Sicherung
 Abschnitt 46 Eigene Einrichtungen der Jugendhilfe
 U-Abschnitt 4601 Kinderspielplätze

Haushaltsstellen		Haushaltsansatz			Ergebnis der Jahresrechnung	Investitionen und Invest.-Förderungsmaßnahmen		Erläuterung	Amt
Nr.	Bezeichnung	2023	Verpfl.-Erm. 2023	2022		2021	Gesamtausgabebedarf		
1	2	3	4	5	6	7	8	9	10
		EUR	EUR	EUR	EUR	EUR	EUR		
	E i n n a h m e n								
.3680	Spenden von übrigen Bereichen	0		0	0,00				002
	Einnahmen	0		0	0,00				
	A u s g a b e n								
.9400	Erneuerung und Neuanlage von Kinderspielplätzen	215.000	200.000	10.000	-177,20	0	0		003
	<i>Spielplatz Altmühlpromenade (1. Rate) 200.000 EUR; Allgemein: 15.000 EUR</i>								
	Ausgaben	215.000	200.000	10.000	-177,20	0	0		
	UAB 4601 Zu-/Überschuss	-215.000		-10.000	177,20				

B. Vermögenshaushalt

Gemeinde 1 Stadt Gunzenhausen
 Einzelplan 4 Soziale Sicherung
 Abschnitt 46 Eigene Einrichtungen der Jugendhilfe
 U-Abschnitt 4602 Einrichtungen der Jugendarbeit

Haushaltsstellen		Haushaltsansatz			Ergebnis der Jahresrechnung	Investitionen und Invest.-Förderungsmaßnahmen		Erläuterung	Amt
Nr.	Bezeichnung	2023	Verpfl.-Erm. 2023	2022		2021	Gesamtausgabebedarf		
1	2	3	4	5	6	7	8	9	10
		EUR	EUR	EUR	EUR	EUR	EUR		
	E i n n a h m e n								
	Einnahmen	0		0	0,00				
	A u s g a b e n								
.9880	Zuschüsse für Investitionsmaßnahmen <i>Zuschuss zur Sanierung des Bezzelhauses gem. Beschluss Nr. 10 des Ausschusses für Hauptangelegenheiten, Finanzen und Digitalisierung vom 17.09.2020; Haushaltsausgabereist aus 2022: 20.000 EUR</i>	0	0	0	20.000,00	0	0		002
	Ausgaben	0	0	0	20.000,00	0	0		
	UAB 4602 Zu-/Überschuss	0		0	-20.000,00				

B. Vermögenshaushalt

Gemeinde 1 Stadt Gunzenhausen
 Einzelplan 4 Soziale Sicherung
 Abschnitt 46 Eigene Einrichtungen der Jugendhilfe
 U-Abschnitt 4603 Jugendherberge Spitalstraße 3

Haushaltsstellen		Haushaltsansatz			Ergebnis der Jahresrechnung	Investitionen und Invest.-Förderungsmaßnahmen		Erläuterung	Amt
Nr.	Bezeichnung	2023	Verpfl.-Erm. 2023	2022		2021	Gesamtausgabebedarf		
1	2	3	4	5	6	7	8	9	10
		EUR	EUR	EUR	EUR	EUR	EUR		
	E i n n a h m e n								
.3510	Erstattung von Investitionskosten	0		0	0,00				003
	Einnahmen	0		0	0,00				
	A u s g a b e n								
.9350	Erwerb von beweglichem Vermögen	0	0	0	0,00	0	0		003
.9400	Einbau einer Brandmeldeanlage	0	0	0	0,00	0	0		003
	Ausgaben	0	0	0	0,00	0	0		
	UAB 4603 Zu-/Überschuss	0		0	0,00				

B. Vermögenshaushalt

Gemeinde 1 Stadt Gunzenhausen
 Einzelplan 4 Soziale Sicherung
 Abschnitt 46 Eigene Einrichtungen der Jugendhilfe
 U-Abschnitt 4640 Tageseinrichtungen für Kinder

Haushaltsstellen		Haushaltsansatz			Ergebnis der Jahresrechnung	Investitionen und Invest.-Förderungsmaßnahmen		Erläuterung	Amt
Nr.	Bezeichnung	2023	Verpfl.-Erm. 2023	2022		2021	Gesamtausgabebedarf		
1	2	3	4	5	6	7	8	9	10
		EUR	EUR	EUR	EUR	EUR	EUR		
	E i n n a h m e n								
	A u s g a b e n								
	Einnahmen	0		0	0,00				
.9350	Erwerb von beweglichem Vermögen <i>Kosten für die Möblierung einer neuen Großtagespflegeeinrichtung;</i>	0	0	0	30.000,00	0	0		001
.9420	Baukosten Außenanlagen <i>Kosten für die Gestaltung der Außen- anlagen einer neuen Großtagespflege- einrichtung in der Nürnberger Straße</i>	0	0	0	11.264,27	0	0		003
.9880	Baukostenzuschuss der Stadt Gun. Ausgaben	0	1.500.000	0	12.300,00	0	0		002
	UAB 4640 Zu-/Überschuss	0	1.500.000	0	53.564,27	0	0		
		0		0	-53.564,27				

Die Ausgaben des Unterabschnitts 464 sind gegenseitig deckungsfähig (§ 18 Abs. 2 und 4 KommHV-Kameralistik)

B. Vermögenshaushalt

Gemeinde 1 Stadt Gunzenhausen
 Einzelplan 4 Soziale Sicherung
 Abschnitt 46 Eigene Einrichtungen der Jugendhilfe
 U-Abschnitt 4643 Ersatzneubau Kindertagesst. Th.-Heuss-Straße

Haushaltsstellen		Haushaltsansatz			Ergebnis der Jahresrechnung	Investitionen und Invest.-Förderungsmaßnahmen		Erläuterung	Amt
Nr.	Bezeichnung	2023	Verpfl.-Erm. 2023	2022		2021	Gesamtausgabebedarf		
		EUR	EUR	EUR	EUR	EUR	EUR		
1	2	3	4	5	6	7	8	9	10
	E i n n a h m e n								
	Einnahmen	0		0	0,00				
	A u s g a b e n								
.9880	Baukostenzuschuss der Stadt Gun.	0	0	0	350,00	0	0		002
	Ausgaben	0	0	0	350,00	0	0		
	UAB 4643 Zu-/Überschuss	0		0	-350,00				

B. Vermögenshaushalt

Gemeinde 1 Stadt Gunzenhausen
 Einzelplan 4 Soziale Sicherung
 Abschnitt 46 Eigene Einrichtungen der Jugendhilfe
 U-Abschnitt 4644 Neubau einer Kindertagesstätte in Frickenfelden

Haushaltsstellen		Haushaltsansatz			Ergebnis der Jahresrechnung	Investitionen und Invest.-Förderungsmaßnahmen		Erläuterung	Amt
Nr.	Bezeichnung	2023	Verpfl.-Erm. 2023	2022		2021	Gesamtausgabebedarf		
1	2	3	4	5	6	7	8	9	10
		EUR	EUR	EUR	EUR	EUR	EUR		
	E i n n a h m e n								
.3610	Zuweisung Land	575.000		300.000	0,00				002
	<i>Zuweisung nach Art. 10 FAG</i>								
	<i>Veranschlagung der ersten Raten</i>								
	<i>(voraussichtliche Gesamtzuweisung: 2.569.000 EUR)</i>								
	Einnahmen	575.000		300.000	0,00				
	A u s g a b e n								
.9880	Baukostenzuschuss der Stadt Gun.	1.700.000	0	600.000	200.000,00	4.446.000	2.500.000		002
	<i>Baukostenzuschuss für den Neubau einer Kindertageseinrichtung; zusätzlich zum Ansatz stehen für 2023 Haushaltsausgabereste von 800.000 EUR zur Verfügung</i>								
	Ausgaben	1.700.000	0	600.000	200.000,00	4.446.000	2.500.000		
	UAB 4644 Zu-/Überschuss	-1.125.000		-300.000	-200.000,00				

B. Vermögenshaushalt

Gemeinde 1 Stadt Gunzenhausen
 Einzelplan 4 Soziale Sicherung
 Abschnitt 46 Eigene Einrichtungen der Jugendhilfe
 U-Abschnitt 4645 Ersatzneubau Kindertagesstätte KiFaZ Wilhelm Löhe

Haushaltsstellen		Haushaltsansatz			Ergebnis der Jahresrechnung	Investitionen und Invest.-Förderungsmaßnahmen		Erläuterung	Amt
Nr.	Bezeichnung	2023	Verpfl.-Erm. 2023	2022		2021	Gesamtausgabebedarf		
1	2	3	4	5	6	7	8	9	10
		EUR	EUR	EUR	EUR	EUR	EUR		
	E i n n a h m e n								
.3610	Zuweisung Land	571.000		0	-255.000,00				002
	<i>Zuweisung nach Art. 10 FAG bzw. dem Sonderförderprogramm; Auszahlung der Schlussraten (Gesamtzuweisung: 2.551.000 EUR)</i>								
	Einnahmen	571.000		0	-255.000,00				
	A u s g a b e n								
.9880	Baukostenzuschuss der Stadt Gun.	0	0	0	0,00	3.499.000	3.499.000		002
	<i>Baukostenzuschuss für den Ersatzneubau der Kindertagesstätte im Kinder- und Familienzentrums Wilhelm Löhe (zuletzt StR-Beschluss Nr. 509 vom 30.01.2019); Für die Schlussrate stehen HAR von 175.000 EUR zur Verfügung</i>								
	Ausgaben	0	0	0	0,00	3.499.000	3.499.000		
	UAB 4645 Zu-Überschuss	571.000		0	-255.000,00				

B. Vermögenshaushalt

Gemeinde **1 Stadt Gunzenhausen**
 Einzelplan **4 Soziale Sicherung**
 Abschnitt **46 Eigene Einrichtungen der Jugendhilfe**
 U-Abschnitt **4646 Neubau einer Kindertagesstätte in der Südstadt**

Haushaltsstellen		Haushaltsansatz			Ergebnis der Jahresrechnung	Investitionen und Invest.-Förderungsmaßnahmen		Erläuterung	Amt
Nr.	Bezeichnung	2023	Verpfl.-Erm. 2023	2022		2021	Gesamtausgabebedarf		
1	2	3	4	5	6	7	8	9	10
		EUR	EUR	EUR	EUR	EUR	EUR		
	E i n n a h m e n								
.3610	Zuweisung Land	512.000		530.000	0,00				002
	<i>Zuweisung nach Art. 10 FAG bzw. dem Sonderförderprogramm; Auszahlung der Schlussrate für BA I; Gesamtzuweisung BA I: 2.557.000 EUR</i>								
	Einnahmen	512.000		530.000	0,00				
	A u s g a b e n								
.9880	Baukostenzuschuss der Stadt Gun.	102.000	0	590.000	1.680.000,00	3.872.000	3.872.000		002
	<i>Neubau einer Kindertagesstätte in der Südstadt durch die Lebenshilfe Altmühlfranken e.V. (Str-Beschlüsse Nr. 537 vom 23.05.2019 und Nr. 108 vom 29.04.2021: BA I = 2.842.000 EUR zzgl. Erweiterung BA II = 1.030.000 EUR; zusätzlich zum Ansatz stehen Haushaltsausgabereste von rd. 682.000 EUR zur Verfügung</i>								
	Ausgaben	102.000	0	590.000	1.680.000,00	3.872.000	3.872.000		
	UAB 4646 Zu-Überschuss	410.000		-60.000	-1.680.000,00				

B. Vermögenshaushalt

Gemeinde 1 Stadt Gunzenhausen
 Einzelplan 4 Soziale Sicherung
 Abschnitt 46 Eigene Einrichtungen der Jugendhilfe
 U-Abschnitt 4647 Neubau einer Kindertagesstätte in der Nordstadt

Haushaltsstellen		Haushaltsansatz			Ergebnis der Jahresrechnung	Investitionen und Invest.-Förderungsmaßnahmen		Erläuterung	Amt
Nr.	Bezeichnung	2023	Verpfl.-Erm. 2023	2022		2021	Gesamtausgabebedarf		
1	2	3	4	5	6	7	8	9	10
		EUR	EUR	EUR	EUR	EUR	EUR		
	E i n n a h m e n								
.3610	Zuweisung Land	280.000		----	----				002
	<i>Zuweisung nach Art. 10 FAG - 1. Rate</i>								
	Einnahmen	280.000		0	0,00				
	A u s g a b e n								
.9880	Baukostenzuschuss der Stadt Gun.	800.000	1.920.000	0	0,00	2.720.000	800.000		002
	<i>Die Verpflichtungsermächtigung erlaubt die Zusage eines Baukostenzuschusses zur Errichtung einer Kindertageseinrichtung in der Nordstadt</i>								
	Ausgaben	800.000	1.920.000	0	0,00	2.720.000	800.000		
	UAB 4647 Zu-/Überschuss	-520.000		0	0,00				

B. Vermögenshaushalt

Gemeinde 1 Stadt Gunzenhausen
 Einzelplan 4 Soziale Sicherung
 Abschnitt 46 Eigene Einrichtungen der Jugendhilfe
 U-Abschnitt 4648 Kath. Kindertagesstätte - Errichtung Hortgruppe

Haushaltsstellen		Haushaltsansatz			Ergebnis der Jahresrechnung	Investitionen und Invest.-Förderungsmaßnahmen		Erläuterung	Amt
Nr.	Bezeichnung	2023	Verpfl.-Erm. 2023	2022		2021	Gesamtausgabebedarf		
1	2	3	4	5	6	7	8	9	10
		EUR	EUR	EUR	EUR	EUR	EUR		
	E i n n a h m e n								
.3610	Zuweisung Land	70.000		----	----				002
	<i>Zuweisung nach Art. 10 FAG - 1. Rate</i>								
	Einnahmen	70.000		0	0,00				
	A u s g a b e n								
.9880	Baukostenzuschuss der Stadt Gun.	200.000	300.000	----	----	500.000	200.000		002
	<i>Die Verpflichtungsermächtigung erlaubt die Zusage eines Baukostenzuschusses zur Errichtung einer Hortgruppe in der Kindertagesstätte "St. Josef"</i>								
	Ausgaben	200.000	300.000	0	0,00	500.000	200.000		
	UAB 4648 Zu-/Überschuss	-130.000		0	0,00				

B. Vermögenshaushalt

Gemeinde 1 Stadt Gunzenhausen
 Einzelplan 4 Soziale Sicherung
 Abschnitt 46 Eigene Einrichtungen der Jugendhilfe
 U-Abschnitt 4649 Kindertagesstätte Wald

Haushaltsstellen		Haushaltsansatz			Ergebnis der Jahresrechnung	Investitionen und Invest.-Förderungsmaßnahmen		Erläuterung	Amt
Nr.	Bezeichnung	2023	Verpfl.-Erm. 2023	2022		2021	Gesamtausgabebedarf		
1	2	3	4	5	6	7	8	9	10
	E i n n a h m e n								
	A u s g a b e n								
	Einnahmen	0		0	0,00				
.9880	Baukostenzuschuss Stadt Gun. <i>Die Verpflichtungsermächtigung erlaubt die Zusage eines Baukostenzuschusses für die Sanierung bzw. Neuerrichtung einer Kindertagesstätte im Stadtteil Wald</i>	0	2.720.000	----	----	2.720.000	0		
	Ausgaben	0	2.720.000	0	0,00	2.720.000	0		
	UAB 4649 Zu-/Überschuss	0		0	0,00				
	Einnahmen	2.008.000		830.000	-255.000,00				
	Ausgaben	3.018.000	6.640.000	1.200.000	1.955.337,07	17.757.000	10.871.000		
	AB 46 Zu-/Überschuss	-1.010.000		-370.000	-2.210.337,07				
	Einnahmen	2.008.000		830.000	-255.000,00				
	Ausgaben	3.018.000	6.640.000	1.200.000	1.955.337,07	17.757.000	10.871.000		
	EP 4 Zu-/Überschuss	-1.010.000		-370.000	-2.210.337,07				

B. Vermögenshaushalt

Gemeinde 1 Stadt Gunzenhausen
 Einzelplan 5 Gesundheit, Sport, Erholung
 Abschnitt 55 Förderung des Sports
 U-Abschnitt 5500 Förderung des Sports

Haushaltsstellen		Haushaltsansatz			Ergebnis der Jahresrechnung	Investitionen und Invest.-Förderungsmaßnahmen		Erläuterung	Amt
Nr.	Bezeichnung	2023	Verpfl.-Erm. 2023	2022		2021	Gesamtausgabebedarf		
1	2	3	4	5	6	7	8	9	10
	E i n n a h m e n								
	A u s g a b e n								
	Einnahmen	0		0	0,00				
.9880	Zuschüsse für Investitionsmaßnahmen <i>Zuschüsse für Investitionsmaßnahmen nach den städt. Sportförderungsrichtlinien; zusätzlich zum Ansatz stehen für 2023 Haushaltsausgabereste von rd. 20.000 EUR zur Verfügung</i>	15.000	0	15.000	80.000,00	0	0		002
	Ausgaben	15.000	0	15.000	80.000,00	0	0		
	UAB 5500 Zu-/Überschuss	-15.000		-15.000	-80.000,00				
	Einnahmen	0		0	0,00				
	Ausgaben	15.000	0	15.000	80.000,00	0	0		
	AB 55 Zu-/Überschuss	-15.000		-15.000	-80.000,00				

B. Vermögenshaushalt

Gemeinde 1 Stadt Gunzenhausen
 Einzelplan 5 Gesundheit, Sport, Erholung
 Abschnitt 57 Bäder
 U-Abschnitt 5700 Generalsanierung Bäder

Haushaltsstellen		Haushaltsansatz			Ergebnis der Jahresrechnung	Investitionen und Invest.-Förderungsmaßnahmen		Erläuterung	Amt
Nr.	Bezeichnung	2023	Verpfl.-Erm. 2023	2022		2021	Gesamtausgabebedarf		
		EUR	EUR	EUR	EUR	EUR	EUR		
1	2	3	4	5	6	7	8	9	10
	E i n n a h m e n								
.3610	Zuweisung Land	0		0	0,00				002
	Einnahmen	0		0	0,00				
	A u s g a b e n								
.9850	Baukostenzuschuss an Stadtwerke GmbH Planungskosten für evtl. General- sanierung "Waldbad am Limes"	0	100.000	0	0,00	0	0		002
	Ausgaben	0	100.000	0	0,00	0	0		
	UAB 5700 Zu-/Überschuss	0		0	0,00				
	Einnahmen	0		0	0,00				
	Ausgaben	0	100.000	0	0,00	0	0		
	AB 57 Zu-/Überschuss	0		0	0,00				

B. Vermögenshaushalt

Gemeinde 1 Stadt Gunzenhausen
 Einzelplan 5 Gesundheit, Sport, Erholung
 Abschnitt 58 Park-und Gartenanlagen
 U-Abschnitt 5800 Park-und Gartenanlagen

Haushaltsstellen		Haushaltsansatz			Ergebnis der Jahresrechnung	Investitionen und Invest.-Förderungsmaßnahmen		Erläuterung	Amt
Nr.	Bezeichnung	2023	Verpfl.-Erm. 2023	2022		2021	Gesamtausgabebedarf		
1	2	3	4	5	6	7	8	9	10
		EUR	EUR	EUR	EUR	EUR	EUR		
	E i n n a h m e n								
	A u s g a b e n								
	Einnahmen	0		0	0,00				
.9500	Grünordnungsmaßnahmen	5.000	0	14.500	0,00	0	0		003
.9880	Zuschüsse für Investitionsmaßnahmen	0	0	0	0,00	0	0		002
	Ausgaben	5.000	0	14.500	0,00	0	0		
	UAB 5800 Zu-/Überschuss	-5.000		-14.500	0,00				
	Einnahmen	0		0	0,00				
	Ausgaben	5.000	0	14.500	0,00	0	0		
	AB 58 Zu-/Überschuss	-5.000		-14.500	0,00				

B. Vermögenshaushalt

Gemeinde **1 Stadt Gunzenhausen**
 Einzelplan **5 Gesundheit, Sport, Erholung**
 Abschnitt **59 Sonstige Erholungseinrichtungen**
 U-Abschnitt **5900 Sonstige Erholungseinrichtungen**

Haushaltsstellen		Haushaltsansatz			Ergebnis der Jahresrechnung	Investitionen und Invest.-Förderungsmaßnahmen		Erläuterung	Amt
Nr.	Bezeichnung	2023	Verpfl.-Erm. 2023	2022		2021	Gesamtausgabebedarf		
1	2	3	4	5	6	7	8	9	10
	E i n n a h m e n								
.3610	Zuweisung Land	0		0	0,00				002
	Einnahmen	0		0	0,00				
	A u s g a b e n								
.9500	Freiflächengestaltung Altmühlpromenade	30.000	0	5.000	40.000,00	0	0		003
	Anteil "Kneipp-Anlage" 10.000 EUR								
	Versorgungsleitungen 10.000 EUR								
	Planung "Platz d.Wirtschaft" 20.000 EUR								
	Allgemein 20.000 EUR								
	Verfügbare Haushaltsausgabereste aus 2022: 30.000 EUR								
.9520	Baukosten Wanderwege	0	0	10.000	10.000,00	0	0		003
	Ausbau u. Neubeschilderung von Wanderwegen; es stehen Haushaltsausgabereste von rd. 12.000 EUR zur Verfügung								
.9530	Errichtung einer Pumptrack-Anlage	0	0	10.000	0,00	0	0		003
	Beleuchtung								
.9830	Umlage an den ZV Altmühlsee	175.000	0	70.000	56.000,00	0	0		002
	Voraussichtliche Investitionsumlage der Stadt Gunzenhausen an den ZV Altmühlsee für das Jahr 2023								
.9831	Umlage an den ZV Brombachsee	2.000	0	700	1.389,00	0	0		002
	Voraussichtliche Investitionsumlage der Stadt Gunzenhausen an den Zweckverband Brombachsee für das Jahr 2023								
	Ausgaben	207.000	0	95.700	107.389,00	0	0		
	UAB 5900 Zu-Überschuss	-207.000		-95.700	-107.389,00				
	Einnahmen	0		0	0,00				
	Ausgaben	207.000	0	95.700	107.389,00	0	0		
	AB 59 Zu-Überschuss	-207.000		-95.700	-107.389,00				
	Einnahmen	0		0	0,00				
	Ausgaben	227.000	100.000	125.200	187.389,00	0	0		
	EP 5 Zu-Überschuss	-227.000		-125.200	-187.389,00				

B. Vermögenshaushalt

Gemeinde 1 Stadt Gunzenhausen
 Einzelplan 6 Bau- und Wohnungswesen, Verkehr
 Abschnitt 60 Bauverwaltung
 U-Abschnitt 6010 Stadtbauamt

Haushaltsstellen		Haushaltsansatz			Ergebnis der Jahresrechnung	Investitionen und Invest.-Förderungsmaßnahmen		Erläuterung	Amt
Nr.	Bezeichnung	2023	Verpfl.-Erm. 2023	2022		2021	Gesamtausgabebedarf		
1	2	3	4	5	6	7	8	9	10
		EUR	EUR	EUR	EUR	EUR	EUR		
	E i n n a h m e n								
	A u s g a b e n								
	Einnahmen	0		0	0,00				
.9350	Erwerb von beweglichem Vermögen	12.000	0	3.000	3.000,00	0	0		003
	GPS-Vermessungsgerät 15.000 EUR								
	Allgemein 3.000 EUR								
	Zusätzlich zum Ansatz stehen Haushaltsausgabereste von rd. 6.000 EUR zur Verfügung								
	Ausgaben	12.000	0	3.000	3.000,00	0	0		
	UAB 6010 Zu-/Überschuss	-12.000		-3.000	-3.000,00				
	Einnahmen	0		0	0,00				
	Ausgaben	12.000	0	3.000	3.000,00	0	0		
	AB 60 Zu-/Überschuss	-12.000		-3.000	-3.000,00				

B. Vermögenshaushalt

Gemeinde **1 Stadt Gunzenhausen**
 Einzelplan **6 Bau- und Wohnungswesen, Verkehr**
 Abschnitt **61 Stadteb.Plang.,-Ford.,Verm.,Bauordnung**
 U-Abschnitt **6100 Stadteb.Plang.,-Ford.,Verm.,Bauordnung**

Haushaltsstellen		Haushaltsansatz			Ergebnis der Jahresrechnung	Investitionen und Invest.-Forderungsmanahmen		Erlaute-rung	Amt
Nr.	Bezeichnung	2023	Verpfl.-Erm. 2023	2022		2021	Gesamtausgabe- bedarf		
1	2	3	4	5	6	7	8	9	10
	E i n n a h m e n								
.3400	Einn.a.d.Verauerung v.Grundvermogen	0		0	3.000,00				003
.3610	Zuweisung Land aus StBauF-Mitteln	400.000		100.000	82.800,00				002
	<i>Zuweisungen aus StBauF-Mitteln fur die geplanten Sanierungsmanahmen</i>								
.3670	Spenden von privaten Unternehmen	38.000		0	0,00				002
	<i>Kostenanteile Dritter fur investive Manahmen im Rahmen des offentlich-privaten Projektfonds (u.a. Skulpturen-Meile)</i>								
	Einnahmen	438.000		100.000	85.800,00				
	A u s g a b e n								
.9320	Grunderwerb	0	0	0	0,00	0	0		003
.9500	Umsetzung von Manahmen aus dem ISEK	80.000	0	0	4.000,00	0	0		003
	<i>Umsetzung von Manahmen im Rahmen des integrierten Stadtentwicklungskonzeptes "ISEK" (u.a. "Skulpturenmeile");</i>								
.9600	Altstadtsanierung (Vorb.Unters.,Ordn. Man.)	65.000	0	62.000	50.000,00	0	0		003
.9880	Zuweisung an Trager v. Sanierungsman. Forderprogramme "Innenstadt Attraktiv" und "Auenmoblierung"; zusatzlich zum Ansatz stehen Haushaltsausgabereste von rd. 20.000 EUR zur Verfugung	35.000	0	40.000	50.000,00	0	0		002
	Ausgaben	180.000	0	102.000	104.000,00	0	0		
	UAB 6100 Zu-berschuss	258.000		-2.000	-18.200,00				
	Einnahmen	438.000		100.000	85.800,00				
	Ausgaben	180.000	0	102.000	104.000,00	0	0		
AB 61	Zu-berschuss	258.000		-2.000	-18.200,00				

Die Ausgaben dieses Unterabschnitts sind gegenseitig deckungsfahig (§ 18 Abs. 2 und 4 KommHV-Kameralistik)

Die Ausgabenansatze fur den Grunderwerb bei den HHStn. 6100.9320, 6200.9320, 7910.9320 und 8800.9320 sind gegenseitig deckungsfahig (§ 18 Abs. 2 und 4 KommHV-Kameralistik)

B. Vermögenshaushalt

Gemeinde **1 Stadt Gunzenhausen**
 Einzelplan **6 Bau- und Wohnungswesen, Verkehr**
 Abschnitt **62 Wohnungsbauförderung u. Wohnungsfürs.**
 U-Abschnitt **6200 Wohnungsbauförderung u. Wohnungsfürs.**

Haushaltsstellen		Haushaltsansatz			Ergebnis der Jahresrechnung	Investitionen und Invest.-Förderungsmaßnahmen		Erläuterung	Amt
Nr.	Bezeichnung	2023	Verpfl.-Erm. 2023	2022		2021	Gesamtausgabebedarf		
1	2	3	4	5	6	7	8	9	10
	E i n n a h m e n								
.3270	Tilgung Baukredite - private Unternehmen	2.300		2.300	2.356,99				002
.3400	Einn.a.d.Veräußerung v.Grundvermögen <i>Bauplatzverkäufe in den Baugebieten Cronheim, Frickenfelden, Stetten und Wald</i>	415.000		380.000	270.845,30				003
	Einnahmen	417.300		382.300	273.202,29				
	A u s g a b e n								
.9320	Grunderwerb <i>Grunderwerb für neue Wohnbaugebiete in der Kernstadt und in den Stadtteilen; zusätzlich zum Ansatz stehen Haushaltsausgabereste von rd. 425.000 EUR zur Verfügung</i>	600.000	0	661.000	1.100.000,00	0	0		003
.9880	Zuschüsse für Wohnungsbauförderung <i>Zuschüsse z. Förderung des Wohnungsbaus nach den ehemaligen städtischen Förderrichtlinien (Kinderförderung) sowie Kostenübernahme für "Hausbäume" (Laufzeit bis 2024)</i>	5.000	0	8.000	10.000,00	0	0		003
	Ausgaben	605.000	0	669.000	1.110.000,00	0	0		
	UAB 6200 Zu-Überschuss	-187.700		-286.700	-836.797,71				
	Einnahmen	417.300		382.300	273.202,29				
	Ausgaben	605.000	0	669.000	1.110.000,00	0	0		
	AB 62 Zu-Überschuss	-187.700		-286.700	-836.797,71				

Die Ausgabenansätze für den Grunderwerb bei den HHStn. 6100.9320, 6200.9320, 7910.9320 und 8800.9320 sind gegenseitig deckungsfähig (§ 18 Abs. 2 und 4 KommHV-Kameralistik)

B. Vermögenshaushalt

Gemeinde **1 Stadt Gunzenhausen**
 Einzelplan **6 Bau- und Wohnungswesen, Verkehr**
 Abschnitt **63 Straßen, Wege, Brücken**
 U-Abschnitt **6300 Gemeindestraßen**

Haushaltsstellen		Haushaltsansatz			Ergebnis der Jahresrechnung	Investitionen und Invest.-Förderungsmaßnahmen		Erläuterung	Amt
Nr.	Bezeichnung	2023	Verpfl.-Erm. 2023	2022		2021	Gesamtausgabebedarf		
1	2	3	4	5	6	7	8	9	10
	E i n n a h m e n								
.3500	Erschließungsbeiträge <i>Erschließungsbeiträge im Zusammenhang mit dem Verkauf v. Wohnbau- u. Gewerbegrundstücken</i>	150.000		325.000	360.483,23				002
.3610	Straßenausbaupauschale <i>Straßenausbaupauschale n. Art. 13h FAG im Zusammenhang mit der Abschaffung der Straßenausbaubeiträge - vs.rd. 0,148 v.H. aus 114,9 Mio. EUR (2023 weitere Umschichtung aus dem Topf der Spitzabrechnungen)</i>	170.500		182.000	167.077,00				002
.3611	Zuweisung Land <i>Zuweisung für den barrierefreien Ausbau der ÖPNV-Haltstellen</i>	43.500		50.000	89.428,73				002
	Einnahmen	364.000		557.000	616.988,96				
	A u s g a b e n								
.9320	Grunderwerb <i>Grunderwerb i.Z.d. Verlegung der B 13 Es stehen Haushaltsausgabereste von rd. 50.000 EUR zur Verfügung</i>	0	0	120.000	150.000,00	0	0		003
.9500	Kleinere Straßenbaumaßnahmen <i>U.a. Deckenbauarbeiten i.Z.v. Maßnahmen der Energieversorger; zusätzlich zum Ansatz stehen Haushaltsausgabereste von rd. 20.000 EUR zur Verfügung</i>	60.000	0	80.000	80.000,00	0	0		003
.9520	Grünordnungsmaßnahmen an Straßen <i>Reutberg II 90.000 EUR Allgemein 10.000 EUR Zusätzlich zum Ansatz stehen Haushaltsausgabereste von rd. 30.000 EUR zur Verfügung</i>	70.000	0	20.000	20.000,00	0	0		003
.9530	Maßnahmen zur Verkehrsberuhigung und Verkehrsverbesserung <i>Maßnahmen Bushaltstellen 120.000 EUR weitere Rollatorspuren 50.000 EUR</i>	170.000	0	190.000	107.600,63	0	0		003
.9540	Umbau von Bahnübergängen	0	0	0	0,00	0	0		003
.9550	Planungskosten Erschließungsstraßen	0	0	0	0,00	0	0		003
	Ausgaben	300.000	0	410.000	357.600,63	0	0		
	UAB 6300 Zu-Überschuss	64.000		147.000	259.388,33				

Die Ausgabenansätze des Abschnitts 63 (UA 6300 bis UA 6310) sind gegenseitig deckungsfähig (§ 18 Abs. 2 und 4 KommHV-Kameralistik)

B. Vermögenshaushalt

Gemeinde **1 Stadt Gunzenhausen**
 Einzelplan **6 Bau- und Wohnungswesen, Verkehr**
 Abschnitt **63 Straßen, Wege, Brücken**
 U-Abschnitt **6301 Straßenbau Stadtteile**

Haushaltsstellen		Haushaltsansatz			Ergebnis der Jahresrechnung	Investitionen und Invest.-Förderungsmaßnahmen		Erläuterung	Amt
Nr.	Bezeichnung	2023	Verpfl.-Erm. 2023	2022		2021	Gesamtausgabebedarf		
1	2	3	4	5	6	7	8	9	10
	E i n n a h m e n								
.3510	Erstattung von Investitionskosten	0		0	0,00				003
	Einnahmen	0		0	0,00				
	A u s g a b e n								
.9320	Grunderwerb <i>Radweg Cronheim-Unterschwaningen</i>	0	0	15.000	90,00	0	0		003
.9500	Baukosten Erschl.-Straßen Baugebiet <i>Sonnenwiese Frickenfelden</i>	0	0	0	0,00	0	0		003
.9501	Deckenbauarbeiten Frankenstraße	0	0	0	0,00	0	0		003
.9502	Baukosten Erschl.-Straßen Erweiterung <i>Baugebiet Frickenfelden</i>	0	0	0	----	0	0		003
.9510	Baukosten Umgestaltung der Seestraße	0	0	0	0,00	0	0		003
.9540	Baukosten Erschl.-Straßen Baugebiet <i>Stetten</i>	0	0	100.000	100.000,00	0	0		003
.9550	Ausbau einer Ortsstraße in Cronheim	0	0	0	0,00	0	0		003
.9560	Baukosten Ausbau Sandstraße	0	0	0	0,00	0	0		003
.9580	Erneuerung einer Brücke in <i>Unterwurbach</i>	0	0	0	0,00	0	0		003
.9820	Kostenanteil für Radweg Aha-Pflaumfeld	0	0	0	0,00	0	0		003
.9821	Kostenanteil Radweg Unterschw. Cronheim <i>Oberwurbach</i>	20.000	0	0	----	0	0		003
	Ausgaben	20.000	0	115.000	100.090,00	0	0		
	UAB 6301 Zu-/Überschuss	-20.000		-115.000	-100.090,00				

B. Vermögenshaushalt

Gemeinde 1 Stadt Gunzenhausen
 Einzelplan 6 Bau- und Wohnungswesen, Verkehr
 Abschnitt 63 Straßen, Wege, Brücken
 U-Abschnitt 6303 Erweiterung Baugebiet Reutberg III

Haushaltsstellen		Haushaltsansatz			Ergebnis der Jahresrechnung	Investitionen und Invest.-Förderungsmaßnahmen		Erläuterung	Amt
Nr.	Bezeichnung	2023	Verpfl.-Erm. 2023	2022		2021	Gesamtausgabebedarf		
1	2	3	4	5	6	7	8	9	10
		EUR	EUR	EUR	EUR	EUR	EUR		
	E i n n a h m e n								
	Einnahmen	0		0	0,00				
	A u s g a b e n								
.9320	Grunderwerb	0	0	230.000	3.125,85	0	0		003
.9500	Straßenbau Reutberg II	0	0	0	0,00	0	0		003
.9510	Baukosten Erschl.straßen Reutberg III	0	0	50.000	50.000,00	0	0		003
	<i>Planungskosten; es stehen Haushaltsausgabereste von rd. 86.000 EUR zur Verfügung</i>								
	Ausgaben	0	0	280.000	53.125,85	0	0		
	UAB 6303 Zu-/Überschuss	0		-280.000	-53.125,85				

B. Vermögenshaushalt

Gemeinde **1 Stadt Gunzenhausen**
 Einzelplan **6 Bau- und Wohnungswesen, Verkehr**
 Abschnitt **63 Straßen, Wege, Brücken**
 U-Abschnitt **6304 Straßenbau Stadtteile**

Haushaltsstellen		Haushaltsansatz			Ergebnis der Jahresrechnung	Investitionen und Invest.-Förderungsmaßnahmen		Erläuterung	Amt
Nr.	Bezeichnung	2023	Verpfl.-Erm. 2023	2022		2021	Gesamtausgabebedarf		
1	2	3	4	5	6	7	8	9	10
	E i n n a h m e n								
	Einnahmen	0		0	0,00				
	A u s g a b e n								
.9510	Errichtung eines Haltepunktes an der Bahnlinie in Unterwurbach <i>Es stehen Haushaltsausgabereste von rd. 40.000 EUR zur Verfügung</i>	0	920.000	50.000	0,00	970.000	50.000		003
.9520	Baukosten Erneuerung Wiesenstraße <i>Grundhafte Sanierung nach Durchführung der Kanalauswechslung</i>	0	0	0	0,00	475.000	475.000		003
.9530	Ausbau der GV-Str. zum Schnackensee einschl. OD	0	0	0	2.811,14	0	0		003
.9540	Erneuerung einer Brücke in Nordstetten <i>Für Planungskosten stehen Haushaltsausgabereste von 20.000 EUR zur Verfügung</i>	0	0	0	20.000,00	0	0		003
.9560	Neubau e. Brücke in Unterwurbach <i>Neubau der Brücke zum Sportplatz im OT Unterwurbach; zusätzlich zum Ansatz stehen Haushaltsausgabereste von rd. 120.000 EUR zur Verfügung</i>	0	0	30.000	0,00	0	0		003
.9570	Neubau e. Durchlasses in O'wurbach <i>Neubau des Durchlasses am Hasselbach in Oberwurbach</i>	0	0	0	0,00	0	0		003
.9580	Sanierung von Brücken in den Stadtteilen <i>Planungskosten</i>	20.000	0	----	----	0	0		003
.9590	Herstellen von Geh- und Radwegen <i>Stetten - Gehweg zum Baugebiet Maßnahmen i. V. m. Glasfaserausbau</i>	40.000	0	80.000	70.000,00	0	0		003
	Ausgaben	60.000	920.000	160.000	92.811,14	1.445.000	525.000		
	UAB 6304 Zu-/Überschuss	-60.000		-160.000	-92.811,14				

B. Vermögenshaushalt

Gemeinde 1 Stadt Gunzenhausen
 Einzelplan 6 Bau- und Wohnungswesen, Verkehr
 Abschnitt 63 Straßen, Wege, Brücken
 U-Abschnitt 6305 Ausbau Ansbacher Str. einschl. Bahnüberführung

Haushaltsstellen		Haushaltsansatz			Ergebnis der Jahresrechnung	Investitionen und Invest.-Förderungsmaßnahmen		Erläuterung	Amt
Nr.	Bezeichnung	2023	Verpfl.-Erm. 2023	2022		2021	Gesamtausgabebedarf		
		EUR	EUR	EUR	EUR	EUR	EUR		
1	2	3	4	5	6	7	8	9	10
	E i n n a h m e n								
.3610	Zuweisung Land	0		0	0,00				002
	Einnahmen	0		0	0,00				
	A u s g a b e n								
.9810	Rückzahlung einer Landeszuweisung	0	0	0	----	0	0		002
	Ausgaben	0	0	0	0,00	0	0		
	UAB 6305 Zu-/Überschuss	0		0	0,00				

B. Vermögenshaushalt

Gemeinde **1 Stadt Gunzenhausen**
 Einzelplan **6 Bau- und Wohnungswesen, Verkehr**
 Abschnitt **63 Straßen, Wege, Brücken**
 U-Abschnitt **6307 Straßenbau Stadtgebiet**

Haushaltsstellen		Haushaltsansatz			Ergebnis der Jahresrechnung	Investitionen und Invest.-Förderungsmaßnahmen		Erläuterung	Amt
Nr.	Bezeichnung	2023	Verpfl.-Erm. 2023	2022		2021	Gesamtausgabebedarf		
1	2	3	4	5	6	7	8	9	10
		EUR	EUR	EUR	EUR	EUR	EUR		
	E i n n a h m e n								
.3600	Zuwendung Bund	57.500		0	0,00				002
	<i>Zuwendung des Bundes - Klimaschutzprojekt (Kommunalrichtlinie) - "Scharfes Eck"</i>								
	Einnahmen	57.500		0	0,00				
	A u s g a b e n								
.9530	Neugestaltung Freiflächen Stadthalle	0	0	0	10.000,00	0	0		003
	<i>Durchführung der Maßnahme erfolgt nach Renaturierung der Altmühl im Jahr 2024; es stehen Haushaltsausgabereste von rd. 18.000 EUR zur Verfügung</i>								
.9540	Ausbau der Weißenburger Straße	0	0	15.000	5.000,00	0	0		003
	<i>Für Planungsleistungen stehen Haushaltsausgabereste von 18.000 EUR zur Verfügung</i>								
.9550	Deckensan. Stichstr. Reutbergstraße	0	0	0	1.093,92	0	0		003
	<i>Sanierung der Deckschicht an der Stichstraße zu den Anwesen Reutbergstr. 12 und 12a</i>								
.9560	Ersterschließung Blumenweg	20.000	0	0	0,00	0	0		003
	<i>Planungskosten</i>								
.9570	Sanierung Brücke an der Stadthalle	0	0	0	13.000,00	0	0		003
	<i>Teilsanierung der Reitstegbrücke Es stehen Haushaltsausgabereste von 13.000 EUR zur Verfügung</i>								
.9590	Herstellen von Geh- und Radwegen	35.000	0	100.000	80.000,00	0	0		003
	<i>u.a. Sonnenstraße u. Bismarckstraße; zusätzlich zum Ansatz stehen Haushaltsausgabereste von rd. 100.000 EUR zur Verfügung</i>								
	Ausgaben	55.000	0	115.000	109.093,92	0	0		
	UAB 6307 Zu-Überschuss	2.500		-115.000	-109.093,92				

B. Vermögenshaushalt

Gemeinde 1 Stadt Gunzenhausen
 Einzelplan 6 Bau- und Wohnungswesen, Verkehr
 Abschnitt 63 Straßen, Wege, Brücken
 U-Abschnitt 6310 Erschließung von Gewerbegebieten

Haushaltsstellen		Haushaltsansatz			Ergebnis der Jahresrechnung	Investitionen und Invest.-Förderungsmaßnahmen		Erläuterung	Amt
Nr.	Bezeichnung	2023	Verpfl.-Erm. 2023	2022		2021	Gesamtausgabebedarf		
1	2	3	4	5	6	7	8	9	10
	E i n n a h m e n								
	A u s g a b e n								
	Einnahmen	0		0	0,00				
.9500	Erschl.-Straßen Gewerbegeb. "B 13 West/ An der Scheupeleinsmühle" <i>Planungskosten für die weitere straßenmäßige Erschließung; zusätzlich zum Ansatz stehen Haushaltsausgabereste von rd. 20.000 EUR zur Verfügung</i>	20.000	0	25.000	0,00	0	0		003
.9510	Erschl.-Straßen Gewerbegeb. "GUN-Nord"	0	0	0	0,00	0	0		003
	Ausgaben	20.000	0	25.000	0,00	0	0		
	UAB 6310 Zu-Überschuss	-20.000		-25.000	0,00				
	Einnahmen	421.500		557.000	616.988,96				
	Ausgaben	455.000	920.000	1.105.000	712.721,54	1.445.000	525.000		
	AB 63 Zu-Überschuss	-33.500		-548.000	-95.732,58				

B. Vermögenshaushalt

Gemeinde 1 Stadt Gunzenhausen
 Einzelplan 6 Bau- und Wohnungswesen, Verkehr
 Abschnitt 67 Straßenbeleuchtung und -reinigung
 U-Abschnitt 6700 Straßenbeleuchtung

Haushaltsstellen		Haushaltsansatz			Ergebnis der Jahresrechnung	Investitionen und Invest.-Förderungsmaßnahmen		Erläuterung	Amt
Nr.	Bezeichnung	2023	Verpfl.-Erm. 2023	2022		2021	Gesamtausgabebedarf		
1	2	3	4	5	6	7	8	9	10
	E i n n a h m e n								
.3510	Erstattung von Investitionskosten	0		0	0,00				003
.3680	Spenden übrige Bereiche	0		0	0,00				002
	Einnahmen	0		0	0,00				
	A u s g a b e n								
.9600	Neuanlage und Erweiterung - Kernstadt	30.000	0	100.000	40.000,00	0	0		003
	<i>Weiterführung energetische</i>								
	<i>Erneuerung Quartier 5 50.000 EUR</i>								
	<i>Allgemeiner Ansatz 10.000 EUR</i>								
	<i>Zusätzlich zum Ansatz stehen Haushaltsausgabereste von rd. 30.000 EUR zur Verfügung</i>								
.9610	Neuanlage und Erweiterung - Ortsteile	10.000	0	100.000	15.000,00	0	0		003
	Ausgaben	40.000	0	200.000	55.000,00	0	0		
	UAB 6700 Zu-/Überschuss	-40.000		-200.000	-55.000,00				

Die Ausgaben dieses Unterabschnitts sind gegenseitig deckungsfähig (§ 18 Abs. 2 und 4 KommHV-Kameralistik)

B. Vermögenshaushalt

Gemeinde 1 Stadt Gunzenhausen
 Einzelplan 6 Bau- und Wohnungswesen, Verkehr
 Abschnitt 67 Straßenbeleuchtung und -reinigung
 U-Abschnitt 6750 Straßenreinigung

Haushaltsstellen		Haushaltsansatz			Ergebnis der Jahresrechnung	Investitionen und Invest.-Förderungsmaßnahmen		Erläuterung	Amt
Nr.	Bezeichnung	2023	Verpfl.-Erm. 2023	2022		2021	Gesamtausgabebedarf		
1	2	3	4	5	6	7	8	9	10
		EUR	EUR	EUR	EUR	EUR	EUR		
	E i n n a h m e n								
.3030	Zuführung vom Verwaltungshaushalt	0		0	23.768,60				002
.3130	Entnahme aus Sonderrücklagen	0		0	0,00				002
.3450	Einn. a.d. Veräuß. v. bewegl. Vermögen	0		0	0,00				003
	Einnahmen	0		0	23.768,60				
	A u s g a b e n								
.9030	Zuführung zum Verwaltungshaushalt	0	0	0	0,00	0	0		002
.9130	Zuführung an Sonderrücklagen	0	0	0	23.768,60	0	0		002
.9350	Erwerb von beweglichem Vermögen	0	0	0	0,00	0	0		003
	Ausgaben	0	0	0	23.768,60	0	0		
	UAB 6750 Zu-/Überschuss	0		0	0,00				

B. Vermögenshaushalt

Gemeinde 1 Stadt Gunzenhausen
 Einzelplan 6 Bau- und Wohnungswesen, Verkehr
 Abschnitt 67 Straßenbeleuchtung und -reinigung
 U-Abschnitt 6751 Winterdienst

Haushaltsstellen		Haushaltsansatz			Ergebnis der Jahresrechnung	Investitionen und Invest.-Förderungsmaßnahmen		Erläuterung	Amt
Nr.	Bezeichnung	2023	Verpfl.-Erm. 2023	2022		2021	Gesamtausgabebedarf		
1	2	3	4	5	6	7	8	9	10
		EUR	EUR	EUR	EUR	EUR	EUR		
	E i n n a h m e n								
.3450	Einn. a. d. Veräuß. von bewegl. Vermögen <i>Verkauf Räumschild und Streuer Lkw</i>	10.000		10.000	0,00				003
	Einnahmen	10.000		10.000	0,00				
	A u s g a b e n								
.9350	Erwerb von beweglichem Vermögen <i>Streuer und Räumschild für Traktor; es stehen Haushaltsausgabereste von rd. 17.000 EUR zur Verfügung</i>	0	0	85.000	0,00	0	0		003
	Ausgaben	0	0	85.000	0,00	0	0		
	UAB 6751 Zu-/Überschuss	10.000		-75.000	0,00				
	Einnahmen	10.000		10.000	23.768,60				
	Ausgaben	40.000	0	285.000	78.768,60	0	0		
	AB 67 Zu-/Überschuss	-30.000		-275.000	-55.000,00				

B. Vermögenshaushalt

Gemeinde **1 Stadt Gunzenhausen**
 Einzelplan **6 Bau- und Wohnungswesen, Verkehr**
 Abschnitt **68 Parkeinrichtungen**
 U-Abschnitt **6800 Parkplätze**

Haushaltsstellen		Haushaltsansatz			Ergebnis der Jahresrechnung	Investitionen und Invest.-Förderungsmaßnahmen		Erläuterung	Amt
Nr.	Bezeichnung	2023	Verpfl.-Erm. 2023	2022		2021	Gesamtausgabebedarf		
1	2	3	4	5	6	7	8	9	10
		EUR	EUR	EUR	EUR	EUR	EUR		
	E i n n a h m e n								
.3500	Stellplatz-Ablösungsbeträge	150.000		36.000	36.000,00				003
.3510	Erstattung von Investitionskosten <i>Erstattung Zweckverband Altmühlsee für Ladeinfrastruktur Surfzentrum Schlungenhof</i>	55.400		----	----				003
.3600	Zuwendung Bund <i>Zuwendung aus dem Bundesförderprogramm "Ladeinfrastruktur vor Ort"; Maßnahmen: Festplatz und Surfzentrum Schlungenhof</i>	148.100		----	----				002
	Einnahmen	353.500		36.000	36.000,00				
	A u s g a b e n								
.9500	Baukosten Parkplätze <i>Errichtung Trafostation mit Ladesäulen am Surfzentrum Schlungenhof</i>	177.000	0	40.000	5.155,64	0	0		003
.9520	Neugest. Parkplatz a.d. Stadthalle <i>Ausbau erst 2024 nach Abschluss der Baumaßnahmen zum Hochwasserschutz</i>	0	0	0	0,00	250.000	50.000		003
.9600	Parkscheinautomaten	6.000	0	5.000	5.000,00	0	0		001
	Ausgaben	183.000	0	45.000	10.155,64	250.000	50.000		
	UAB 6800 Zu-/Überschuss	170.500		-9.000	25.844,36				

B. Vermögenshaushalt

Gemeinde 1 Stadt Gunzenhausen
 Einzelplan 6 Bau- und Wohnungswesen, Verkehr
 Abschnitt 68 Parkeinrichtungen
 U-Abschnitt 6810 Tiefgarage am Hafnermarkt

Haushaltsstellen		Haushaltsansatz			Ergebnis der Jahresrechnung	Investitionen und Invest.-Förderungsmaßnahmen		Erläuterung	Amt
Nr.	Bezeichnung	2023	Verpfl.-Erm. 2023	2022		2021	Gesamtausgabebedarf		
1	2	3	4	5	6	7	8	9	10
		EUR	EUR	EUR	EUR	EUR	EUR		
	E i n n a h m e n								
	Einnahmen	0		0	0,00				
	A u s g a b e n								
.9350	Erwerb von beweglichem Vermögen	2.500	0	2.500	2.500,00	0	0		003
	<i>Ergänzung der Videoüberwachungsanlage</i>								
	Ausgaben	2.500	0	2.500	2.500,00	0	0		
	UAB 6810 Zu-/Überschuss	-2.500		-2.500	-2.500,00				
	Einnahmen	353.500		36.000	36.000,00				
	Ausgaben	185.500	0	47.500	12.655,64	250.000	50.000		
	AB 68 Zu-/Überschuss	168.000		-11.500	23.344,36				

B. Vermögenshaushalt

Gemeinde **1 Stadt Gunzenhausen**
 Einzelplan **6 Bau- und Wohnungswesen, Verkehr**
 Abschnitt **69 Wasserläufe, Wasserbau**
 U-Abschnitt **6900 Wasserläufe, Wasserbau**

Haushaltsstellen		Haushaltsansatz			Ergebnis der Jahresrechnung	Investitionen und Invest.-Förderungsmaßnahmen		Erläuterung	Amt
Nr.	Bezeichnung	2023	Verpfl.-Erm. 2023	2022		2021	Gesamtausgabebedarf		
1	2	3	4	5	6	7	8	9	10
	E i n n a h m e n								
.3510	Erstattung von Investitionskosten <i>Erstattung aus der Abrechnung der "unbaren Leistungen"</i>	187.000		----	----				003
	Einnahmen	187.000		0	0,00				
	A u s g a b e n								
.9500	Bauk. Hochwasserschutzmaßnahmen allgem. <i>Hochwasserschutzmaßnahmen Nordstetten und Unterabach; es stehen Haushaltsausgabereste von rd. 105.000 EUR zur Verfügung</i>	0	0	35.000	70.000,00	0	0		003
.9510	Bauk. Hochwasserschutzmaßnahmen Altmühl <i>Städtischer Kostenanteil an den Hochwasserschutzmaßnahmen Altmühl gem. Vereinbarung mit dem WWA Ansbach; es stehen Haushaltsausgabereste von rd. 46.000 EUR zur Verfügung</i>	0	0	50.000	0,00	585.000	585.000		003
	Ausgaben	0	0	85.000	70.000,00	585.000	585.000		
	UAB 6900 Zu-/Überschuss	187.000		-85.000	-70.000,00				
	Einnahmen	187.000		0	0,00				
	Ausgaben	0	0	85.000	70.000,00	585.000	585.000		
	AB 69 Zu-/Überschuss	187.000		-85.000	-70.000,00				
	Einnahmen	1.827.300		1.085.300	1.035.759,85				
	Ausgaben	1.477.500	920.000	2.296.500	2.091.145,78	2.280.000	1.160.000		
	EP 6 Zu-/Überschuss	349.800		-1.211.200	-1.055.385,93				

Die Ausgaben dieses Unterabschnitts sind gegenseitig deckungsfähig (§ 18 Abs. 2 und 4 KommHV-Kameralistik)

B. Vermögenshaushalt

Gemeinde **1 Stadt Gunzenhausen**
 Einzelplan **7 Öffentl. Einrichtungen, Wirtschaftsförderung**
 Abschnitt **70 Abwasserbeseitigung**
 U-Abschnitt **7000 Abwasserbeseitigung**

Haushaltsstellen		Haushaltsansatz			Ergebnis der Jahresrechnung	Investitionen und Invest.-Förderungsmaßnahmen		Erläuterung	Amt
Nr.	Bezeichnung	2023	Verpfl.-Erm. 2023	2022		2021	Gesamtausgabebedarf		
1	2	EUR	EUR	EUR	EUR	EUR	EUR	9	10
	E i n n a h m e n								
.3030	Zuführung vom Verwaltungshaushalt	0		0	18.556,14				002
.3130	Entnahme aus Sonderrücklagen	258.200		0	0,00				002
.3500	Kanalherstellungsbeiträge	150.000		100.000	126.063,28				002
	<i>Herstellungsbeiträge (u.a. aus dem Verkauf von Baugrundstücken)</i>								
.3501	Ergänzungs- u. Verbesserungsbeiträge	500.000		0	0,00				002
	<i>Die Erhebung der Verbesserungsbeiträge erfolgt Ende 2023 / Anfang 2024 (insgesamt ca. 5,3 Mio. EUR)</i>								
	Einnahmen	908.200		100.000	144.619,42				
	A u s g a b e n								
.9030	Zuführung zum Verwaltungshaushalt	258.200	0	0	0,00	0	0		002
.9130	Zuführung an Sonderrücklagen	0	0	0	18.556,14	0	0		002
.9320	Grunderwerb/Dienstbarkeitsentschädigung	2.000	0	1.000	1.000,00	0	0		003
.9350	Erwerb von beweglichem Vermögen	40.000	0	35.500	5.000,00	0	0		003
	<i>Rattenköderboxen 20.000 EUR</i>								
	<i>Gaswarngerät 5.000 EUR</i>								
	<i>Atemgerät 8.000 EUR</i>								
	<i>Allgemeiner Erwerb 7.000 EUR</i>								
.9500	Kleinere Kanalbaumaßnahmen	80.000	0	100.000	5.000,00	0	0		003
	<i>Allgemeine Maßnahmen (u.a. Blumenweg); zusätzlich zum Ansatz stehen Haushaltsausgabereste von rd. 30.000 EUR zur Verfügung</i>								
.9520	Planungskosten	0	0	5.000	0,00	0	0		003
	<i>Für Planungskosten stehen Haushaltsausgabereste von rd. 10.000 EUR zur Verfügung</i>								
.9530	Herstellung u. Ern. von Hausanschlüssen	30.000	0	25.000	35.022,54	0	0		003
.9880	Zuschüsse für Investitionsmaßnahmen	0	0	1.000	4.000,00	0	0		002
	<i>Regenwassernutzung</i>								
	<i>Für Zuschüsse für den Einbau von Regenwassernutzungsanlagen in Wohngebäude nach den städtischen Förderrichtlinien stehen Haushaltsausgabereste von rd. 5.000 EUR zur Verfügung</i>								
	Ausgaben	410.200	0	167.500	68.578,68	0	0		
	UAB 7000 Zu-/Überschuss	498.000		-67.500	76.040,74				

Die Ausgabenansätze des Abschnitts 70 (UA 7000 bis UA 7015) sind gegenseitig deckungsfähig (§ 18 Abs. 2 und 4 KommHV-Kameralistik)

B. Vermögenshaushalt

Gemeinde **1 Stadt Gunzenhausen**
 Einzelplan **7 Öffentl. Einrichtungen, Wirtschaftsförderung**
 Abschnitt **70 Abwasserbeseitigung**
 U-Abschnitt **7001 Kanalisation Stadtteile**

Haushaltsstellen		Haushaltsansatz			Ergebnis der Jahresrechnung	Investitionen und Invest.-Förderungsmaßnahmen		Erläuterung	Amt
Nr.	Bezeichnung	2023	Verpfl.-Erm. 2023	2022		2021	Gesamtausgabebedarf		
1	2	3	4	5	6	7	8	9	10
	E i n n a h m e n								
.3510	Erstattung für Hausanschlüsse <i>Kostenerstattung f. Kanalhausanschlüsse im Zusammenhang mit Bauplatzverkäufen</i>	10.000		10.000	4.048,35				003
.3610	Zuweisung Land f. Anschluss Filchenhard <i>Zuwendungen gem. RZWas 2018 Neuveranschlagung</i>	0		206.000	0,00				002
	Einnahmen	10.000		216.000	4.048,35				
	A u s g a b e n								
.9530	Baukosten Erschl.-Kanäle Baugebiet <i>Sonnenwiese Frickenfelden</i>	0	0	0	0,00	0	0		003
.9540	Anschluss Filchenhard an die Kläranlage <i>Gunzenhausen</i>	0	0	5.000	4.742,58	755.000	755.000		003
.9550	Baukosten Erschl.-Kanäle Baugebiet <i>Stetten</i> <i>Für die Erschließung des Baugebietes Stetten stehen für 2022 Haushaltsausgabereste von rd. 69.000 EUR zur Verfügung</i>	0	0	0	70.000,00	0	0		003
.9560	Baukosten Erschl.-Kanäle Erw. Baugebiet <i>Frickenfelden</i>	0	0	0	----	0	0		003
	Ausgaben	0	0	5.000	74.742,58	755.000	755.000		
	UAB 7001 Zu-/Überschuss	10.000		211.000	-70.694,23				

B. Vermögenshaushalt

Gemeinde 1 Stadt Gunzenhausen
 Einzelplan 7 Öffentl. Einrichtungen, Wirtschaftsförderung
 Abschnitt 70 Abwasserbeseitigung
 U-Abschnitt 7002 Kanalisation Stadtgebiet

Haushaltsstellen		Haushaltsansatz			Ergebnis der Jahresrechnung	Investitionen und Invest.-Förderungsmaßnahmen		Erläuterung	Amt
Nr.	Bezeichnung	2023	Verpfl.-Erm. 2023	2022		2021	Gesamtausgabebedarf		
1	2	3	4	5	6	7	8	9	10
		EUR	EUR	EUR	EUR	EUR	EUR		
	E i n n a h m e n								
.3510	Erstattung von Investitionskosten	0		0	132.953,76				003
	Einnahmen	0		0	132.953,76				
	A u s g a b e n								
.9510	Stauraumkanal Altmühlpromenade mit Hochwasserpumpwerk	0	0	0	63.472,10	9.300.000	9.300.000		003
	Ausgaben	0	0	0	63.472,10	9.300.000	9.300.000		
	UAB 7002 Zu-/Überschuss	0		0	69.481,66				

B. Vermögenshaushalt

Gemeinde 1 Stadt Gunzenhausen
 Einzelplan 7 Öffentl. Einrichtungen, Wirtschaftsförderung
 Abschnitt 70 Abwasserbeseitigung
 U-Abschnitt 7004 Kanalisation Gewerbegebiete

Haushaltsstellen		Haushaltsansatz			Ergebnis der Jahresrechnung	Investitionen und Invest.-Förderungsmaßnahmen		Erläuterung	Amt
Nr.	Bezeichnung	2023	Verpfl.-Erm. 2023	2022		2021	Gesamtausgabebedarf		
1	2	3	4	5	6	7	8	9	10
	E i n n a h m e n								
	Einnahmen	0		0	0,00				
	A u s g a b e n								
.9510	Erschl.-Kanäle Gewerbegeb. "B 13 West/ An der Scheupeleinsmühle" <i>Erstellung eines Konzepts/Studie; es stehen Haushaltsausgabereste von rd. 25.000 EUR zur Verfügung</i>	0	0	25.000	0,00	0	0		003
	Ausgaben	0	0	25.000	0,00	0	0		
	UAB 7004 Zu-/Überschuss	0		-25.000	0,00				

B. Vermögenshaushalt

Gemeinde 1 Stadt Gunzenhausen
 Einzelplan 7 Öffentl. Einrichtungen, Wirtschaftsförderung
 Abschnitt 70 Abwasserbeseitigung
 U-Abschnitt 7007 Kanalauswechslungen

Haushaltsstellen		Haushaltsansatz			Ergebnis der Jahresrechnung	Investitionen und Invest.-Förderungsmaßnahmen		Erläuterung	Amt
Nr.	Bezeichnung	2023	Verpfl.-Erm. 2023	2022		2021	Gesamtausgabebedarf		
1	2	3	4	5	6	7	8	9	10
		EUR	EUR	EUR	EUR	EUR	EUR		
	E i n n a h m e n								
	Einnahmen	0		0	0,00				
	A u s g a b e n								
.9520	Baukosten Kanalsanierungen <i>Sanierung schadhafter Kanäle aufgrund der Ergebnisse der Kanaluntersuchungen (u.a. Sonnenstraße, Laubenzedel); Erfüllung wasserrechtlicher Auflagen; zusätzlich zum Ansatz stehen Haushaltsausgabereste von rd. 300.000 EUR zur Verfügung</i>	700.000	500.000	826.000	170.000,00	0	0		003
	Ausgaben	700.000	500.000	826.000	170.000,00	0	0		
	UAB 7007 Zu-/Überschuss	-700.000		-826.000	-170.000,00				

B. Vermögenshaushalt

Gemeinde **1 Stadt Gunzenhausen**
 Einzelplan **7 Öffentl. Einrichtungen, Wirtschaftsförderung**
 Abschnitt **70 Abwasserbeseitigung**
 U-Abschnitt **7013 Zentralkläranlage Gunzenhausen**

Haushaltsstellen		Haushaltsansatz			Ergebnis der Jahresrechnung	Investitionen und Invest.-Förderungsmaßnahmen		Erläuterung	Amt
Nr.	Bezeichnung	2023	Verpfl.-Erm. 2023	2022		2021	Gesamtausgabebedarf		
1	2	3	4	5	6	7	8	9	10
	E i n n a h m e n								
.3450	Einn. a. d. Veräuß. von bewegl. Vermögen	0		0	0,00				003
.3510	Erstattung von Investitionskosten <i>Kostenanteil der Gemeinde Muhr am See an den baulichen Maßnahmen gem. Zweckvereinbarung</i>	190.000		106.300	40.300,00				003
	Einnahmen	190.000		106.300	40.300,00				
	A u s g a b e n								
.9350	Erwerb von beweglichem Vermögen <i>Spülmaschine für Labor 10.000 EUR Waage für Labor 1.500 EUR Allgemeiner Ansatz 8.500 EUR Hierfür stehen Haushaltsausgabereste von rd. 20.000 EUR zur Verfügung</i>	0	0	25.000	10.000,00	0	0		003
.9510	Verbesserung der Betriebstechnik <i>Ertüchtigung mechanische Reinigungsstufe 1.100.000 EUR Anforderungen neuer Wasserrechtsbescheid 50.000 EUR TS-Kompakt Prüfungen 15.000 EUR zusätzlich zum Ansatz stehen Haushaltsausgabereste von rd. 750.000 EUR zur Verfügung</i>	415.000	0	605.000	470.000,00	1.690.000	1.690.000		003
.9520	Baukosten energetische Sanierung	0	0	0	0,00	0	0		003
.9530	Optimierung biologische Reinigungsstufen <i>Es stehen Haushaltsausgabereste von rd. 100.000 EUR zur Verfügung</i>	0	0	100.000	0,00	1.580.000	100.000		003
.9540	Neubau der Fällmittelstation <i>Es stehen Haushaltsausgabereste von rd. 100.000 EUR zur Verfügung</i>	0	0	100.000	0,00	450.000	100.000		003
.9550	Verbesserung der Schlammbehandlung <i>Es stehen Haushaltsausgabereste von rd. 100.000 EUR zur Verfügung</i>	0	0	100.000	0,00	3.150.000	100.000		003
.9570	Baukosten Fernwirkanlage <i>Es stehen Haushaltsausgabereste von rd. 40.000 EUR zur Verfügung</i>	0	0	30.000	40.000,00	0	0		003
.9580	Sanierung Faulbehälter	1.500.000	0	0	----	1.700.000	1.700.000		003
	Ausgaben	1.915.000	0	960.000	520.000,00	8.570.000	3.690.000		
	UAB 7013 Zu-/Überschuss	-1.725.000		-853.700	-479.700,00				

B. Vermögenshaushalt

Gemeinde 1 Stadt Gunzenhausen
 Einzelplan 7 Öffentl. Einrichtungen, Wirtschaftsförderung
 Abschnitt 70 Abwasserbeseitigung
 U-Abschnitt 7015 Erweiterung Baugebiet Reutberg III

Haushaltsstellen		Haushaltsansatz			Ergebnis der Jahresrechnung	Investitionen und Invest.-Förderungsmaßnahmen		Erläuterung	Amt
Nr.	Bezeichnung	2023	Verpfl.-Erm. 2023	2022		2021	Gesamtausgabebedarf		
1	2	3	4	5	6	7	8	9	10
		EUR	EUR	EUR	EUR	EUR	EUR		
	E i n n a h m e n								
.3510	Erstattung für Hausanschlüsse	0		0	0,00				003
	Einnahmen	0		0	0,00				
	A u s g a b e n								
.9500	Baukosten Erschließungskanäle Planungsleistungen bis LP 4	300.000	2.200.000	65.000	0,00	2.500.000	300.000		003
	Ausgaben	300.000	2.200.000	65.000	0,00	2.500.000	300.000		
	UAB 7015 Zu-/Überschuss	-300.000		-65.000	0,00				

B. Vermögenshaushalt

Gemeinde 1 Stadt Gunzenhausen
 Einzelplan 7 Öffentl. Einrichtungen, Wirtschaftsförderung
 Abschnitt 70 Abwasserbeseitigung
 U-Abschnitt 7020 Öffentliche Toilettenanlagen

Haushaltsstellen		Haushaltsansatz			Ergebnis der Jahresrechnung	Investitionen und Invest.-Förderungsmaßnahmen		Erläuterung	Amt
Nr.	Bezeichnung	2023	Verpfl.-Erm. 2023	2022		2021	Gesamtausgabebedarf		
1	2	3	4	5	6	7	8	9	10
	E i n n a h m e n								
	A u s g a b e n								
	Einnahmen	0		0	0,00				
.9500	Neubau einer Fäkalienannahmestation	0	0	0	0,00	0	0		003
.9510	Neubau WC-Gebäude am Schießwasen	0	0	0	181,52	270.000	270.000		003
	<i>Errichtung einer neuen WC-Anlage am Schießwasen gem. Beschluss des Ausschusses für Bauangelegenheiten und Stadtentwicklung Nr. 692 v. 03.12.2018</i>								
	Ausgaben	0	0	0	181,52	270.000	270.000		
	UAB 7020 Zu-/Überschuss	0		0	-181,52				
	Einnahmen	1.108.200		422.300	321.921,53				
	Ausgaben	3.325.200	2.700.000	2.048.500	896.974,88	21.395.000	14.315.000		
	AB 70 Zu-/Überschuss	-2.217.000		-1.626.200	-575.053,35				

B. Vermögenshaushalt

Gemeinde **1 Stadt Gunzenhausen**
 Einzelplan **7 Öffentl. Einrichtungen, Wirtschaftsförderung**
 Abschnitt **72 Abfallbeseitigung**
 U-Abschnitt **7200 Abfallbeseitigung**

Haushaltsstellen		Haushaltsansatz			Ergebnis der Jahresrechnung	Investitionen und Invest.-Förderungsmaßnahmen		Erläuterung	Amt
Nr.	Bezeichnung	2023	Verpfl.-Erm. 2023	2022		2021	Gesamtausgabebedarf		
1	2	3	4	5	6	7	8	9	10
	E i n n a h m e n								
.3510	Erstattung von Investitionskosten <i>Kostenerstattung der Gesellschaft für Altlastensanierung in Bayern GmbH (GAB) für Maßnahmen an der ehem. Deponie "Insel auf der Au" (s.HHSt. 7200.9510)</i>	350.000		250.000	50.000,00				003
	Einnahmen	350.000		250.000	50.000,00				
	A u s g a b e n								
.9500	Neuanlage Containerplätze u.a. <i>Zusätzlich zum Ansatz stehen Haushaltsausgabereste von rd. 2.500 EUR zur Verfügung</i>	16.000	0	0	0,00	0	0		003
.9510	Sanierung von Altdeponien <i>Sanierungsplanung und Sanierung der ehem. Deponie "Insel auf der Au" (der städt. Eigenanteil von rd. 152.000 EUR wurde in den Jahren 2009 bis 2011 bereits bereitgestellt; die weiteren Kosten werden von der GAB erstattet - s.HHSt. 7200.3510);</i>	350.000	0	250.000	50.000,00	0	0		003
	Ausgaben	366.000	0	250.000	50.000,00	0	0		
	UAB 7200 Zu-Überschuss	-16.000		0	0,00				
	Einnahmen	350.000		250.000	50.000,00				
	Ausgaben	366.000	0	250.000	50.000,00	0	0		
	AB 72 Zu-Überschuss	-16.000		0	0,00				

B. Vermögenshaushalt

Gemeinde 1 Stadt Gunzenhausen
 Einzelplan 7 Öffentl. Einrichtungen, Wirtschaftsförderung
 Abschnitt 73 Märkte
 U-Abschnitt 7300 Märkte

Haushaltsstellen		Haushaltsansatz			Ergebnis der Jahresrechnung	Investitionen und Invest.-Förderungsmaßnahmen		Erläuterung	Amt
Nr.	Bezeichnung	2023	Verpfl.-Erm. 2023	2022		2021	Gesamtausgabebedarf		
1	2	3	4	5	6	7	8	9	10
		EUR	EUR	EUR	EUR	EUR	EUR		
	E i n n a h m e n								
	Einnahmen	0		0	0,00				
	A u s g a b e n								
.9600	Austausch Stromkästen <i>Ablauf des Eichdatums der Zähler</i>	0	0	52.000	----	0	0		003
	Ausgaben	0	0	52.000	0,00	0	0		
	UAB 7300 Zu-/Überschuss	0		-52.000	0,00				
	Einnahmen	0		0	0,00				
	Ausgaben	0	0	52.000	0,00	0	0		
	AB 73 Zu-/Überschuss	0		-52.000	0,00				

B. Vermögenshaushalt

Gemeinde **1 Stadt Gunzenhausen**
 Einzelplan **7 Öffentl. Einrichtungen, Wirtschaftsförderung**
 Abschnitt **75 Bestattungswesen**
 U-Abschnitt **7500 Bestattungswesen**

Haushaltsstellen		Haushaltsansatz			Ergebnis der Jahresrechnung	Investitionen und Invest.-Förderungsmaßnahmen		Erläuterung	Amt
Nr.	Bezeichnung	2023	Verpfl.-Erm. 2023	2022		2021	Gesamtausgabebedarf		
1	2	3	4	5	6	7	8	9	10
	E i n n a h m e n								
.3030	Zuführung vom Verwaltungshaushalt	0		0	0,00				002
.3130	Entnahme aus Sonderrücklagen	300		300	247,52				002
	<i>Entnahme aus der Sonderrücklage zum Ausgleich von Gebührenschwankungen bzw. zur Grabpflege</i>								
.3450	Einn. a.d. Veräuß. v. bewegl. Vermögen	0		0	0,00				003
	Einnahmen	300		300	247,52				
	A u s g a b e n								
.9030	Zuführung zum Verwaltungshaushalt	300	0	300	247,52	0	0		002
	<i>Zuführung aus der Sonderrücklage zum Ausgleich von Gebührenschwankungen bzw. zur Grabpflege</i>								
.9130	Zuführung an Sonderrücklagen	0	0	0	0,00	0	0		002
.9350	Erwerb von beweglichem Vermögen	0	0	0	0,00	0	0		003
	<i>Für 2023 stehen Haushaltsausgabereste von rd. 1.000 EUR zur Verfügung</i>								
.9400	Baukosten Leichenhäuser	0	0	0	0,00	0	0		003
.9430	Baukosten Friedhofsanlagen	25.000	0	80.000	25.000,00	0	0		003
	<i>Sanierung der Friedhofsmauer am Friedhof in Frickenfelden 45.000 EUR Alter Friedhof - Urnenfeld 15.000 EUR Frickenfelden - Urnenfeld 10.000 EUR Zusätzlich zum Ansatz stehen Haushaltsausgabereste von rd. 45.000 EUR zur Verfügung</i>								
.9600	Baukosten Fundamente und Wege	20.000	0	20.000	6.000,00	0	0		003
	<i>Weitere Fundament- und Wegebaumaßnahmen in den städtischen Friedhöfen</i>								
	Ausgaben	45.300	0	100.300	31.247,52	0	0		
	UAB 7500	Zu-Überschuss	-45.000	-100.000	-31.000,00				
	Einnahmen	300		300	247,52				
	Ausgaben	45.300	0	100.300	31.247,52	0	0		
	AB 75	Zu-Überschuss	-45.000	-100.000	-31.000,00				

Die Ausgaben dieses Unterabschnitts sind gegenseitig deckungsfähig (§ 18 Abs. 2 und 4 KommHV-Kameralistik)

B. Vermögenshaushalt

Gemeinde 1 Stadt Gunzenhausen
 Einzelplan 7 Öffentl. Einrichtungen, Wirtschaftsförderung
 Abschnitt 77 Hilfsbetriebe der Verwaltung
 U-Abschnitt 7710 Bauhof

Haushaltsstellen		Haushaltsansatz			Ergebnis der Jahresrechnung	Investitionen und Invest.-Förderungsmaßnahmen		Erläuterung	Amt
Nr.	Bezeichnung	2023	Verpfl.-Erm. 2023	2022		2021	Gesamtausgabebedarf		
1	2	3	4	5	6	7	8	9	10
		EUR	EUR	EUR	EUR	EUR	EUR		
	E i n n a h m e n								
.3450	Einn.a.d.Veräußerung v.bewegl.Vermögen <i>Verkaufserlöse für den alten LKW und Bagger</i>	50.000		30.000	0,00				003
	Einnahmen	50.000		30.000	0,00				
	A u s g a b e n								
.9340	Erwerb von immateriellen Vermögensgegenständen des Anlagevermögens <i>Software für Leistungserfassung</i>	15.000	0	-----	-----	0	0		IuK
.9350	Erwerb von beweglichem Vermögen <i>Ersatz "Gallmac"-Bagger 150.000 EUR Kommunaltraktor 105.000 EUR Ersatz "Stramot" 45.000 EUR Ergänzung Alugerüst 7.000 EUR Kantbank, Akkugeräte 11.000 EUR Endgeräte Leistungserfassung 9.000 EUR Sonstige Geräte 5.000 EUR Zusätzlich zum Ansatz stehen Haushaltsausgabereste von rd. 40.000 EUR zur Verfügung</i>	292.000	0	494.000	31.974,92	0	0		003
.9400	Baukosten Lagerhalle	0	0	0	8.000,00	0	0		003
.9600	Umrüstung des Telekommunikationsnetzes	0	0	0	7.300,00	0	0		IuK
	Ausgaben	307.000	0	494.000	47.274,92	0	0		
	UAB 7710	Zu-Überschuss	-257.000	-464.000	-47.274,92				
	Einnahmen	50.000		30.000	0,00				
	Ausgaben	307.000	0	494.000	47.274,92	0	0		
	AB 77	Zu-Überschuss	-257.000	-464.000	-47.274,92				

B. Vermögenshaushalt

Gemeinde 1 Stadt Gunzenhausen
 Einzelplan 7 Öffentl. Einrichtungen, Wirtschaftsförderung
 Abschnitt 78 Förderung der Land- und Forstwirtschaft
 U-Abschnitt 7800 Förderung der Land- und Forstwirtschaft

Haushaltsstellen		Haushaltsansatz			Ergebnis der Jahresrechnung	Investitionen und Invest.-Förderungsmaßnahmen		Erläuterung	Amt
Nr.	Bezeichnung	2023	Verpfl.-Erm. 2023	2022		2021	Gesamtausgabebedarf		
1	2	3	4	5	6	7	8	9	10
		EUR	EUR	EUR	EUR	EUR	EUR		
	E i n n a h m e n								
.3610	Zuweisung Land f. Wirtschaftswege	0		0	0,00				002
.3620	Zuweisungen v.Gemeinden/Gem.-Verbänden	0		0	6.245,20				002
	Einnahmen	0		0	6.245,20				
	A u s g a b e n								
.9500	Baukosten Wirtschaftswege	50.000	0	0	75.000,00	110.000	110.000		003
	<i>Ausbau des Kernwegs Nr. 602 in Frickenfelden; zusätzlich zum Ansatz stehen Haushaltsausgabereste von 75.000 EUR zur Verfügung</i>								
	Ausgaben	50.000	0	0	75.000,00	110.000	110.000		
	UAB 7800 Zu-/Überschuss	-50.000		0	-68.754,80				

B. Vermögenshaushalt

Gemeinde 1 Stadt Gunzenhausen
 Einzelplan 7 Öffentl. Einrichtungen, Wirtschaftsförderung
 Abschnitt 78 Förderung der Land- und Forstwirtschaft
 U-Abschnitt 7802 Dorferneuerungsmaßnahmen

Haushaltsstellen		Haushaltsansatz			Ergebnis der Jahresrechnung	Investitionen und Invest.-Förderungsmaßnahmen		Erläuterung	Amt
Nr.	Bezeichnung	2023	Verpfl.-Erm. 2023	2022		2021	Gesamtausgabebedarf		
1	2	3	4	5	6	7	8	9	10
	E i n n a h m e n								
	Einnahmen	0		0	0,00				
	A u s g a b e n								
.9881	Dorferneuerung Cronheim <i>2020: Kostenanteil der Stadt Gunzenhausen für die Errichtung eines Jugendraumes</i>	0	0	0	-4.010,47	1.185.000	1.185.000		003
.9882	Dorferneuerung Oberwurbach <i>Kostenbeteiligung Planungskosten; es stehen Haushaltsausgabereste von rd. 20.000 EUR zur Verfügung</i>	0	0	15.000	15.000,00	0	0		003
	Ausgaben	0	0	15.000	10.989,53	1.185.000	1.185.000		
	UAB 7802 Zu-/Überschuss	0		-15.000	-10.989,53				
	Einnahmen	0		0	6.245,20				
	Ausgaben	50.000	0	15.000	85.989,53	1.295.000	1.295.000		
	AB 78 Zu-/Überschuss	-50.000		-15.000	-79.744,33				

B. Vermögenshaushalt

Gemeinde 1 Stadt Gunzenhausen
 Einzelplan 7 Öffentl. Einrichtungen, Wirtschaftsförderung
 Abschnitt 79 Fremdenv., sonst. Fördg. v. Wirtsch. u. Verk.
 U-Abschnitt 7900 Fremdenverkehr - Tourist-Information

Haushaltsstellen		Haushaltsansatz			Ergebnis der Jahresrechnung	Investitionen und Invest.-Förderungsmaßnahmen		Erläuterung	Amt
Nr.	Bezeichnung	2023	Verpfl.-Erm. 2023	2022		2021	Gesamtausgabebedarf		
1	2	3	4	5	6	7	8	9	10
	E i n n a h m e n								
	Einnahmen	0		0	0,00				
	A u s g a b e n								
.9340	Erwerb von immateriellen Vermögensgegenständen des Anlagevermögens	1.900	0	1.700	1.636,41	0	0		IuK
.9350	Erwerb von beweglichem Vermögen <i>Personenführungsanlage 5.000 EUR</i> <i>Abrollcontainer für LKW 10.000 EUR</i>	15.000	0	10.000	-133,61	0	0		006
.9600	Errichtung eines Außen-Info-Terminals	0	0	0	0,00	0	0		006
	Ausgaben	16.900	0	11.700	1.502,80	0	0		
	UAB 7900 Zu-/Überschuss	-16.900		-11.700	-1.502,80				

B. Vermögenshaushalt

Gemeinde **1 Stadt Gunzenhausen**
 Einzelplan **7 Öffentl. Einrichtungen, Wirtschaftsförderung**
 Abschnitt **79 Fremdenv.,sonst.Fördg.v.Wirtsch.u.Verk.**
 U-Abschnitt **7910 Sonstige Förderung v.Wirtsch.u.Verkehr**

Haushaltsstellen		Haushaltsansatz			Ergebnis der Jahresrechnung	Investitionen und Invest.-Förderungsmaßnahmen		Erläuterung	Amt
Nr.	Bezeichnung	2023	Verpfl.-Erm. 2023	2022		2021	Gesamtausgabebedarf		
1	2	3	4	5	6	7	8	9	10
	E i n n a h m e n								
.3400	Einn.a.d.Veräußerung v.Grundvermögen <i>Einnahmen aus dem Verkauf von Gewerbegrundstücken</i>	0		470.000	480.730,58				003
.3510	Erstattung von Investitionskosten	0		0	0,00				WiFö
.3610	Zuweisung Land <i>Zuwendung für die Errichtung von Buswartehäuschen</i>	5.000		7.000	10.867,04				002
.3670	Spenden von privaten Unternehmen	0		0	0,00				002
	Einnahmen	5.000		477.000	491.597,62				
	A u s g a b e n								
.9320	Grunderwerb <i>Erweiterung von Gewerbeflächen; es stehen Haushaltsausgabereste von rd. 800.000 EUR zur Verfügung</i>	0	0	186.000	150.000,00	0	0		003
.9350	Erwerb von beweglichem Vermögen <i>Es stehen Haushaltsausgabereste von rd. 3.000 EUR zur Verfügung</i>	0	0	3.000	2.956,79	0	0		WiFö
.9400	Erneuerung Buswartehäuschen <i>Für die Erneuerung von Wartehäuschen stehen Haushaltsausgabereste von rd. 10.000 EUR zur Verfügung</i>	0	0	5.000	30.000,00	0	0		003
.9500	Erschließung von Gewerbegrundstücken	0	0	0	2.890,62	0	0		003
.9510	Beschilderungssystem <i>Es stehen Haushaltsausgabereste von rd. 20.000 EUR zur Verfügung</i>	0	0	20.000	0,00	0	0		WiFö
	Ausgaben	0	0	214.000	185.847,41	0	0		
	UAB 7910 Zu-/Überschuss	5.000		263.000	305.750,21				

Die Ausgabenansätze für den Grunderwerb bei den HHStn. 6100.9320, 6200.9320, 7910.9320 und 8800.9320 sind gegenseitig deckungsfähig (§ 18 Abs. 2 und 4 KommHV-Kameralistik)

B. Vermögenshaushalt

Gemeinde 1 Stadt Gunzenhausen
 Einzelplan 7 Öffentl. Einrichtungen, Wirtschaftsförderung
 Abschnitt 79 Fremdenv., sonst. Fördg. v. Wirtsch. u. Verk.
 U-Abschnitt 7911 Ausstellungs- und Festplatzgelände

Haushaltsstellen		Haushaltsansatz			Ergebnis der Jahresrechnung	Investitionen und Invest.-Förderungsmaßnahmen		Erläuterung	Amt
Nr.	Bezeichnung	2023	Verpfl.-Erm. 2023	2022		2021	Gesamtausgabebedarf		
		EUR	EUR	EUR	EUR	EUR	EUR		
1	2	3	4	5	6	7	8	9	10
	E i n n a h m e n								
	Einnahmen	0		0	0,00				
	A u s g a b e n								
.9500	Neugestaltung Festplatzgelände	0	0	0	-2.165,50	0	0		003
	Ausgaben	0	0	0	-2.165,50	0	0		
	UAB 7911 Zu-/Überschuss	0		0	2.165,50				

B. Vermögenshaushalt

Gemeinde 1 Stadt Gunzenhausen
 Einzelplan 7 Öffentl. Einrichtungen, Wirtschaftsförderung
 Abschnitt 79 Fremdenv., sonst. Fördg. v. Wirtsch. u. Verk.
 U-Abschnitt 7920 "Haus des Gastes"

Haushaltsstellen		Haushaltsansatz			Ergebnis der Jahresrechnung	Investitionen und Invest.-Förderungsmaßnahmen		Erläuterung	Amt
Nr.	Bezeichnung	2023	Verpfl.-Erm. 2023	2022		2021	Gesamtausgabebedarf		
1	2	3	4	5	6	7	8	9	10
	E i n n a h m e n								
	Einnahmen	0		0	0,00				
	A u s g a b e n								
.9350	Erwerb von beweglichem Vermögen	2.000	0	0	0,00	0	0		007
	Ausgaben	2.000	0	0	0,00	0	0		
	UAB 7920	Zu-/Überschuss		0	0,00				
	Einnahmen	5.000		477.000	491.597,62				
	Ausgaben	18.900	0	225.700	185.184,71	0	0		
	AB 79	Zu-/Überschuss		251.300	306.412,91				
	Einnahmen	1.513.500		1.179.600	870.011,87				
	Ausgaben	4.112.400	2.700.000	3.185.500	1.296.671,56	22.690.000	15.610.000		
	EP 7	Zu-/Überschuss		-2.005.900	-426.659,69				

B. Vermögenshaushalt

Gemeinde 1 Stadt Gunzenhausen
 Einzelplan 8 Wirtsch.Untern., Allg.Grund- u.Sonderverm.
 Abschnitt 81 Versorgungsunternehmen
 U-Abschnitt 8170 Kombinierte Versorgungsunternehmen

Haushaltsstellen		Haushaltsansatz			Ergebnis der Jahresrechnung	Investitionen und Invest.-Förderungsmaßnahmen		Erläuterung	Amt
Nr.	Bezeichnung	2023	Verpfl.-Erm. 2023	2022		2021	Gesamtausgabebedarf		
1	2	3	4	5	6	7	8	9	10
	E i n n a h m e n								
	Einnahmen	0		0	0,00				
	A u s g a b e n								
.9360	Kapitaleinlage Stadtwerke Gun. GmbH <i>Höhere Kapitaleinlage aufgrund des voraussichtlichen Rechnungsergebnisses 2022</i>	2.000.000	0	1.900.000	650.000,00	0	0		002
	Ausgaben	2.000.000	0	1.900.000	650.000,00	0	0		
	UAB 8170 Zu-/Überschuss	-2.000.000		-1.900.000	-650.000,00				

Die Ausgaben des Unterabschnitts 8170 und 8200 sind gegenseitig deckungsfähig (§ 18 Abs. 2 und 4 KommHV-Kameralistik)

B. Vermögenshaushalt

Gemeinde **1 Stadt Gunzenhausen**
 Einzelplan **8 Wirtsch.Untern., Allg.Grund- u.Sonderverm.**
 Abschnitt **81 Versorgungsunternehmen**
 U-Abschnitt **8180 Versorgung techn. Informations- u. TK-Infrastruktur**

Haushaltsstellen		Haushaltsansatz			Ergebnis der Jahresrechnung	Investitionen und Invest.-Förderungsmaßnahmen		Erläuterung	Amt
Nr.	Bezeichnung	2023	Verpfl.-Erm. 2023	2022		2021	Gesamtausgabebedarf		
1	2	3	4	5	6	7	8	9	10
		EUR	EUR	EUR	EUR	EUR	EUR		
	E i n n a h m e n								
.3510	Erstattung von Investitionskosten <i>Kostenerstattung durch den Landkreis in Höhe der nicht durch staatl.Zuweisungen gedeckten Kosten für den Glasfaseranschluss der landkreiseigenen Schulen und Klinikum Altmühlfranken</i>	0		0	226.000,00				WiFö
.3610	Zuweisung Land <i>Zuweisung "Höfebonus" (Gesamtbetrag)</i>	778.000		150.000	-200.000,00				002
	Einnahmen	778.000		150.000	26.000,00				
	A u s g a b e n								
.9520	Maßnahmen zur Breitbanderschließung <i>Höfebonus (2.-4. Rate) 730.000 EUR Lehrrohrverlegung 60.000 EUR Planungskosten 10.000 EUR Zusätzlich zum Ansatz stehen Haushaltsausgabereste von rd. 50.000 EUR zur Verfügung</i>	750.000	0	400.000	100.000,00	0	0		WiFö
	Ausgaben	750.000	0	400.000	100.000,00	0	0		
	UAB 8180 Zu-Überschuss	28.000		-250.000	-74.000,00				
	Einnahmen	778.000		150.000	26.000,00				
	Ausgaben	2.750.000	0	2.300.000	750.000,00	0	0		
	AB 81 Zu-Überschuss	-1.972.000		-2.150.000	-724.000,00				

B. Vermögenshaushalt

Gemeinde 1 Stadt Gunzenhausen
 Einzelplan 8 Wirtsch.Untern., Allg.Grund- u.Sonderverm.
 Abschnitt 82 Verkehrsunternehmen
 U-Abschnitt 8200 Verkehrsunternehmen

Haushaltsstellen		Haushaltsansatz			Ergebnis der Jahresrechnung	Investitionen und Invest.-Förderungsmaßnahmen		Erläuterung	Amt
Nr.	Bezeichnung	2023	Verpfl.-Erm. 2023	2022		2021	Gesamtausgabebedarf		
1	2	3	4	5	6	7	8	9	10
		EUR	EUR	EUR	EUR	EUR	EUR		
	E i n n a h m e n								
	A u s g a b e n								
	Einnahmen	0		0	0,00				
.9360	Kapitaleinlage Mobilitäts- u. Verkehrs-GmbH Gunzenhausen	450.000	0	200.000	250.000,00	0	0		002
	Ausgaben	450.000	0	200.000	250.000,00	0	0		
	UAB 8200 Zu-/Überschuss	-450.000		-200.000	-250.000,00				
	Einnahmen	0		0	0,00				
	Ausgaben	450.000	0	200.000	250.000,00	0	0		
	AB 82 Zu-/Überschuss	-450.000		-200.000	-250.000,00				

Die Ausgaben des Unterabschnitts 8170 und 8200 sind gegenseitig deckungsfähig (§ 18 Abs. 2 und 4 KommHV-Kameralistik)

B. Vermögenshaushalt

Gemeinde **1 Stadt Gunzenhausen**
 Einzelplan **8 Wirtsch.Untern., Allg.Grund- u.Sonderverm.**
 Abschnitt **84 Unternehmen der Wirtschaftsförderung**
 U-Abschnitt **8400 Stadthalle**

Haushaltsstellen		Haushaltsansatz			Ergebnis der Jahresrechnung	Investitionen und Invest.-Förderungsmaßnahmen		Erläuterung	Amt
Nr.	Bezeichnung	2023	Verpfl.-Erm. 2023	2022		2021	Gesamtausgabebedarf		
1	2	3	4	5	6	7	8	9	10
	E i n n a h m e n								
.3510	Erstattung von Investitionskosten	0		0	0,00				003
.3680	Spenden übrige Bereiche	0		0	0,00				002
	Einnahmen	0		0	0,00				
	A u s g a b e n								
.9340	Erwerb von immateriellen Vermögensgegenständen des Anlagevermögens <i>Es stehen Haushaltsausgabereste von rd. 2.500 EUR zur Verfügung</i>	0	0	2.500	25.000,00	0	0		IuK
.9350	Erwerb von beweglichem Vermögen <i>Monitor Boxen Set 8.000 EUR Leitsystem Besucherstrom 5.000 EUR Ausstellungssystem 4.000 EUR Sonstiges 3.000 EUR Es stehen Haushaltsausgabereste von rd. 20.000 EUR zur Verfügung</i>	0	0	0	0,00	370.000	370.000		003
.9400	Baukosten Generalsanierung <i>Für die Abrechnung der Maßnahme stehen für 2023 Haushaltsausgabereste von rd. 185.000 EUR zur Verfügung</i>	0	0	0	350.000,00	11.985.000	11.985.000		003
.9410	Bauk.Generalanierung Außenanlagen	0	0	0	0,00	500.000	500.000		003
.9430	Umb./Neugestaltung Restaurationsbereich	0	0	0	0,00	0	0		003
.9490	Baunebenkosten Generalsanierung <i>Für die Abrechnung der Maßnahme stehen im Unterabschnitt Haushaltsausgabereste zur Verfügung</i>	0	0	0	100.000,00	2.760.000	2.760.000		003
.9600	Umrüstung der Kommunikationstechnik	0	0	0	60.000,00	0	0		IuK
	Ausgaben	0	0	2.500	535.000,00	15.615.000	15.615.000		
	UAB 8400 Zu-/Überschuss	0		-2.500	-535.000,00				
	Einnahmen	0		0	0,00				
	Ausgaben	0	0	2.500	535.000,00	15.615.000	15.615.000		
	AB 84 Zu-/Überschuss	0		-2.500	-535.000,00				

Die Ausgaben dieses Unterabschnitts sind gegenseitig deckungsfähig (§ 18 Abs. 2 und 4 KommHV-Kameralistik)

B. Vermögenshaushalt

Gemeinde **1 Stadt Gunzenhausen**
 Einzelplan **8 Wirtsch.Untern., Allg.Grund- u.Sonderverm.**
 Abschnitt **88 Allgemeines Grundvermögen**
 U-Abschnitt **8800 Allgemeines Grundvermögen**

Haushaltsstellen		Haushaltsansatz			Ergebnis der Jahresrechnung	Investitionen und Invest.-Förderungsmaßnahmen		Erläuterung	Amt
Nr.	Bezeichnung	2023	Verpfl.-Erm. 2023	2022		2021	Gesamtausgabebedarf		
1	2	3	4	5	6	7	8	9	10
	E i n n a h m e n								
.3400	Einn.a.d.Veräußerung v.Grundvermögen <i>U.a. Einnahmen aus dem Verkauf von zwei innerstädtischen Grundstücken</i>	650.000		900.000	64.750,00				003
.3510	Erstattung von Investitionskosten	0		0	0,00				003
	Einnahmen	650.000		900.000	64.750,00				
	A u s g a b e n								
.9320	Grunderwerb <i>Es stehen Haushaltsausgabereste von rd. 500.000 EUR zur Verfügung</i>	0	0	600.000	703.897,13	0	0		003
.9400	Sanierung Anwesen "Schützenstraße 3" <i>Hausalarmanlage Brandschutz</i>	0	0	20.000	0,00	0	0		003
.9410	Errichtung v. Dorfgemeinschaftshäusern <i>Schlungenhof: Jugendraum 235.000 EUR Planungskosten für Gemeindezentrum Wald 50.000 EUR Zusätzlich zum Ansatz stehen Haushaltsausgabereste von rd. 250.000 EUR zur Verfügung</i>	35.000	0	283.000	0,00	0	0		003
.9420	Umbau u. Sanierung "Bühringerstr. 13"	0	0	0	0,00	0	0		003
.9430	Sanierung "Marktplatz 44" <i>Planungskosten (VgV-Verfahren)</i>	30.000	0	0	0,00	0	0		003
.9440	Sanierung des Bahnhofgebäudes <i>Zusätzlich zum Ansatz stehen Haushaltsausgabereste von rd. 120.000 EUR zur Verfügung</i>	680.000	3.500.000	130.000	105.000,00	8.800.000	915.000		003
.9450	Umbaumaßnahmen Recyclinghof <i>Errichtung eines Unterstellplatzes für mobile Elemente des Hochwasserschutzes 160.000 EUR WC-Einbau Skaterplatz 50.000 EUR Zusätzlich zum Ansatz stehen Haushaltsausgabereste von rd. 130.000 EUR zur Verfügung</i>	80.000	0	130.000	3.264,66	0	0		003
.9480	Sanierung städtischer Gebäude <i>Es stehen Haushaltsausgabereste von rd. 220.000 EUR zur Verfügung</i>	0	0	180.000	80.000,00	0	0		003
.9500	Erschließung städtischer Grundstücke <i>Es stehen Haushaltsausgabereste von rd. 30.000 EUR zur Verfügung</i>	0	0	50.000	0,00	0	0		003
.9880	Zuschüsse für Investitionsmaßnahmen	0	0	0	0,00	0	0		003
	Ausgaben	825.000	3.500.000	1.393.000	892.161,79	8.800.000	915.000		
	UAB 8800 Zu-/Überschuss	-175.000		-493.000	-827.411,79				
	Einnahmen	650.000		900.000	64.750,00				
	Ausgaben	825.000	3.500.000	1.393.000	892.161,79	8.800.000	915.000		
	AB 88 Zu-/Überschuss	-175.000		-493.000	-827.411,79				
	Einnahmen	1.428.000		1.050.000	90.750,00				
	Ausgaben	4.025.000	3.500.000	3.895.500	2.427.161,79	24.415.000	16.530.000		
	EP 8 Zu-/Überschuss	-2.597.000		-2.845.500	-2.336.411,79				

Die Ausgabenansätze für den Grunderwerb bei den HHStn. 6100.9320, 6200.9320, 7910.9320 und 8800.9320 sind gegenseitig deckungsfähig (§ 18 Abs. 2 und 4 KommHV-Kameralistik)

Mehreinnahmen bei HHSt. 8800.3400 können für Mehrausgaben des Unterabschnitts verwendet werden

B. Vermögenshaushalt

Gemeinde 1 Stadt Gunzenhausen
 Einzelplan 9 Allgemeine Finanzwirtschaft
 Abschnitt 90 Steuern, allg.Zuweisungen und Umlagen
 U-Abschnitt 9000 Steuern, allg.Zuweisungen und Umlagen

Haushaltsstellen		Haushaltsansatz			Ergebnis der Jahresrechnung	Investitionen und Invest.-Förderungsmaßnahmen		Erläuterung	Amt
Nr.	Bezeichnung	2023	Verpfl.-Erm. 2023	2022		2021	Gesamtausgabebedarf		
1	2	3	4	5	6	7	8	9	10
	E i n n a h m e n								
.3610	Investitionspauschale	242.700		278.300	241.590,00				002
	<i>Voraussichtliche Investitionspauschale nach Art. 12 BayFAG</i>								
	Einnahmen	242.700		278.300	241.590,00				
	A u s g a b e n								
	Ausgaben	0	0	0	0,00	0	0		
	UAB 9000 Zu-/Überschuss	242.700		278.300	241.590,00				
	Einnahmen	242.700		278.300	241.590,00				
	Ausgaben	0	0	0	0,00	0	0		
	AB 90 Zu-/Überschuss	242.700		278.300	241.590,00				

B. Vermögenshaushalt

Gemeinde 1 Stadt Gunzenhausen
 Einzelplan 9 Allgemeine Finanzwirtschaft
 Abschnitt 91 Sonstige allgemeine Finanzwirtschaft
 U-Abschnitt 9100 Allgemeine Rücklage

Haushaltsstellen		Haushaltsansatz			Ergebnis der Jahresrechnung	Investitionen und Invest.-Förderungsmaßnahmen		Erläuterung	Amt
Nr.	Bezeichnung	2023	Verpfl.-Erm. 2023	2022		2021	Gesamtausgabebedarf		
1	2	3	4	5	6	7	8	9	10
	E i n n a h m e n								
.3100	Entnahme aus der allgemeinen Rücklage	0		0	227.615,86				002
.3110	Entnahme aus Sonderrücklagen (zuw.-finanz. Vermögen)	0		0	0,00				002
.3160	Entnahme aus sonstigen Sonderrücklagen	0		0	0,00				002
	Einnahmen	0		0	227.615,86				
	A u s g a b e n								
.9100	Zuführung an die allgemeine Rücklage	0	0	0	0,00	0	0		002
.9110	Zuführung zu Sonderrücklagen (zuw.-finanz. Vermögen)	0	0	0	0,00	0	0		002
.9160	Zuführung zu sonstigen Sonderrücklagen	0	0	0	0,00	0	0		002
	Ausgaben	0	0	0	0,00	0	0		
	UAB 9100 Zu-/Überschuss	0		0	227.615,86				

B. Vermögenshaushalt

Seite 229

 Gemeinde **1 Stadt Gunzenhausen**
 Einzelplan **9 Allgemeine Finanzwirtschaft**
 Abschnitt **91 Sonstige allgemeine Finanzwirtschaft**
 U-Abschnitt **9120 Kredite einschließlich Schuldendienst**

Haushaltsstellen		Haushaltsansatz			Ergebnis der Jahresrechnung	Investitionen und Invest.-Förderungsmaßnahmen		Erläuterung	Amt
Nr.	Bezeichnung	2023	Verpfl.-Erm. 2023	2022		2021	Gesamtausgabebedarf		
1	2	3	4	5	6	7	8	9	10
	E i n n a h m e n								
.3766	Kreditaufnahme sonst.öff.Sonderrechn.	2.500.000		2.500.000	0,00				002
.3768	Kreditaufnahme sonst. öff. Sonderrechn. (aus Entgelten Dritter fin. Maßnahmen)	2.700.000		2.000.000	800.000,00				002
.3776	Kreditaufn.Kreditinstitute (einschl. Sparkassen)	2.400.000		3.300.000	0,00				002
.3778	Kreditaufn. Kreditinstitute (einschl. Sparkassen; aus Entg.Dritter fin.Maßn.)	0		0	0,00				002
.3796	Kreditaufnahme inneres Darlehen <i>2020: Aufnahme des Grundstockvermögens des Partnerschaftsfonds als inneres Dar- lehen nach Ablauf der Geldanlage im Februar 2020</i>	0		0	0,00				002
	Einnahmen	7.600.000		7.800.000	800.000,00				
	A u s g a b e n								
.9766	Ordentl.Tilgung sonst.öff.Sonderrechn.	547.000	0	529.500	475.744,74	0	0		002
.9768	Ordentl.Tilgung sonst.öff.Sonderrechn. (aus Entgelten Dritter fin. Maßnahmen)	412.500	0	412.100	384.266,47	0	0		002
.9776	Ordentl.Tilgung Kreditinstitute (einschl. Sparkassen)	289.500	0	260.000	189.410,14	0	0		002
.9778	Ordentl.Tilgung Kreditinst. (einschl. Sparkassen; aus Entg.Dritter fin.Maßn.)	51.000	0	51.000	51.000,00	0	0		002
	Ausgaben	1.300.000	0	1.252.600	1.100.421,35	0	0		
	UAB 9120 Zu-/Überschuss	6.300.000		6.547.400	-300.421,35				

Die Ausgaben dieses Unterabschnitts sind gegenseitig deckungsfähig (§ 18 Abs. 2 und 4 KommHV-Kameralistik)

B. Vermögenshaushalt

Gemeinde 1 Stadt Gunzenhausen
 Einzelplan 9 Allgemeine Finanzwirtschaft
 Abschnitt 91 Sonstige allgemeine Finanzwirtschaft
 U-Abschnitt 9160 Zuführung zw. Verwaltungs- u. Vermögenshh.

Haushaltsstellen		Haushaltsansatz			Ergebnis der Jahresrechnung	Investitionen und Invest.-Förderungsmaßnahmen		Erläuterung	Amt
Nr.	Bezeichnung	2023	Verpfl.-Erm. 2023	2022		2021	Gesamtausgabebedarf		
1	2	3	4	5	6	7	8	9	10
	E i n n a h m e n								
.3000	Zuführung vom Verwaltungshaushalt	152.700		1.350.000	7.556.307,53				002
.3010	Zuführung vom Verwaltungshaushalt für Sonderrücklagen (zuw.-finanz. Vermögen)	0		0	0,00				002
.3060	Zuführung vom Verwaltungshaushalt für sonstige Sonderrücklagen	0		0	0,00				002
	Einnahmen	152.700		1.350.000	7.556.307,53				
	A u s g a b e n								
.9000	Zuführung zum Verwaltungshaushalt	0	0	0	0,00	0	0		002
.9010	Zuführung zum Verwaltungshaushalt aus Sonderrücklagen (zuw.-finanz. Vermögen)	0	0	0	0,00	0	0		002
.9060	Zuführung zum Verwaltungshaushalt aus sonstigen Sonderrücklagen	0	0	0	0,00	0	0		002
	Ausgaben	0	0	0	0,00	0	0		
	UAB 9160 Zu-/Überschuss	152.700		1.350.000	7.556.307,53				
	Einnahmen	7.752.700		9.150.000	8.583.923,39				
	Ausgaben	1.300.000	0	1.252.600	1.100.421,35	0	0		
	AB 91 Zu-/Überschuss	6.452.700		7.897.400	7.483.502,04				

B. Vermögenshaushalt

Gemeinde 1 Stadt Gunzenhausen
 Einzelplan 9 Allgemeine Finanzwirtschaft
 Abschnitt 92 Abwicklung der Vorjahre
 U-Abschnitt 9200 Abwicklung der Vorjahre

Haushaltsstellen		Haushaltsansatz			Ergebnis der Jahresrechnung	Investitionen und Invest.-Förderungsmaßnahmen		Erläuterung	Amt
Nr.	Bezeichnung	2023	Verpfl.-Erm. 2023	2022		2021	Gesamtausgabebedarf		
1	2	3	4	5	6	7	8	9	10
		EUR	EUR	EUR	EUR	EUR	EUR		
	E i n n a h m e n								
.3950	Abschlusstechnische Vorgänge	0		0	0,00				002
	Einnahmen	0		0	0,00				
	A u s g a b e n								
.9950	Abschlusstechnische Vorgänge	0	0	0	0,00	0	0		002
	Ausgaben	0	0	0	0,00	0	0		
	UAB 9200 Zu-/Überschuss	0		0	0,00				
	Einnahmen	0		0	0,00				
	Ausgaben	0	0	0	0,00	0	0		
	AB 92 Zu-/Überschuss	0		0	0,00				
	Einnahmen	7.995.400		9.428.300	8.825.513,39				
	Ausgaben	1.300.000	0	1.252.600	1.100.421,35	0	0		
	EP 9 Zu-/Überschuss	6.695.400		8.175.700	7.725.092,04				

Anlagen zum Haushaltsplan

der Stadt Gunzenhausen

STELLENPLAN 2023

**- Beamte und Beschäftigte -
(Stadt)**

- Teil A: Beamte**
**- einschließlich Aufteilung der Stellen nach der
Gliederung des Haushaltsplanes -**
- Teil B: Beschäftigte**
**- einschließlich Aufteilung der Stellen nach der
Gliederung des Haushaltsplanes -**
- Teil C: Stellenübersicht - nachrichtlich -
Bedienstete in der Ausbildung**

Teil A: Beamte

Wahlbeamte und sonstige Beamte (Amtsbezeichnungen)	Besoldungsgruppe	Zahl der Stellen 2023			Zahl der Stellen 2022	Zahl der tatsächlich besetzten Stellen am 30.06.2022
		Insgesamt	darunter			
			mit Amtszulage	bei Stellenobergrenzen nicht berücksichtigt		
1	2	3	4	5	6	7
Wahlbeamte	B 3	1,0	-	1,0	1,0	1,0
Qualifikations-ebene 3 (gehobener Verw.-Dienst)	A 13	1,0	-	1,0	1,0	1,0
	A 12	-	-	-	-	-
	A 11	2,0	-	-	2,0	1,0
	A 10	2,0	-	1,0	1,0	1,0
	A 9	-	-	-	-	0,9
Qualifikations-ebene 3 (gehobener techn. Dienst)	A 10	1,0	-	-	1,0	1,0
Qualifikations-ebene 2 (mittlerer Verw.-Dienst)	A 9	3,0	3,0	1,0	4,0	4,0
	A 8	1,0	-	-	1,0	1,0
	A 7	0,5	-	-	0,5	0,5
	A 6	-	-	-	-	-
Qualifikations-ebene 2 (mittlerer Arch.-Dienst)	A 9	1,0	1,0	-	1,0	1,0
Insgesamt		12,5	4,0	4,0	12,5	12,4

Aufteilung der Stellen nach der Gliederung des Haushaltsplanes 2023

Beamte

Unterab-schnitt	Bezeichnung des Unterab-schnittes	Wahl-be- amte B 3	Qualifi- kations- ebene 3 (bisher: Geho- bener techn. Dienst)	Qualifikationsebene 3 (bisher: Gehobener Verw.- Dienst)					Qualifikationsebene 2 (bisher: Mittlerer Verw.-Dienst)					Qualifik ations- ebene 2 (bisher: Mittl. Arch.- Dienst)
			A 13 + Z	A 13	A 12	A 11	A 10	A 9	A 9 + Z	A 9	A 8	A 7	A 6	A 9 + Z
0000	Gemein- deorgane	1,0												
0220	Daten- schutz						0,35							
0300	Finanz- ver- waltung				1,0				2,0					
0500	Standes- amt				1,0									
0600	Einrich- tung für die ge- samte Verwal- tung						1,65							
1100	Öffentl. Sicher- heit und Ordnung										1,0	0,5		
3213	Archiv- wesen													1,0
4000	Verwal- tung soz. Angele- genhei- ten								1,0					
5900	Sonst. Erho- lungs- einrich- tungen		1,0				1,0							
Insges amt	2023: 12,50	1,0		1,0	0,0	2,0	3,0	0,0	3,0	0,0	1,0	0,5	0,0	1,0
	2022: 12,50													

Teil B: Beschäftigte

Entgelt- gruppe	Zahl der Stellen 2023	Zahl der Stellen 2022	Zahl der tatsächlich besetzten Stellen am 30.06.2022
13	3,0	2,0	2,0
12	6,39	6,0	4,89
11	9,0	9,0	6,9
10/S 15	4,63	4,65	4,0
9c	2,0	2,0	2,0
9b	12,47	9,45	9,01
9a	12,0	11,5	8,68
8	15,81	16,7	11,15
7	26,55	25,5	23,58
6	14,9	17,4	16,25
5	16,45	15,45	16,6
4	8,39	8,0	7,87
3	10,9	11,9	9,75
2 ü	0,0	0,0	0,0
2	5,14	4,9	4,82
1	0,0	0,0	0,0
	147,63	144,45	127,50

Aufteilung der Stellen nach der Gliederung des Haushaltsplanes 2023

BESCHÄFTIGTE

Entgeltgruppe		13	12	11	10/ S 15	9c	9b	9a	8	7	6	5	4	3	Zü	2	1
Unter- ab- schnitt	Bezeich- nung des Unterab- schnittes																
0200	Hauptverwaltung	1,0		1,0		1,0		1,5	2,87	0,5							
0210	Personalamt		1,5		1,0					1,0							
0300	Finanzver- waltung		1,0	1,0		1,0	1,0		4,44	2,5							
0350	Liegenschafts- verwaltung			1,0					1,5	1,0							
0500	Standesamt							1,5	0,5								
0600	Einrichtung für die gesamte Verwaltung		1,0	2,0			3,0			3,55	0,5						2,84
0800	Einrichtungen, Maßnahmen für Verwaltungs- angehörige									0,1							
1100	Öffentliche Ordnung			1,0	1,0			1,0		2,1	0,5						
1120	Umweltschutz (AGENDA 21)			1,0			0,2	1,0									
1300	Brandschutz						1,0		1,0								0,26
2000	Schulverwaltung						0,2			1,0							
2112	Schulgebäude II: Gunzenhausen- Süd									1,0			0,39				
2150	Schulgebäude I: Stephani- Schulhaus									2,0							
3000	Allg. kulturelle Angelegenheiten							1,0									
3520	Bücherei				0,63		0,87			1,5		1,1					
4000	Verwaltung der sozialen Angelegenheiten						1,2										
4602	Jugendarbeit				1,0												
5800	Park- und Gartenanlagen											1,0	1,0	2,0			
5900	Sonstige Erholungs- einrichtungen								1,0	3,8	1,0	1,0		5,40		0,35	
6000	Bauverwaltung			1,0					1,0	1,0	1,0						
6010	Stadtbauamt	2,0	1,89				1,0	4,0		1,0	1,0						
7000	Abwasser- beseitigung						2,0		1,0	1,0	3,0	1,0	1,0			0,39	
7500	Bestattungs- wesen												2,0			0,5	
7710	Bauhof						1,0		1,0	1,0	5,4	11,85	4,0	3,50		0,15	
7900	Fremdenverkehr			1,0				1,0	0,5		2,0	0,5					
7910	Wirtschafts- förderung		1,0							1,0							
7920	„Haus des Gastes“										0,5					0,65	
8400	Stadthalle				1,0		1,0	1,0	1,0	1,5							
Insgesamt:	147,63	3,0	6,39	9,0	4,63	2,0	12,47	12,0	15,81	26,55	14,9	16,45	8,39	10,9	-	5,14	-

Zahl der am 30.06.2022 tatsächlich besetzten Stellen:

Entgeltgruppe 13 TVöD:	2,0
Entgeltgruppe 12 TVöD:	4,89
Entgeltgruppe 11 TVöD:	6,9
Entgeltgruppe 10 TVöD/S 15:	4,0
Entgeltgruppe 9c TVöD:	2,0
Entgeltgruppe 9b TVöD	9,01
Entgeltgruppe 9a TVöD:	8,68
Entgeltgruppe 8 TVöD:	11,15
Entgeltgruppe 7 TVöD:	23,58
Entgeltgruppe 6 TVöD:	16,25
Entgeltgruppe 5 TVöD:	16,6
Entgeltgruppe 4 TVöD:	7,87
Entgeltgruppe 3 TVöD:	9,75
Entgeltgruppe 2 TVöD:	4,85
	<hr/>
	127,50

Teil C:
Stellenübersicht - nachrichtlich
Bedienstete in der Ausbildung

Nachwuchskräfte:

Bezeichnung	Art der Vergütung	Stellen 2023	Stellen 2022	in Ausbildung am 30.06.2022
<u>Auszubildende</u>				
als Verwaltungsfachangestellte/r	Ausbildungsvergütung	4,0	5,0	4,0
als Fachkraft für Veranstaltungstechnik	Ausbildungsvergütung	-	1,0	-
als Fachkraft für Abwassertechnik	Ausbildungsvergütung	1,0	1,0	1,0
für Kauffrau/Kaufmann für Touristik und Freizeit	Ausbildungsvergütung	1,0	1,0	1,0
		6,0	8,0	6,0

STELLEN DER STADT GUNZENHAUSEN

Stadt Gunzenhausen	2022	2023	Differenz
Beamte	12,50	12,50	-
Beschäftigte	<u>144,45</u>	<u>147,63</u>	<u>+ 3,18</u>
<u>Summe Stadt</u>	156,95	160,13	+ 3,18

SAMMELNACHWEIS

"Persönliche Ausgaben"

Sammelnachweis: 01 - Persönliche Ausgaben

Haushaltsstelle: 4000

Unter- abschnitt	Grp. Nr.	Haushaltsstelle Bezeichnung	2023	2022	2021
			Ansatz in €	Ansatz in €	Ergebnis in €
0000		Gemeindeorgane			
	4000	Aufwendungen f. ehrenamtl. Tätigkeit	145.200	134.900	140.852,11
	4100	Beamtenbezüge	121.700	120.200	114.852,03
	4300	Versorgungskassenbeiträge Beamte	83.300	69.200	76.105,79
	4400	Sozialversicherung Beamte	2.500	2.600	2.350,39
	4500	Beihilfen, Unterstützungen	21.600	24.200	25.036,48
		<u>Summe UA</u>	374.300	351.100	359.196,80
0200		Hauptamt			
	4100	Beamtenbezüge	8.300	52.000	51.219,28
	4140	Entgelt der tariflich Beschäftigten	402.600	402.400	414.185,82
	4300	Versorgungskassenbeiträge Beamte	16.300	30.300	33.277,95
	4340	Versorgungskassenbeiträge der tarifl. Beschäftigten	32.100	32.300	30.802,09
	4440	Sozialversicherung der tariflich Beschäftigten	80.200	81.200	79.612,59
	4500	Beihilfen, Unterstützungen	4.100	6.600	7.187,92
		<u>Summe UA</u>	543.600	604.800	616.285,65
0210		Personalamt			
	4140	Entgelt der tariflich Beschäftigten	212.500	235.200	136.072,87
	4300	Versorgungskassenbeiträge Beamte	19.700	16.400	18.005,60
	4340	Versorgungskassenbeiträge der tarifl. Beschäftigten	17.100	17.800	11.324,23
	4440	Sozialversicherung der tariflich Beschäftigten	42.600	44.900	30.105,41
	4500	Beihilfen, Unterstützungen	6.300	7.100	7.728,55
		<u>Summe UA</u>	298.200	321.400	203.236,66
0220		Datenschutz			
	4100	Beamtenbezüge	17.100	0	0,00
	4140	Entgelt der tariflich Beschäftigten	0	21.800	27.001,79
	4300	Versorgungskassenbeiträge Beamte	7.200	0	0,00
	4340	Versorgungskassenbeiträge der tarifl. Beschäftigten	0	1.800	2.187,97
	4440	Sozialversicherung der tariflich Beschäftigten	0	4.300	5.659,17
	4500	Beihilfen, Unterstützungen	700	0	0,00
		<u>Summe UA</u>	25.000	27.900	34.848,93
0300		Finanz- und Steuerverwaltung			
	4100	Beamtenbezüge	102.400	134.000	169.551,42
	4140	Entgelt der tariflich Beschäftigten	580.300	482.600	462.721,56
	4300	Versorgungskassenbeiträge Beamte	161.300	150.700	159.611,13
	4340	Versorgungskassenbeiträge der tarifl. Beschäftigten	46.400	38.400	35.489,64
	4440	Sozialversicherung der tariflich Beschäftigten	118.700	98.700	91.039,82
	4500	Beihilfen, Unterstützungen	34.000	39.100	42.495,06
		<u>Summe UA</u>	1.043.100	943.500	960.908,63
0350		Liegenschaftsverwaltung			
	4140	Entgelt der tariflich Beschäftigten	170.200	164.000	145.810,70
	4300	Versorgungskassenbeiträge Beamte	1.200	1.000	1.113,27
	4340	Versorgungskassenbeiträge der tarifl. Beschäftigten	13.700	13.100	11.298,32
	4440	Sozialversicherung der tariflich Beschäftigten	35.800	34.400	30.551,28
	4500	Beihilfen, Unterstützungen	500	600	686,59
		<u>Summe UA</u>	221.400	213.100	189.460,16
0500		Standesamt			
	4100	Beamtenbezüge	64.100	62.200	62.461,37
	4140	Entgelt der tariflich Beschäftigten	58.400	50.700	49.478,28
	4300	Versorgungskassenbeiträge Beamte	39.200	32.600	35.819,76
	4340	Versorgungskassenbeiträge der tarifl. Beschäftigten	5.100	3.900	3.482,52
	4440	Sozialversicherung der tariflich Beschäftigten	13.800	10.600	10.229,66
	4500	Beihilfen, Unterstützungen	10.400	10.900	10.409,58
		<u>Summe UA</u>	191.000	170.900	171.881,17
0520		Wahlen und Statistik			
	4000	Aufwendungen f. ehrenamtliche Tätigkeit	20.000	15.000	17.500,00
		<u>Summe UA</u>	20.000	15.000	17.500,00

Unter- abschnitt	Grp. Nr.	Haushaltsstelle Bezeichnung	2023	2022	2021
			Ansatz in €	Ansatz in €	Ergebnis in €
0600		Einrichtungen für die gesamte Verwaltung			
	4100	Beamtenbezüge	73.600	41.100	13.048,00
	4140	Entgelt der tariflich Beschäftigten	595.700	614.100	498.802,09
	4300	Versorgungskassenbeiträge Beamte	46.400	27.400	13.199,36
	4340	Versorgungskassenbeiträge der tarifl. Beschäftigten	47.700	51.100	41.145,95
	4440	Sozialversicherung der tariflich Beschäftigten	122.700	130.500	106.126,72
	4500	Beihilfen, Unterstützungen	6.800	6.100	5.131,03
		<u>Summe UA</u>	892.900	870.300	677.453,15
0800		Einrichtungen, Maßn. f. Verw.-Angehörige			
	4100	Beamtenbezüge	0	0	10.910,80
	4140	Entgelt der tariflich Beschäftigten	65.400	68.300	62.497,70
	4340	Versorgungskassenbeiträge der tarifl. Beschäftigten	5.000	5.300	4.290,43
	4440	Sozialversicherung der tariflich Beschäftigten	13.700	14.200	12.990,34
	4500	Beihilfen, Unterstützungen	0	100	1.031,92
	4600	Pflege der Betriebsgemeinschaft	7.000	7.000	4.354,59
	4610	Maßnahmen der Gesundheitsförderung	2.500	2.500	911,27
		<u>Summe UA</u>	93.600	97.400	96.987,05
1000		Polizei			
	4300	Versorgungskassenbeiträge Beamte	600	500	514,85
		<u>Summe UA</u>	600	500	514,85
1100		Öffentliche Sicherheit und Ordnung			
	4100	Beamtenbezüge	44.600	62.600	59.919,22
	4140	Entgelt der tariflich Beschäftigten	281.000	244.900	231.953,32
	4300	Versorgungskassenbeiträge Beamte	40.400	46.100	45.843,47
	4340	Versorgungskassenbeiträge der tarifl. Beschäftigten	22.600	19.600	18.124,02
	4440	Sozialversicherung der tariflich Beschäftigten	58.700	51.100	48.690,19
	4500	Beihilfen, Unterstützungen	15.200	17.100	18.660,47
		<u>Summe UA</u>	462.500	441.400	423.190,69
1110		Kommunale Verkehrsüberwachung			
	4140	Entgelt der tariflich Beschäftigten	0	0	46.775,82
	4340	Versorgungskassenbeiträge der tarifl. Beschäftigten	0	0	3.141,27
	4440	Sozialversicherung der tariflich Beschäftigten	0	0	9.757,92
		<u>Summe UA</u>	0	0	59.675,01
1120		Umweltschutz			
	4140	Entgelt der tariflich Beschäftigten	9.300	42.200	8.757,18
	4340	Versorgungskassenbeiträge der tarifl. Beschäftigten	0	2.600	0,00
	4440	Sozialversicherung der tariflich Beschäftigten	1.200	8.200	956,25
		<u>Summe UA</u>	10.500	53.000	9.713,43
1300		Brandschutz			
	4000	Aufw. f. ehrenamtl. Tätigkeit - Sonstige	300	300	24,00
	4060	Aufw. f. ehrenamtl. Tätigkeit - Kommandanten	26.500	24.900	24.661,50
	4061	Aufw. f. ehrenamtl. Tätigkeit - Verdienstaussfall	10.000	11.000	1.656,27
	4140	Entgelt der tariflich Beschäftigten	107.800	98.600	96.921,74
	4340	Versorgungskassenbeiträge der tarifl. Beschäftigten	8.800	8.000	7.820,24
	4440	Sozialversicherung der tariflich Beschäftigten	23.200	21.200	20.846,62
	4500	Beihilfen, Unterstützungen	4.000	4.000	7.188,96
		<u>Summe UA</u>	180.600	168.000	159.119,33
2000		Allgemeine Schulverwaltung			
	4140	Entgelt der tariflich Beschäftigten	49.600	44.700	32.379,35
	4340	Versorgungskassenbeiträge der tarifl. Beschäftigten	4.000	3.500	2.231,39
	4440	Sozialversicherung der tariflich Beschäftigten	10.400	9.300	6.774,39
		<u>Summe UA</u>	64.000	57.500	41.385,13
2112		Schulgebäude II: Gunzenhausen-Süd			
	4140	Entgelt der tariflich Beschäftigten	57.800	39.700	38.731,55
	4340	Versorgungskassenbeiträge der tarifl. Beschäftigten	4.600	3.200	3.110,39
	4440	Sozialversicherung der tariflich Beschäftigten	12.100	8.300	8.138,74
		<u>Summe UA</u>	74.500	51.200	49.980,68

Unter- abschnitt	Grp. Nr.	Haushaltsstelle Bezeichnung	2023	2022	2021
			Ansatz in €	Ansatz in €	Ergebnis in €
2150		Schulgebäude I - Stephani-Schulhaus			
	4140	Entgelt der tariflich Beschäftigten	95.300	91.500	86.324,78
	4340	Versorgungskassenbeiträge der tariff. Beschäftigten	7.700	7.400	6.947,07
	4440	Sozialversicherung der tariflich Beschäftigten	20.000	19.200	18.091,19
		<u>Summe UA</u>	123.000	118.100	111.363,04
2430		Wirtschaftsschulen			
	4300	Versorgungskassenbeiträge Beamte	20.400	17.000	18.669,18
		<u>Summe UA</u>	20.400	17.000	18.669,18
2900		Schülerbeförderung - GS Stephanischule			
	4140	Entgelt der tariflich Beschäftigten	2.300	2.300	2.081,13
	4340	Versorgungskassenbeiträge der tariff. Beschäftigten	200	200	165,98
	4440	Sozialversicherung der tariflich Beschäftigten	500	500	436,15
		<u>Summe UA</u>	3.000	3.000	2.683,26
2903		Schülerbeförderung - GS Gunzenhausen-Süd			
	4140	Entgelt der tariflich Beschäftigten	4.600	4.400	4.303,63
	4340	Versorgungskassenbeiträge der tariff. Beschäftigten	400	400	345,41
	4440	Sozialversicherung der tariflich Beschäftigten	1.000	900	900,99
		<u>Summe UA</u>	6.000	5.700	5.550,03
3000		Verwaltung kultureller Angelegenheiten			
	4140	Entgelt der tariflich Beschäftigten	59.100	50.200	41.446,80
	4340	Versorgungskassenbeiträge der tariff. Beschäftigten	4.400	4.100	3.224,10
	4440	Sozialversicherung der tariflich Beschäftigten	12.700	10.500	11.061,69
		<u>Summe UA</u>	76.200	64.800	55.732,59
3213		Stadtarchiv			
	4100	Beamtenbezüge	56.400	55.500	55.594,29
	4300	Versorgungskassenbeiträge	24.100	20.000	22.033,25
	4500	Beihilfen, Unterstützungen	9.000	9.900	10.021,93
		<u>Summe UA</u>	89.500	85.400	87.649,47
3500		Volkshochschulen			
	4140	Entgelt der tariflich Beschäftigten	0	0	407,86
	4300	Versorgungskassenbeiträge	6.600	5.500	6.012,25
	4340	Versorgungskassenbeiträge der tariff. Beschäftigten	0	0	0,00
	4440	Sozialversicherung der tariflich Beschäftigten	0	0	0,00
	4500	Beihilfen, Unterstützungen	1.100	1.300	1.377,67
		<u>Summe UA</u>	7.700	6.800	7.797,78
3520		Stadt- und Schulbücherei			
	4140	Entgelt der tariflich Beschäftigten	213.700	204.800	203.524,85
	4340	Versorgungskassenbeiträge der tariff. Beschäftigten	16.300	15.600	14.709,42
	4440	Sozialversicherung der tariflich Beschäftigten	46.300	44.400	43.310,23
	4500	Beihilfen, Unterstützungen	100	100	51,60
		<u>Summe UA</u>	276.400	264.900	261.596,10
3650		Denkmalschutz und -pflege			
	4140	Entgelt der tariflich Beschäftigten	0	0	0,00
	4160	Sonstige persönliche Ausgaben	300	300	273,39
	4440	Sozialversicherung der tariflich Beschäftigten	0	0	0,00
		<u>Summe UA</u>	300	300	273,39
4000		Verwaltung der sozialen Angelegenheiten			
	4100	Beamtenbezüge	38.000	37.300	40.027,93
	4140	Entgelt der tariflich Beschäftigten	75.400	71.700	66.685,57
	4300	Versorgungskassenbeiträge Beamte	24.700	28.600	31.403,43
	4340	Versorgungskassenbeiträge der tariff. Beschäftigten	6.100	5.700	5.274,11
	4440	Sozialversicherung der tariflich Beschäftigten	15.900	15.100	14.007,93
	4500	Beihilfen, Unterstützungen	6.300	7.100	7.650,55
		<u>Summe UA</u>	166.400	165.500	165.049,52

Unter- abschnitt	Grp. Nr.	Haushaltsstelle Bezeichnung	2023	2022	2021
			Ansatz in €	Ansatz in €	Ergebnis in €
4601		Kinderspielplätze			
	4160	Sonstige Persönliche Ausgaben	100	100	25,56
		<u>Summe UA</u>	100	100	25,56
4602		Einrichtungen der Jugendarbeit			
	4140	Entgelt der tariflich Beschäftigten	70.200	64.400	52.918,13
	4340	Versorgungskassenbeiträge der tarifl. Beschäftigten	5.700	5.200	4.148,08
	4440	Sozialversicherung der tariflich Beschäftigten	13.500	12.700	13.259,13
		<u>Summe UA</u>	89.400	82.300	70.325,34
5800		Park- und Gartenanlagen			
	4140	Entgelt der tariflich Beschäftigten	115.200	136.600	90.254,80
	4340	Versorgungskassenbeiträge der tarifl. Beschäftigten	9.200	10.700	7.046,72
	4440	Sozialversicherung der tariflich Beschäftigten	24.300	28.300	18.891,49
	4500	Beihilfen, Unterstützungen	100	100	25,80
		<u>Summe UA</u>	148.800	175.700	116.218,81
5900		Sonstige Erholungseinrichtungen			
	4100	Beamtenbezüge	117.800	114.100	81.705,74
	4140	Entgelt der tariflich Beschäftigten	475.700	420.200	362.285,97
	4300	Versorgungskassenbeiträge Beamte	78.800	65.600	56.823,05
	4340	Versorgungskassenbeiträge der tarifl. Beschäftigten	33.900	30.300	28.307,64
	4440	Sozialversicherung der tariflich Beschäftigten	98.700	87.000	74.735,59
	4500	Beihilfen, Unterstützungen	7.800	8.400	8.430,36
		<u>Summe UA</u>	812.700	725.600	612.288,35
6000		Allgemeine Bauverwaltung			
	4100	Beamtenbezüge	0	0	18.778,77
	4140	Entgelt der tariflich Beschäftigten	194.000	180.800	128.378,64
	4300	Versorgungskassenbeiträge Beamte	26.300	26.200	39.038,38
	4340	Versorgungskassenbeiträge der tarifl. Beschäftigten	15.700	14.500	10.026,90
	4440	Sozialversicherung der tariflich Beschäftigten	40.300	37.700	26.966,95
	4500	Beihilfen, Unterstützungen	16.000	18.000	20.404,32
		<u>Summe UA</u>	292.300	277.200	243.593,96
6010		Stadtbauamt			
	4140	Entgelt der tariflich Beschäftigten	517.100	414.300	410.124,72
	4300	Versorgungskassenbeiträge Beamte	25.200	21.000	23.065,32
	4340	Versorgungskassenbeiträge der tarifl. Beschäftigten	41.900	33.700	33.199,46
	4440	Sozialversicherung der tariflich Beschäftigten	97.400	85.900	84.174,07
	4500	Beihilfen, Unterstützungen	6.900	7.700	8.485,90
		<u>Summe UA</u>	688.500	562.600	559.049,47
7000		Abwasserbeseitigung			
	4140	Entgelt der tariflich Beschäftigten	446.400	384.000	358.237,32
	4340	Versorgungskassenbeiträge der tarifl. Beschäftigten	35.900	31.000	28.967,10
	4440	Sozialversicherung der tariflich Beschäftigten	92.500	78.900	73.966,62
	4500	Beihilfen, Unterstützungen	1.000	1.100	625,24
		<u>Summe UA</u>	575.800	495.000	461.796,28
7500		Bestattungswesen			
	4140	Entgelt der tariflich Beschäftigten	102.100	95.700	83.665,26
	4340	Versorgungskassenbeiträge der tarifl. Beschäftigten	8.100	7.500	7.030,73
	4440	Sozialversicherung der tariflich Beschäftigten	21.500	20.000	17.471,61
		<u>Summe UA</u>	131.700	123.200	108.167,60
7620		Gemeindewaagen			
	4160	Sonstige persönliche Ausgaben	0	100	0,00
		<u>Summe UA</u>	0	100	0,00

Unter- abschnitt	Grp. Nr.	Haushaltsstelle Bezeichnung	2023	2022	2021
			Ansatz in €	Ansatz in €	Ergebnis in €
7710		Bauhof			
	4140	Entgelt der tariflich Beschäftigten	1.150.000	1.115.300	1.043.517,96
	4340	Versorgungskassenbeiträge der tarifl. Beschäftigten	93.000	89.900	86.005,52
	4440	Sozialversicherung der tariflich Beschäftigten	240.800	232.800	220.033,09
	4500	Beihilfen, Unterstützungen	700	700	266,28
		<u>Summe UA</u>	1.484.500	1.438.700	1.349.822,85
7900		Fremdenverkehr			
	4140	Entgelt der tariflich Beschäftigten	260.300	243.800	224.831,83
	4300	Versorgungskassenbeiträge Beamte	8.400	6.900	7.632,77
	4340	Versorgungskassenbeiträge der tarifl. Beschäftigten	20.500	19.200	17.684,88
	4440	Sozialversicherung der tariflich Beschäftigten	52.200	49.800	45.294,45
	4500	Beihilfen, Unterstützungen	2.000	2.300	2.932,53
		<u>Summe UA</u>	343.400	322.000	298.376,46
7910		Sonstige Förderung Wirtschaft u. Verkehr			
	4140	Entgelt der tariflich Beschäftigten	105.700	118.200	117.089,02
	4340	Versorgungskassenbeiträge der tarifl. Beschäftigten	8.600	9.500	9.437,07
	4440	Sozialversicherung für tariflich Beschäftigte	21.900	23.300	23.061,62
	4500	Beihilfen, Unterstützungen	100	100	25,80
		<u>Summe UA</u>	136.300	151.100	149.613,51
7920		"Haus des Gastes"			
	4140	Entgelt der tariflich Beschäftigten	42.900	33.300	21.971,13
	4340	Versorgungskassenbeiträge der tarifl. Beschäftigten	3.400	2.600	1.653,96
	4440	Sozialversicherung der tariflich Beschäftigten	9.000	7.000	4.589,03
	4500	Beihilfen, Unterstützungen	0	100	21,72
		<u>Summe UA</u>	55.300	43.000	28.235,84
8400		Stadthalle			
	4140	Entgelt der tariflich Beschäftigten	265.100	248.500	153.989,24
	4340	Versorgungskassenbeiträge der tarifl. Beschäftigten	21.300	20.100	11.988,84
	4440	Sozialversicherung der tariflich Beschäftigten	54.900	52.200	41.394,20
		<u>Summe UA</u>	341.300	320.800	207.372,28

Unter- abschnitt	Grp. Nr.	Haushaltsstelle Bezeichnung	2023	2022	2021
			Ansatz in €	Ansatz in €	Ergebnis in €
		Zusammenstellung:			
0000		Gemeindeorgane	374.300	351.100	359.196,80
0200		Hauptamt	543.600	604.800	616.285,65
0210		Personalamt	298.200	321.400	203.236,66
0220		Datenschutz	25.000	27.900	34.848,93
0300		Finanz- und Steuerverwaltung	1.043.100	943.500	960.908,63
0350		Liegenschaftsverwaltung	221.400	213.100	189.460,16
0500		Standesamt	191.000	170.900	171.881,17
0520		Wahlen und Statistik	20.000	15.000	17.500,00
0600		Einrichtungen für die gesamte Verwaltung	892.900	870.300	677.453,15
0800		Einrichtungen, Maßn. f. Verw.-Angehörige	93.600	97.400	96.987,05
1000		Polizei	600	500	514,85
1100		Öffentliche Sicherheit und Ordnung	462.500	441.400	423.190,69
1110		Kommunale Verkehrsüberwachung	0	0	59.675,01
1120		Umweltschutz	10.500	53.000	9.713,43
1300		Brandschutz	180.600	168.000	159.119,33
2000		Allgemeine Schulverwaltung	64.000	57.500	41.385,13
2112		Schulgebäude II: Gunzenhausen-Süd	74.500	51.200	49.980,68
2150		Schulgebäude I - Stephani-Schulhaus	123.000	118.100	111.363,04
2430		Wirtschaftsschulen	20.400	17.000	18.669,18
2900		Schülerbeförderung - GS Stephanischule	3.000	3.000	2.683,26
2903		Schülerbeförderung - GS Gunzenhausen-Süd	6.000	5.700	5.550,03
3000		Verwaltung kultureller Angelegenheiten	76.200	64.800	55.732,59
3213		Stadtarchiv	89.500	85.400	87.649,47
3500		Volkshochschulen	7.700	6.800	7.797,78
3520		Stadt- und Schulbücherei	276.400	264.900	261.596,10
3650		Denkmalschutz und -pflege	300	300	273,39
4000		Verwaltung der sozialen Angelegenheiten	166.400	165.500	165.049,52
4601		Kinderspielplätze	100	100	25,56
4602		Einrichtungen der Jugendarbeit	89.400	82.300	70.325,34
5800		Park- und Gartenanlagen	148.800	175.700	116.218,81
5900		Sonstige Erholungseinrichtungen	812.700	725.600	612.288,35
6000		Allgemeine Bauverwaltung	292.300	277.200	243.593,96
6010		Stadtbauamt	688.500	562.600	559.049,47
7000		Abwasserbeseitigung	575.800	495.000	461.796,28
7500		Bestattungswesen	131.700	123.200	108.167,60
7620		Gemeindewaagen	0	100	0,00
7710		Bauhof	1.484.500	1.438.700	1.349.822,85
7900		Fremdenverkehr	343.400	322.000	298.376,46
7910		Sonstige Förderung Wirtschaft u. Verkehr	136.300	151.100	149.613,51
7920		"Haus des Gastes"	55.300	43.000	28.235,84
8400		Stadthalle	341.300	320.800	207.372,28
		Summe insgesamt:	10.364.800	9.835.900	8.992.587,99

ÜBERSICHT über die aus VERPFLICHTUNGSERMÄCHTIGUNGEN voraussichtlich fällig werdenden Ausgaben

Verpflichtungsermächtigungen im Haushaltsplan des Jahres	Voraussichtlich fällige Ausgaben - in Euro -					Erläuterungen
	2024	2025	2026	2027	2028	
1	2	3	4	5	6	7
1300 <u>Brandschutz</u>						
.9350 Erwerb von beweglichem Vermögen (digitale Funkmeldeempf.)	45.000					
4601 <u>Kinderspielplätze</u>						
.9400 Errichtung eines Spielplatzes a. d. Altmühlpromenade	200.000					
4640 <u>Tageseinrichtungen für Kinder</u>						
.9880 Baukostenzuschuss der Stadt Gunzenhausen	1.350.000	150.000				
4647 <u>Neubau einer Kindertagesstätte in der Nordstadt</u>						
.9880 Baukostenzuschuss der Stadt Gunzenhausen	1.650.000	270.000				
4648 <u>Kath. Kindertagesstätte - Errichtung Hortgruppe</u>						
.9880 Baukostenzuschuss der Stadt Gunzenhausen	250.000	50.000				
4649 <u>Kindertagesstätte Wald - Sanierung bzw. Neuerrichtung</u>						
.9880 Baukostenzuschuss der Stadt Gunzenhausen	720.000	1.700.000	300.000			
5700 <u>Generalsanierung Bäder</u>						
.9850 Baukostenzuschuss an die Stadtwerke Gunzenhausen GmbH	100.000					
6304 <u>Straßenbau Stadtteile</u>						
.9510 Errichtung eines Haltepunktes a. d. Bahnlinie Unterwurmbach	800.000	120.000				

ÜBERSICHT über die aus VERPFLICHTUNGSERMÄCHTIGUNGEN voraussichtlich fällig werdenden Ausgaben

Verpflichtungsermächtigungen im Haushaltsplan des Jahres	Voraussichtlich fällige Ausgaben - in Euro -					Erläuterungen
	2024	2025	2026	2027	2028	
1	2	3	4	5	6	7
7007 <u>Kanalauswechslungen</u> .9520 Baukosten Kanalsanierungen	500.000					
7015 <u>Erweiterung Baugebiet Reutberg III</u> .9500 Baukosten Erschließungskanäle	2.000.000	200.000				
8800 <u>Allgemeines Grundvermögen</u> .9440 Sanierung des Bahnhofsgebäudes	500.000	3.000.000				
Gesamtbetrag:	8.115.000	5.490.000	300.000	0	0	

Übersicht über den voraussichtlichen Stand der Schulden

(in 1.000 €)

A r t	Stand zu Beginn des Vorjahres	Stand zu Beginn des Haushaltsjahres				Zugang	Voraus-sichtlicher Abgang	Stand nach Ablauf des Haushalts-jahres			
		3							4	5	6
		Mit Restlaufzeit von			Gesamt-betrag						
bis zu 1 Jahr	1 bis 5 Jahren	mehr als 5 Jahren									
1	2	3a	3b	3c	3d						
1. Schulden aus Krediten von/vom											
1.1 Bund, LAF, ERP-Sondervermögen	0	0	0	0	0	0	0	0			
1.2 Land	0	0	0	0	0	0	0	0			
1.3 Gemeinden und Gemeindeverbänden	0	0	0	0	0	0	0	0			
1.4 Zweckverbänden u. dgl.	0	0	0	0	0	0	0	0			
1.5 sonstigen öffentlichen Bereichen	0	0	0	0	0	0	0	0			
1.6 Kreditmarktmarkt einschließlich Anleihen (Bereiche 5 bis 8, siehe Nr. 1.1 AllgZV-KommGrPI)	19.591	0	527	21.882	22.409	7.600	1.300	28.709			
Summe 1	19.591	0	527	21.882	22.409	7.600	1.300	28.709			
davon entfallen auf Maßnahmen, die überwiegend aus Entgelten Dritter finanziert werden (Anlage 4 zu § 5 KommHV-Kameralistik - AllgZV-KommGrPI - Nr. 3.3)	8.264	0	41	9.560	9.601	2.700	463	11.838			
2. Innere Darlehen aus Sonderrücklagen	332	0	332	0	332	0	0	332			
3. Äußere Kassenkredite	0	0	0	0	0	0	0	0			
		Zahlungen im Vorjahr		Voraussichtliche Zahlungen im Haushaltsjahr		Stand der Verpflichtungen zu Beginn des Haushaltsjahres	Voraus-sichtlicher Zugang	Voraus-sichtlicher Abgang	Stand der Verpflichtungen nach Ablauf des Haushaltsjahres		
		Gesamt-betrag	Investiver Anteil	Gesamt-betrag	Investiver Anteil						
4.1 Belastungen aus Rechtsgeschäften, die Kreditaufnahmen wirtschaftlich gleichkommen	0	0	0	0	0	0	0	0	0		
4.2.1 Bürgschaften	0	0	0	0	0	5.360	0	489	4.871		

Übersicht
über den voraussichtlichen Stand der Rücklagen

(in 1.000 €)

A r t	Stand zu Beginn des Vorjahres 01.01.2022	Stand zu Beginn des Haushalts- jahres 01.01.2023	V o r a u s s i c h t l i c h e r		Stand am Ende des Haushalts- jahres 31.12.2023
			Zugänge nach dem Haushaltsplan	Abgänge nach dem Haushaltsplan	
1. Allgemeine Rücklage	1.187	1.187	0	0	1.187
2. Sonderrücklagen	374	374	0	259	115
- Partnerschaftsfonds	159	159	0	0	159
- Magdalena-Bodo-Fonds	173	173	0	0	173
- Straßenreinigung	3	3	0	0	3
- Abwasserbeseitigung	35	35	0	258	-223
- Bestattungswesen	4	4	0	1	3
3. Versorgungsrücklage	0	0	0	0	0
	1.561	1.561	0	259	1.302

Nachrichtlich:

Berechnung des Mindestbetrages der Allgemeinen Rücklage zu Beginn des Haushaltsjahres
(§ 20 Abs. 2 KommHV)

Ausgaben des Verwaltungshaushaltes der letzten 3 Jahre

HJ 2020	41.299
HJ 2021	45.489
HJ 2022	41.482
Gesamt	128.270

Durchschnitt der letzten 3 Jahre 42.757

Davon 1 v.H. 428

Vermögensübersicht

(in 1.000 €)

<u>Aufgabenbereich</u>	Stand zu Beginn des Haushalts- jahres	Zugang	Abgang	Stand am Ende des Haushalts- jahres
Vermögensart				
<u>A. Vermögen nach § 76 Abs. 1 KommHV</u>				
1. Forderungen des Anlagevermögens				
1.1 Beteiligungen sowie Wertpapiere, die die Gemeinde zum Zweck der Beteiligung erworben hat	72	0	0	72
1.2 Forderungen aus Darlehen, die die Gemeinde aus Mitteln des Haushalts in Erfüllung einer Aufgabe gewährt hat	113	0	2	111
1.3 Kapitaleinlagen der Gemeinde in Zweckverbänden oder anderen kommunalen Zusammenschlüssen	16	0	0	16
1.4 das von der Gemeinde in ihre Eigenbetriebe bzw. Eigengesellschaften eingebrachte Eigenkapital	2.075	0	0	2.075
2. Geldanlagen				
2.1 Wertpapiere	0	0	0	0
2.2 Einlagen bei Geldinstituten	1.187		0	1.187
2.3 Sonstige Forderungen	0	0	0	0
<u>B. Vermögen nach § 76 Abs. 2 KommHV</u>				
Gliederung nach Einzelplänen und Abschnitten des Haushaltsplans, Gruppierung nach den in den Anlagenachweisen ausgewiesenen Anlagegruppen	16.498	2.990	648	18.840
	19.961	2.990	650	22.301

Von der Stadt Gunzenhausen übernommene Bürgschaften

<u>Übernommen für</u>	B e t r a g	Übernommen	Zum 31.12.2023 noch beansprucht
G l ä u b i g e r	€	am	€
<u>Hospitalstiftung Gunzenhausen</u>			
Kreditanstalt für Wiederaufbau	400.000,00	23.06.2005	166.344,78
Vereinigte Sparkassen Gunzenhausen	1.600.000,00	31.01.2020	1.600.000,00
Vereinigte Sparkassen Gunzenhausen	1.200.000,00	26.11.2020	1.110.000,00
Summe Hospitalstiftung	3.200.000,00		2.876.344,78
<u>Stadtwerke Gunzenhausen</u>			
Kreditanstalt für Wiederaufbau	1.331.000,00	17.08.2005	147.864,00
Vereinigte Sparkassen Gunzenhausen	1.200.000,00	10.07.2017	454.053,88
Vereinigte Sparkassen Gunzenhausen	560.000,00	10.07.2017	334.034,94
Vereinigte Sparkassen Gunzenhausen	800.000,00	10.07.2017	302.702,64
Vereinigte Sparkassen Gunzenhausen	1.200.000,00	10.07.2017	715.789,46
Summe Stadtwerke	5.091.000,00		1.954.444,92
<u>Mobilitäts- und Verkehrs-GmbH (MVG-GUN)</u>			
Vereinigte Sparkassen Gunzenhausen	40.000,00	21.02.2022	40.000,00
Summe FC Frickenfelden e.V.	40.000,00		40.000,00
Gesamt - Summe	8.331.000,00		4.870.789,70

ÜBERSICHT zur Beurteilung der dauernden LEISTUNGSFÄHIGKEIT

- in 1.000 € -

	2021	2022	2023	2024	2025	2026
1. Zuführung zum Vermögenshaushalt (Gr. 86)	702	1.350	152	1.875	5.091	3.675
abzüglich:						
1.1 Zuführung zum Vermögenshaushalt - Sonderrücklagen	0	0	0	100	90	69
1.2 Bedarfszuweisungen (UGr. 051)	0	0	0	0	0	0
1.3 Zuführung vom Vermögenshaushalt (Gr 28)	0	0	259	0	0	0
1.4 ordentliche Tilgung von Krediten	1.101	1.253	1.300	1.458	1.718	1.660
zuzüglich:						
1.5 Rückflüsse von Darlehen (Gr. 32)	2	2	2	3	3	3
1.6 Investitionszuschüsse nach Art. 12 FAG (Haushaltsstelle 90.361)	242	278	243	270	270	270
2. Bereinigtes Ergebnis	-155	377	-1.162	590	3.556	2.219
Ergänzende Angaben zum Verwaltungshaushalt						
3. Einmalige Einnahmen	0	0	0	0	0	0
4. Einmalige Ausgaben	0	0	0	0	0	0
Nachrichtliche Angaben						
5. Ausgaben für den Erwerb von immateriellen Vermögensgegenständen und beweglichen Sachen des Anlagevermögens (UGr. 934 + 935)	319	1.441	958	265	1.148	358
6. Baumaßnahmen an Straßen (Nr. 2.42 Allg.ZV-KommGrPI)						
Ausgaben (Gr. 94-96)	548	740	435	2.475	1.390	570
Einnahmen (Gr. 35, 36) aus Zuwendungen, Beiträgen und ähnlichen Entgelten	692	557	422	700	1.150	750
7. Außerordentliche Tilgung von Krediten und Tilgung zur Umschuldung	0	0	0	0	0	0
8. Renten (Leibrenten) für die Abtretung von Grundstücken (aus UGr. 932)	0	0	0	0	0	0
9. Leasingraten (soweit vermögenswirksam)	0	0	0	0	0	0
10. Kalkulatorische Abschreibungen kostenrechnender Einrichtungen (UGr. 680)	657	632	647	657	674	699

11. Entwicklung der Kassenkredite

Im Vorjahr:

In der Haushaltssatzung festgesetzter Höchstbetrag: 3.500 TEUR

	Jan TEUR	Feb TEUR	März TEUR	Apr TEUR	Mai TEUR	Juni TEUR	Juli TEUR	Aug TEUR	Sept TEUR	Okt TEUR	Nov TEUR	Dez TEUR	Durchschnitt TEUR
Maximaler Betrag	0	0	0	0	0	0	0	0	0	0	0	0	0
Niedrigste Ausschöpfung	0	0	0	0	0	0	0	0	0	0	0	0	0
Durchschnittl. Inanspruchnahme	0	0	0	0	0	0	0	0	0	0	0	0	0

Im Vorvorjahr:

In der Haushaltssatzung festgesetzter Höchstbetrag: 3.500 TEUR

	Jan TEUR	Feb TEUR	März TEUR	Apr TEUR	Mai TEUR	Juni TEUR	Juli TEUR	Aug TEUR	Sept TEUR	Okt TEUR	Nov TEUR	Dez TEUR	Durchschnitt TEUR
Maximaler Betrag	669	1.156	942	1.020	0	319	1.629	288	0	2.035	0	0	672
Niedrigste Ausschöpfung	0	0	0	0	0	0	292	0	0	0	0	0	24
Durchschnittl. Inanspruchnahme	100	293	182	662	0	11	691	28	0	970	0	0	245

Finanzplan und Investitionsliste

für die Jahre 2022 - 2026

Finanzplan für die Jahre 2022 - 2026
Teil I - Einnahmen und Ausgaben nach Arten

Lfd. Nr.	Grupp.-nummer	Einnahme- bzw. Ausgabeart	2022 TEUR	2023 TEUR	2024 TEUR	2025 TEUR	2026 TEUR
Einnahmen des Verwaltungshaushalts							
<i>Steuern, allgemeine Zuweisungen und Umlagen</i>							
01	000,001	Grundsteuern A und B	2.235	2.270	2.300	2.350	2.400
02	003,004	Gewerbesteuer nach Ertrag und Kapital (einschließlich Lohnsummensteuer)	9.001	10.002	10.500	10.750	11.000
03	010	Gemeindeanteil an der Einkommensteuer	9.500	10.036	10.500	11.000	11.250
04	012	Gemeindeanteil an der Umsatzsteuer	1.500	1.500	1.565	1.590	1.600
05	02,03	Andere Steuern und steuerähnliche Einnahmen	48	49	50	50	50
06	00-03	Steuern zusammen	22.284	23.857	24.915	25.740	26.300
07	04-06	Allgemeine Zuweisungen	3.416	2.523	3.378	5.375	4.915
08	07	Allgemeine Umlagen	0	0	0	0	0
09	08	Allgemeine Zuweisungen aus besonderen Abrechnungsverfahren	5	0	0	0	0
10	0	Steuern, Allgemeine Zuweisungen und Umlagen zusammen (Hauptgruppe 0)	25.705	26.380	28.293	31.115	31.215
<i>Einnahmen aus Verwaltung und Betrieb</i>							
11	10,11,12	Gebühren und ähnliche Entgelte, zweckgebundene Abgaben	4.290	4.468	4.678	4.861	5.043
12	13,14,15	Einnahmen aus Verkauf, Mieten, Pachten, sonstige Verwaltungs- und Betriebseinnahmen	2.191	2.329	2.411	2.471	2.545
<i>Erstattungen von Ausgaben des Verwaltungshaushalts Zuweisungen und Zuschüsse für laufende Zwecke</i>							
13	160,170	vom Bund, ERP-Sondervermögen	92	11	0	0	0
14	161,171	vom Land	4.315	4.848	5.140	5.450	5.500
15	162,163 172,173	von Gemeinden, Gemeindeverbänden und Zweckverbänden	1.199	1.270	1.298	1.325	1.350
16	164-168 174-178	von sonstigen Bereichen	346	363	365	368	371
17	169	Innere Verrechnungen	1.631	1.776	1.825	1.850	1.875
18	1	Einnahmen aus Verwaltung und Betrieb zusammen (Hauptgruppe 1)	14.064	15.065	15.717	16.325	16.684
<i>Sonstige Finanzeinnahmen</i>							
19	20	Zinseinnahmen	13	27	30	30	50
20	23	Schuldendiensthilfen	0	0	0	0	0
21	21,22,24-26	Übrige Finanzeinnahmen	701	650	660	670	680
22	27	Kalkulatorische Einnahmen	999	1.079	1.100	1.135	1.185
23	280	Zuführung vom Vermögenshaushalt (ohne Sonder- rücklagen)	0	0	0	0	0
24	283	Zuführung vom Vermögenshaushalt (Sonderrück- lagen zum Ausgleich von Gebührenschwankungen)	0	259	0	0	0
25	2	Sonstige Finanzeinnahmen zusammen (Hauptgruppe 2)	1.713	2.015	1.790	1.835	1.915
26	0-2	Einnahmen des Verwaltungshaushalts zusammen (Hauptgruppen 0 - 2)	41.482	43.460	45.800	49.275	49.814

Lfd. Nr.	Grupp.-nummer	Einnahme- bzw. Ausgabeart	2022 TEUR	2023 TEUR	2024 TEUR	2025 TEUR	2026 TEUR
Einnahmen des Vermögenshaushaltes							
<i>Zuführung vom Verwaltungshaushalt</i>							
27	300	Zuführung vom Verwaltungshaushalt (ohne Sonder- rücklagen)	1.350	152	1.775	5.001	3.606
28	303	Zuführung vom Verwaltungshaushalt (Sonderrück- lagen zum Ausgleich von Gebührenschwankungen)	0	0	100	90	69
<i>Entnahmen aus Rücklagen</i>							
29	310	Entnahme aus Rücklagen (ohne Sonderrücklagen)	0	0	0	0	101
30	313	Entnahme aus Sonderrücklagen zum Ausgleich von Gebührenschwankungen	0	259	0	0	0
31	32,33,34	Rückflüsse von Darlehen und Kapitaleinlagen, Ein- nahmen aus der Veräußerung von Beteiligungen und von Sachen des Anlagevermögens	1.792	1.128	3.703	6.503	4.003
32	35	Beiträge und ähnliche Entgelte	827	1.743	6.012	1.508	4.011
<i>Zuweisungen und Zuschüsse für Investitionen und Investitionsförderungsmaßnahmen</i>							
33	360	vom Bund, ERP-Sondervermögen	79	279	0	0	0
34	361	vom Land	1.956	3.781	5.202	5.469	2.814
35	362,363	von Gemeinden, Gemeindeverbänden, Zweckverbänden	0	0	0	0	0
36	364-368	von sonstigen Bereichen	0	38	0	0	0
<i>Einnahmen aus Krediten und inneren Darlehen</i>							
37	370	vom Bund, ERP-Sondervermögen	0	0	0	0	0
38	371	vom Land	0	0	0	0	0
39	372,373	von Gemeinden, Gemeindeverbänden, Zweckverbänden	0	0	0	0	0
40	374-378	vom sonstigen öffentlichen Bereich und Kreditmarkt	7.800	7.600	4.000	1.150	0
41	379	Innere Darlehen	0	0	0	0	0
42	3	Einnahmen des Vermögenshaushalts zusammen (Hauptgruppe 3)	13.804	14.980	20.792	19.721	14.604
43	0-3	Summe der Einnahmen (Hauptgruppe 0 - 3)	55.286	58.440	66.592	68.996	64.418

Lfd. Nr.	Grupp.-nummer	Einnahme- bzw. Ausgabeart	2022 TEUR	2023 TEUR	2024 TEUR	2025 TEUR	2026 TEUR
Ausgaben des Verwaltungshaushalts							
44	40-47	Personalausgaben (Hauptgruppe 4)	9.836	10.364	10.623	10.835	11.052
<i>Sächlicher Verwaltungs- und Betriebsaufwand</i>							
45	50-66	Sächlicher Verwaltungs- und Betriebsaufwand (ohne Gruppen 67 und 68)	9.663	9.975	9.665	9.860	10.055
46	670-678	Erstattungen von Ausgaben des Verwaltungshaushalts	124	146	150	155	160
47	679	Innere Verrechnungen	1.631	1.776	1.825	1.850	1.875
48	68	Kalkulatorische Kosten	999	1.079	1.100	1.135	1.185
49	5/6	Sächlicher Verwaltungs- und Betriebsaufwand zusammen (Hauptgruppen 5/6)	12.417	12.976	12.740	13.000	13.275
<i>Zuweisungen und Zuschüsse (nicht für Investitionen)</i>							
50	70	Zuschüsse für laufende Zwecke an soziale oder ähnliche Einrichtungen	6.764	7.511	7.962	8.300	8.300
<i>Zuweisungen und sonstige Zuschüsse für laufende Zwecke, Schuldendienstbeihilfen</i>							
51	710,720	an Bund, ERP-Sondervermögen	0	0	0	0	0
52	711,721	an Land	14	15	15	16	17
53	712,713, 722,723	an Gemeinden, Gemeindeverbände, Zweckverbände und dergleichen	807	813	820	830	840
54	715,716, 725,726	an kommunale und sonstige öffentl. Sonderrechnungen	9	139	130	130	130
55	714,717,718, 724,727,728	an übrige Bereiche	182	153	160	170	180
56	73-78	Leistungen der Sozialhilfe u. ä.	0	0	0	0	0
57	7	Zuweisungen und Zuschüsse zusammen (Hauptgruppe 7)	7.776	8.631	9.087	9.446	9.467
<i>Sonstige Finanzausgaben</i>							
59	80	Zinsausgaben	140	274	487	500	500
60	81	Gewerbesteuerumlage	984	1.094	1.148	1.176	1.203
61	82,83	Allgemeine Zuweisungen und Umlagen	8.909	9.889	9.770	9.157	10.572
62	84,85	Weitere Finanzausgaben, Deckungsreserve	70	80	70	70	70
63	860	Zuführung zum Vermögenshaushalt (ohne Sonderrücklagen)	1.350	152	1.775	5.001	3.606
64	863	Zuführung zum Vermögenshaushalt (Sonderrücklagen zum Ausgleich von Gebührenschwankungen)	0	0	100	90	69
65	8	Sonstige Finanzausgaben zusammen (Hauptgruppe 8)	11.453	11.489	13.350	15.994	16.020
66	4-8	Ausgaben des Verwaltungshaushalts zusammen (Hauptgruppen 4 - 8)	41.482	43.460	45.800	49.275	49.814

Lfd. Nr.	Grupp.-nummer	Einnahme- bzw. Ausgabeart	2022 TEUR	2023 TEUR	2024 TEUR	2025 TEUR	2026 TEUR
Ausgaben des Vermögenshaushalts							
<i>Gewährung von Darlehen, Zuweisungen und Zuschüssen für Investitionen</i>							
67	920,980	an Bund	0	0	0	0	0
68	921,981	an Land	0	0	0	0	0
69	922,982	an Gemeinden und Gemeindeverbände,					
	923,983	an Zweckverbände und dgl.	71	197	100	120	120
70	924-928 984-988	an übrige Bereiche	1.285	2.897	5.730	2.806	390
<i>Vermögenserwerb</i>							
71	930, 931	Erwerb von Anlagevermögen (ohne Baumaßnahmen), Kapitaleinlagen, Wertpapiere	0	0	0	0	0
72	932	Erwerb von Grundstücken, grundstücksgleichen Rechten, baulichen Anlagen	1.813	602	351	501	501
73	934-935	Erwerb von immateriellen Vermögensgegenständen und von beweglichen Sachen des Anlagevermögens	1.441	958	265	1.148	358
74	936	Anteilsrechte	2.100	2.450	3.500	3.500	3.500
75	94,95,96	Baumaßnahmen	5.841	6.317	9.288	9.838	8.006
76	92,93,94,95, 96,98	Investitionen und Investitionsförderungsmaßnahmen Gesamt	12.551	13.421	19.234	17.913	12.875
<i>Zuführung zum Verwaltungshaushalt</i>							
77	900	Zuführung zum Verwaltungshaushalt (ohne Sonder- rücklagen)	0	0	0	0	0
78	903	Zuführung zum Verwaltungshaushalt (aus Sonderrück- lagen zum Ausgleich von Gebührenschwankungen)	0	259	0	0	0
<i>Zuführung an Rücklagen</i>							
79	910	Zuführung an Rücklagen (ohne Sonderrücklagen)	0	0	0	0	0
80	913	Zuführung an Sonderrücklagen zum Ausgleich von Gebührenschwankungen	0	0	100	90	69
<i>Tilgung von Krediten, Rückzahlung innerer Darlehen</i>							
81	970	an Bund	0	0	0	0	0
82	971	an Land	0	0	0	0	0
73	972,973	an Gemeinden und Gemeindeverbände, an Zweckverbände u. dgl.	0	0	0	0	0
84	974-978	an übrige Bereiche	1253	1.300	1.458	1.718	1.660
85	979	Rückzahlung von inneren Darlehen	0	0	0	0	0
86	992	Deckung von Fehlbeträgen (Soll-Fehlbeträgen)	0	0	0	0	0
87	990,991	Übrige Ausgaben des Vermögenshaushalt	0	0	0	0	0
88	90,91,97,99	Sonstige Ausgaben des Vermögenshaushalts zusammen	1.253	1.559	1.558	1.808	1.729
89	9	Ausgaben des Vermögenshaushalts zusammen (Hauptgruppe 9)	13.804	14.980	20.792	19.721	14.604
90	4-9	Summe der Ausgaben (Hauptgruppen 4 - 9)	55.286	58.440	66.592	68.996	64.418

Finanzplan für die Jahre 2022 - 2026

Teil II - Investitionen und Investitionsförderungsmaßnahmen nach Aufgabenbereichen

UA	Maßnahme	Gesamt- kosten TEUR	Vorh. Jahre TEUR	2022 TEUR	2023 TEUR	2024 TEUR	2025 TEUR	2026 TEUR
A. Zuweisungen, Zuschüsse für Investitionen, Gewährung von Krediten								
1120	Umweltschutz							
	Zuschuss für Investitionsmaßnahmen	55		15	25	5	5	5
3650	Denkmalschutz u. -pflege							
	Denkmalpflegezuschüsse	30		0	15	5	5	5
3700	Kirchen							
	Zuschuss für Investitionsmaßnahmen	16		1	0	5	5	5
4602	Jugendarbeit							
	Zuschuss für Investitionsmaßnahmen	0		0	0	0	0	0
4640	Förderung der Jugendhilfe							
	Baukostenzuschuss Sanierungsmaßnahmen	1.500		0	0	1.350	150	0
	Baukostenzuschuss Neubau Kita Nordstadt	2.720		0	800	1.650	270	0
	Baukostenzuschuss KiFaZ WilhelmLöhe	3.898	3.898	0	0	0	0	0
	Baukostenzuschuss Neubau Kita Südstadt	3.872	3.180	590	102	0	0	0
	Baukostenzuschuss Neubau Kita Frickenfelden	4.446	200	600	1.700	1.500	446	0
	Baukostenzuschuss Kita Kath. Kirche (Hortplätze)	500		0	200	250	50	0
	Baukostenzuschuss Kita Wald (Sanierung/Neubau)	2.720		0	0	720	1.700	300
5500	Förderung des Sports							
	Zuschüsse für Investitionsmaßnahmen	85		15	15	15	20	20
5700	Bäder							
	Baukostenzuschuss an Stadtwerke GmbH	100		0	0	100	0	0
5900	Sonstige Erholungseinrichtungen							
	Zuweisungen an den Zweckverbände Altmühl-/ Brombachsee	588		71	177	100	120	120
6100	Altstadtsanierung							
	Zuschuss an die Träger von Sanierungsmaßnahmen	210		40	35	35	50	50
6200	Wohnungsbauförderung u. -fürsorge							
	Zuschüsse zur Förderung des Wohnungsbaus	18		8	5	5	0	0
6304	Straßenbau Stadtteile							
	Kostenanteil Radweg Unterschwaningen - Oberwurm.	20		0	20	0	0	0
7000	Abwasserbeseitigung							
	Investitionszuschüsse Regenwassernutzung	16		1	0	5	5	5
7802	Dorferneuerungsmaßnahmen							
	Investitionszuw. an Teilnehmergeb. Cronheim	1.135	1.135	0	0	0	0	0
	Investitionszuw. an Teilnehmergeb. Oberwurm.	215	15	15	0	85	100	0
	Summe Zuweisungen etc.	22.144	8.428	1.356	3.094	5.830	2.926	510

UA	Maßnahme	Gesamt- kosten TEUR	Vorh. Jahre TEUR	2022 TEUR	2023 TEUR	2024 TEUR	2025 TEUR	2026 TEUR
B. Investitionen								
0600	Einrichtungen für die gesamte Verwaltung							
	Erwerb von beweglichem Vermögen	475	315	120	10	10	10	10
	Umbaukosten Rathaus (u.a. Barrierefreiheit)	3.150	2.750	400	0	0	0	0
	Neugestaltung Außenanlagen (Rathaushof)	600	450	130	20	0	0	0
	Umrüstung Telekommunikationsnetz	48	48	0	0	0	0	0
0601	Datenverarbeitungsanlage							
	Erwerb von immateriellen/beweglichem Vermögen	909	245	337	107	60	80	80
	Summe Einzelplan 0:	5.182	3.808	987	137	70	90	90
1120	Umweltschutz							
	Erwerb von beweglichem Vermögen	34		7	1	10	8	8
1300	Brandschutz							
	Erwerb von immateriellen/beweglichem Vermögen	1.474		181	218	75	900	100
	Baukosten FWGH Frickenfelden	9		9	0	0	0	0
	Baukosten FWGH Streudorf	560	143	0	0	200	217	0
	Erneuerung Sirenenstandorte	500		100	100	100	100	100
	Erneuerung Sirenensteuerung/Digitale Funkmeldeempf.	185		0	0	185	0	0
	Errichtung Löschwasserezisternen	200		0	0	0	200	0
1400	Katastrophenschutz, Zivilschutz							
	Erwerb von beweglichem Vermögen	95		0	95	0	0	0
	Summe Einzelplan 1:	3.057	143	297	414	570	1.425	208
2110	Stephani-Grundschule							
	Erwerb von immateriellen/beweglichem Vermögen	164		64	70	10	10	10
2112	Schulgebäude II: Gunzenhausen-Süd							
	Erwerb von beweglichem Vermögen	0		0	0	0	0	0
	Erneuerung ELA-Anlage Schulgebäude u. Turnhalle	33		0	33	0	0	0
2113	Grundschule Süd Gunzenhausen							
	Erwerb von immateriellen/beweglichem Vermögen	157		64	63	10	10	10
2150	Schulgebäude I: Stephani-Schulhaus							
	Erwerb von beweglichem Vermögen	4		0	4	0	0	0
	Umrüstung Telekommunikationsnetz	15	15	0	0	0	0	0
	Erneuerung der Lautsprecheranlage	20		20	0	0	0	0
	Generalsanierung Schulgebäude	475	150	25	50	50	100	100
	Summe Einzelplan 2:	868	165	173	220	70	120	120
3210	Museum							
	Erwerb von beweglichem Vermögen einschl. Museumsgegenständen	16		2	2	4	4	4
3213	Stadtarchiv							
	Erwerb von beweglichem Vermögen	4		0	1	1	1	1
3520	Stadtbücherei							
	Erwerb von immateriellen/beweglichem Vermögen	31		4	6	7	7	7
3650	Denkmalschutz und -pflege							

UA	Maßnahme	Gesamt- kosten TEUR	Vorh. Jahre TEUR	2022 TEUR	2023 TEUR	2024 TEUR	2025 TEUR	2026 TEUR
	Sanierung des Blasturms	500	130	370	0	0	0	0
	Summe Einzelplan 3:	551	130	376	9	12	12	12
4600	Jugendzentrum							
	Erwerb von beweglichem Vermögen	7		0	1	2	2	2
4601	Kinderspielplätze							
	Errichtung/Erneuerung von Kinderspielplätzen	525		10	215	200	50	50
4640	Tageseinrichtungen für Kinder							
	Erwerb von beweglichem Vermögen	52	52	0	0	0	0	0
	Außenanlagen	13	13	0	0	0	0	0
	Summe Einzelplan 4:	597	65	10	216	202	52	52
5800	Park- und Gartenanlagen							
	Grünordnungsmaßnahmen	49		14	5	10	10	10
5900	Sonstige Erholungseinrichtungen							
	Freiflächengestaltung Altmühlpromenade	172	62	5	30	75	0	0
	Errichtung einer Pumprack-Anlage	110	100	10	0	0	0	0
	Baukosten Wanderwege	40		10	0	10	10	10
	Summe Einzelplan 5:	371	162	39	35	95	20	20
6010	Stadtbauamt							
	Erwerb von beweglichem Vermögen	24		3	12	3	3	3
6100	Städtebauliche Planung, Städtebauförderung, Vermessung, Bauordnung							
	Grunderwerb	0		0	0	0	0	0
	Altstadtsanierung (vorb. Untersuchungen, Ordnungsmaßnahmen)	322		62	65	65	65	65
	Umsetzung von ISEK-Maßnahmen allgemein	170		0	80	30	30	30
	Summe UA 6100:	492		62	145	95	95	95
6200	Wohnungsbauförderung							
	Grunderwerb	1.561		661	600	0	150	150
6300	Gemeindestraßen							
	A. Allgemein							
	Grunderwerb	365		365	0	0	0	0
	Kleinere Straßenbaumaßnahmen	290		80	60	50	50	50
	Grünordnungsmaßnahmen	240		20	70	50	50	50
	Verkehrsberuhigungsmaßnahmen	510		190	170	50	50	50
	Deckenbauarbeiten allgemein	90		0	0	30	30	30
	Erschließung weiterer Baugebiete	340		0	0	70	100	170
	Summe Allgemein:	1.835	0	655	300	250	280	350

UA	Maßnahme	Gesamt- kosten TEUR	Vorh. Jahre TEUR	2022 TEUR	2023 TEUR	2024 TEUR	2025 TEUR	2026 TEUR
B. Kernstadt								
	Straßenbau Erweiterung Baugeb. Reutberg III	1.690	140	50	0	1.000	500	0
	Herstellung/Erneuerung v. Geh- und Radwegen	310		100	35	35	70	70
	Neugestaltung der Weißenburger Straße	50	35	15	0	0	0	0
	Teilsanierung der Reitstegbrücke	13	13	0	0	0	0	0
	Ersterschließung Blumenweg	200		0	20	180	0	0
	Summe Kernstadt:	2.263	188	165	55	1.215	570	70
C. Ortsteile								
Ortsteile Allgemein								
	Herstellung/Erneuerung v. Geh- und Radwegen	270		80	40	50	50	50
	Sanierung von Brücken	40		0	20	0	20	0
Frickenfelden								
	Erschließungsstraßen Baugebiet "Sonnenwiese"	635	475	0	0	160	0	0
Laubenzedel								
	Ausbau der GV-Straße zum Schnackensee	0		0	0	0	0	0
Nordstetten								
	Erneuerung einer Brücke	270	20	0	0	0	250	0
Stetten								
	Erschließungsstraßen Baugebiet Stetten	200	100	100	0	0	0	0
Unterwurbach								
	Neubau einer Brücke in Unterwurbach	280	250	30	0	0	0	0
	Errichtung eines Haltepunktes an der Bahnlinie	970		50	0	800	120	0
	Straßenbau Gewerbegebiet "B 13/West"	245		25	20	0	100	100
Wald								
	Erschließungsstraße Baugebiet Steinabühl	0		0	0	0	0	0
	Summe Ortsteile:	2.910	845	285	80	1.010	540	150
Zusammenstellung Gemeindestraßen								
	a) Allgemein	1.835	0	655	300	250	280	350
	b) Kernstadt	2.263	188	165	55	1.215	570	70
	c) Ortsteile	2.910	845	285	80	1.010	540	150
	Summe UA 6300:	7.008	1.033	1.105	435	2.475	1.390	570
6700	Straßenbeleuchtung							
	Neuanlage und Erweiterung Kernstadt	205		100	30	25	25	25
	Neuanlage und Erweiterung Ortsteile	155		100	10	15	15	15
	Summe UA 6700:	360	0	200	40	40	40	40
6750	Straßenreinigung / Winterdienst							
	Erwerb von beweglichem Vermögen	95		85	0	0	10	0
6800	Parkeinrichtungen							
	Errichtung von E-Lade-Infrastruktur an Parkplätzen	257		40	177	10	15	15
	Neugest. Busparkplatz am Schießwasen	250	50	0	0	100	100	0
	Parkscheinautomaten	29		5	6	6	6	6
	Summe UA 6800:	536	50	45	183	116	121	21
6810	Tiefgarage am Hafnermarkt							
	Erwerb von beweglichem Vermögen	14		2	2	0	5	5

UA	Maßnahme	Gesamt- kosten TEUR	Vorh. Jahre TEUR	2022 TEUR	2023 TEUR	2024 TEUR	2025 TEUR	2026 TEUR
6900	Wasserläufe, Wasserbau							
	Hochwasserschutzmaßnahmen allgemein	390	295	35	0	20	20	20
	Hochwasserschutzmaßnahmen Altmühl	1.060	1.010	50	0	0	0	0
	Summe UA 6900:	1.450	1.305	85	0	20	20	20
	Summe Einzelplan 6:	11.540	2.388	2.248	1.417	2.749	1.834	904
7000	Abwasserbeseitigung							
	Grunderwerb (Grunddienstbarkeiten)	6		1	2	1	1	1
	Erwerb von beweglichem Vermögen	146		36	40	10	20	40
	Kleine Kanalbaumaßnahmen	380		100	80	100	50	50
	Allgemeine Planungskosten	45		5	0	0	20	20
	Herstellung/Erneuerung v. Hausanschlüssen	130		25	30	25	25	25
	Kanalsanierungen allgemein	4.326		826	700	800	1.000	1.000
	Erschließung weiterer Baugebiete	500		0	0	100	200	200
	Summe UA 7000:	5.533	0	993	852	1.036	1.316	1.336
	Kanalisation Stadtgebiet							
	Stauraumkanal Altmühlpromenade m. Pumpwerk	9.300	9.300	0	0	0	0	0
	Kanäle Erweiterung Baugebiet Reutberg III	2.565		65	300	2.000	200	0
	Kanalisation Ortsteile							
	Anschluss Filchenhard an KA Gunzenhausen	755	750	5	0	0	0	0
	Erschließungskanäle Baugebiet Stetten	70	70	0	0	0	0	0
	Erschl.-Kanäle Gewerbegebiet B13/West	175		25	0	0	150	0
	Zentralkläranlage Gunzenhausen							
	Erwerb von beweglichem Vermögen	70		25	0	15	15	15
	Verbesserung der Betriebstechnik	1.690	670	605	415	0	0	0
	Optimierung biologische Reinigungsstufen	1.580		100	0	1000	480	0
	Neubau der Fällmittelstation	450		100	0	150	200	0
	Verbesserung der Schlammbehandlung	3.150		100	0	500	1.500	1.050
	Baukosten Fernwirkanlage	1.115	1.085	30	0	0	0	0
	Sanierung Faulbehälter	1.700	200	0	1.500	0	0	0
	Summe UA 7013	9.755	1.955	960	1.915	1.665	2.195	1.065
	Zusammenstellung Abwasserbeseitigung							
	Abwasserbeseitigung Allgemein	5.533	0	993	852	1.036	1.316	1.336
	Abwasserbeseitigung Stadtgebiet	11.865	9.300	65	300	2.000	200	0
	Abwasserbeseitigung Ortsteile	1.000	820	30	0	0	150	0
	Zentralkläranlage Gunzenhausen	9.755	1.955	960	1.915	1.665	2.195	1.065
	Summe UA 7000	28.153	12.075	2.048	3.067	4.701	3.861	2.401
7020	Öffentliche Toilettenanlagen							
	Neue Fäkalienannahmestation	0		0	0	0	0	0
	Neubau öffentl. WC-Gebäude am Schießwasen	275	275	0	0	0	0	0
	Summe UA 7200:	275	275	0	0	0	0	0
7200	Abfallbeseitigung							
	Neuanlage Containerplätze	16		0	16	0	0	0
	Sanierung Altdeponien	1.344	494	250	350	150	50	50
	Summe UA 7200:	1.360	494	250	366	150	50	50
7300	Märkte							
	Austausch Stromkästen	52		52	0	0	0	0

UA	Maßnahme	Gesamt- kosten TEUR	Vorh. Jahre TEUR	2022 TEUR	2023 TEUR	2024 TEUR	2025 TEUR	2026 TEUR
7500	Bestattungswesen							
	Erwerb von beweglichem Vermögen	15		0	0	5	5	5
	Baukosten Friedhofsanlagen	355		80	25	50	100	100
	Baukosten Fundamente und Wege	130		20	20	30	30	30
	Summe UA 7500:	500	0	100	45	85	135	135
7710	Bauhof							
	Erwerb von immateriellen/beweglichem Vermögen	891		494	307	30	30	30
	Baukosten Lager- und Waschküche	717	717	0	0	0	0	0
	Umrüstung Telekommunikationsnetz	7	7	0	0	0	0	0
	Summe UA 7710:	1.615	724	494	307	30	30	30
7800	Förderung der Land- und Forstwirtschaft							
	Baukosten landwirtschaftl. Wegebau	125	75	0	50	0	0	0
7900	Fremdenverkehr							
	Erwerb von immateriellen/beweglichem Vermögen	39		12	17	0	5	5
7910	Sonstige Förderung von Wirtschaft und Verkehr							
	Grunderwerb	636		186	0	150	150	150
	Erwerb von beweglichem Vermögen	3		3	0	0	0	0
	Baukosten Buswartehäuschen	32		5	0	7	10	10
	Ortseingangstafeln / Beschilderungssystem	245	225	20	0	0	0	0
	Summe UA 7910:	916	225	214	0	157	160	160
7911	Ausstellungs- und Festplatzgelände							
	Neugestaltung Festplatzgelände	0		0	0	0	0	0
7920	Haus des Gastes							
	Erwerb von beweglichem Vermögen	11		0	2	3	3	3
	Summe Einzelplan 7:	33.046	13.868	3.170	3.854	5.126	4.244	2.784
8180	Vers. techn. Informations-/TK-Struktur							
	Breitbanderschließung	3.594	2.144	400	750	100	100	100
8400	Stadthalle							
	Erwerb von immateriellen/beweglichem Vermögen	422	370	2	0	10	20	20
	Baukosten Gebäude Generalsanierung	11.985	11.985	0	0	0	0	0
	Neugestaltung der Außenanlagen	500	500	0	0	0	0	0
	Baunebenkosten für Generalsanierung	2.760	2.760	0	0	0	0	0
	Umrüstung Kommunikationstechnik	60	60	0	0	0	0	0
	Summe UA 8400:	15.727	15.675	2	0	10	20	20
8800	Allgemeines Grundvermögen							
	Grunderwerb	1.200		600	0	200	200	200
	Sanierung von städt. Gebäuden/Wohnungen	650		200	0	150	150	150
	Sanierung des Bahnhofsgebäudes	8.300	105	130	680	500	3.000	3.885
	Errichtung von Dorfgemeinschaftshäusern	718		283	35	0	150	250
	Umbaumaßnahmen Recyclinghof	210		130	80	0	0	0
	Sanierung "Marktplatz 44"	180		0	30	50	50	50
	Erschließung städtischer Grundstücke	90		50	0	0	20	20
	Summe UA 8800:	11.348	105	1.393	825	900	3.570	4.555
	Summe Einzelplan 8:	30.669	17.924	1.795	1.575	1.010	3.690	4.675

UA	Maßnahme	Gesamt- kosten TEUR	Vorh. Jahre TEUR	2022 TEUR	2023 TEUR	2024 TEUR	2025 TEUR	2026 TEUR
Zusammenfassung								
	A. Zuweisungen, Zuschüsse für Investitionen, Gewährung von Krediten	22.144	8.428	1.356	3.094	5.830	2.926	510
	B. Investitionen							
	Einzelplan 0	5.182	3.808	987	137	70	90	90
	Einzelplan 1	3.057	143	297	414	570	1.425	208
	Einzelplan 2	868	165	173	220	70	120	120
	Einzelplan 3	551	130	376	9	12	12	12
	Einzelplan 4	597	65	10	216	202	52	52
	Einzelplan 5	371	162	39	35	95	20	20
	Einzelplan 6	11.540	2.388	2.248	1.417	2.749	1.834	904
	Einzelplan 7	33.046	13.868	3.170	3.854	5.126	4.244	2.784
	Einzelplan 8	30.669	17.924	1.795	1.575	1.010	3.690	4.675
	Summe Investitionen	85.881	38.653	9.095	7.877	9.904	11.487	8.865
	Gesamtsumme	108.025	47.081	10.451	10.971	15.734	14.413	9.375